Palafox - nº 29

Propietario - Exmo Ayuntamiento

nº de pisos - 2 - Planta baja

Escala de 1:100

Nota - El piso principal de ésta casa cae encima de la casa nº 27 de la calle de Palafox

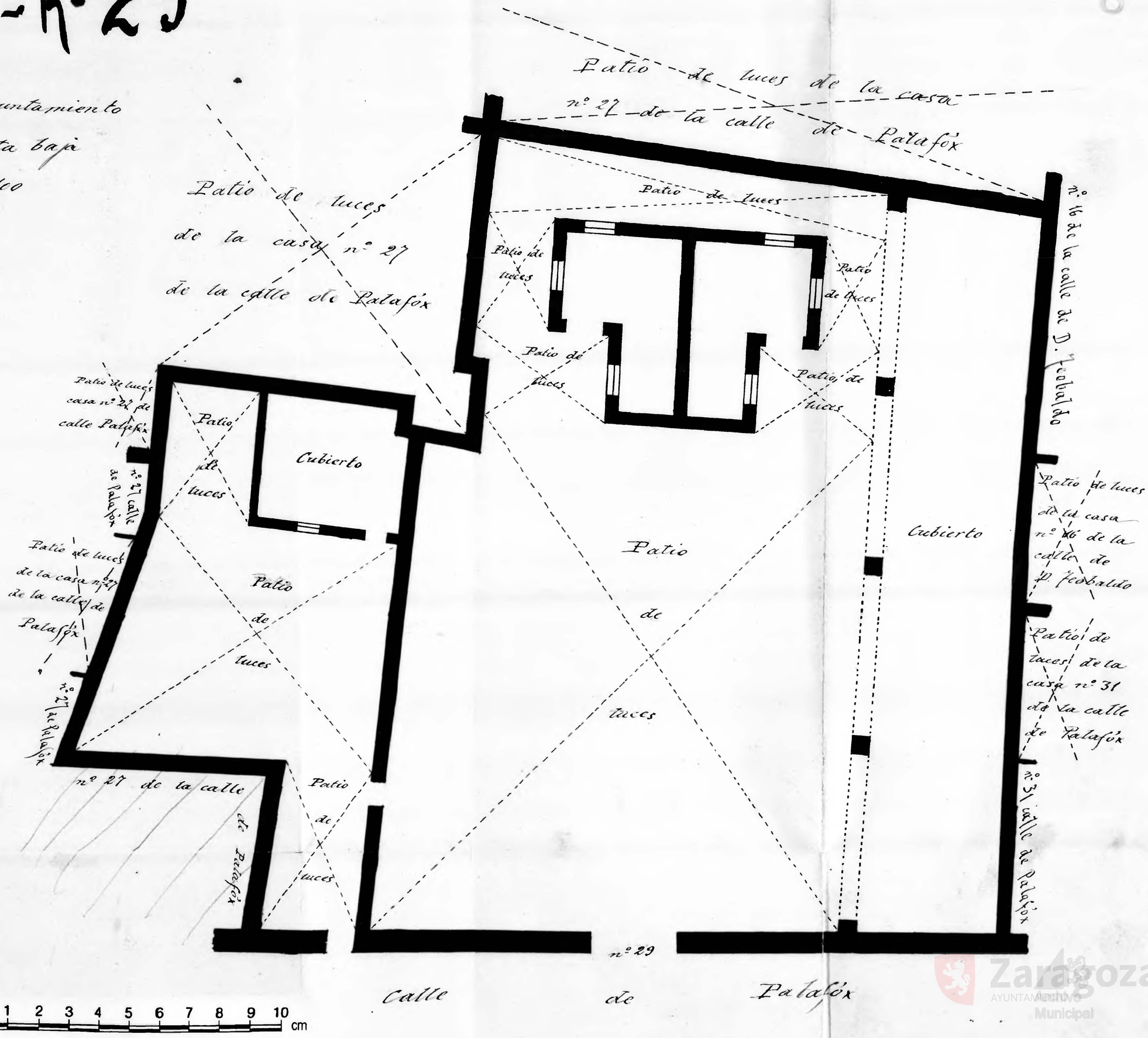

Zaragoza AYUNTAMIENTO Archivo Municipal