nº 50 calle del Sepulcro

Administrador D. Ramon Vicente

Nº de pisos 3 — Planta piso 2º y baja

Escala de 1.º 100

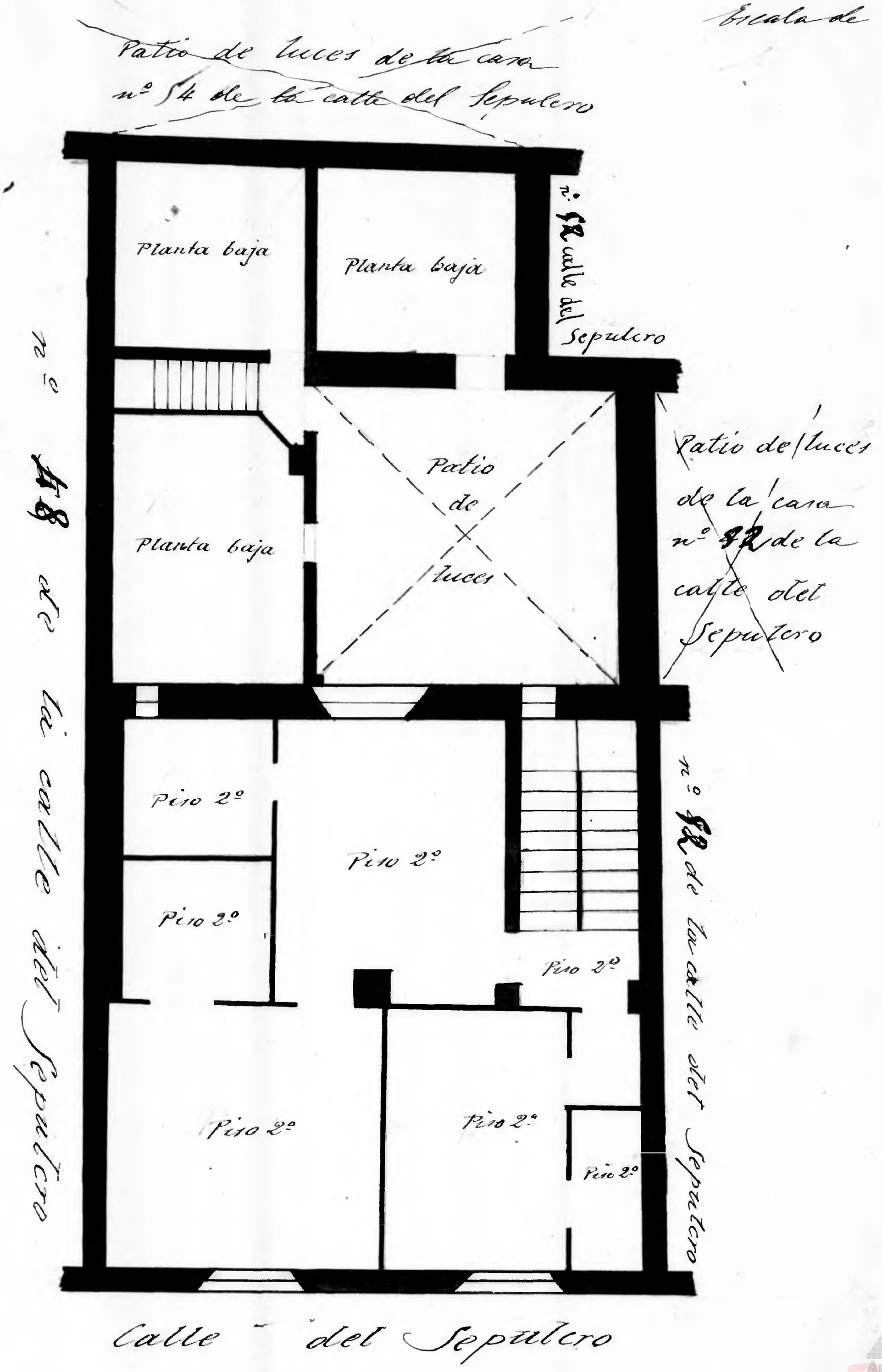

Archivo Municipal Zaragoza AYUNTAMIENTO