Calle de Torrellas
Nº 3 duplicado

11

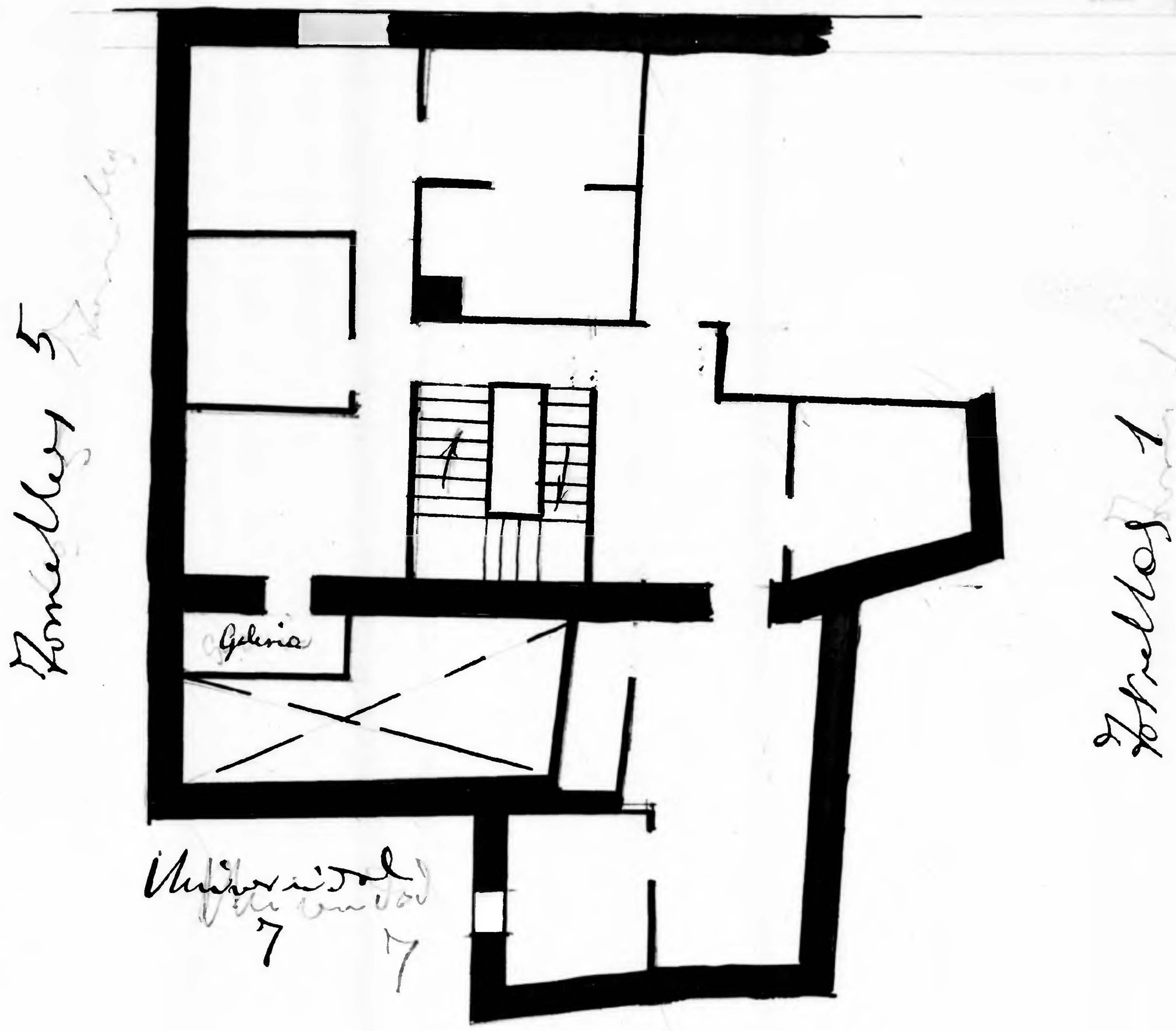

Torrellas 3

Casa nº 3 de Torrellas - D. Baltasar García

Planta segunda - Piso 3 -

Falta una habitación

Archivo Municipal Zaragoza AYUNTAMIENTO