Pza del Reino nº 7
y Palafox nº 6 accesorio

Propietario D. Mariano ~~Lopez~~ Gomez Guallart

Nº de pisos ——— 3

Planta piso 1º Escala de 1:100

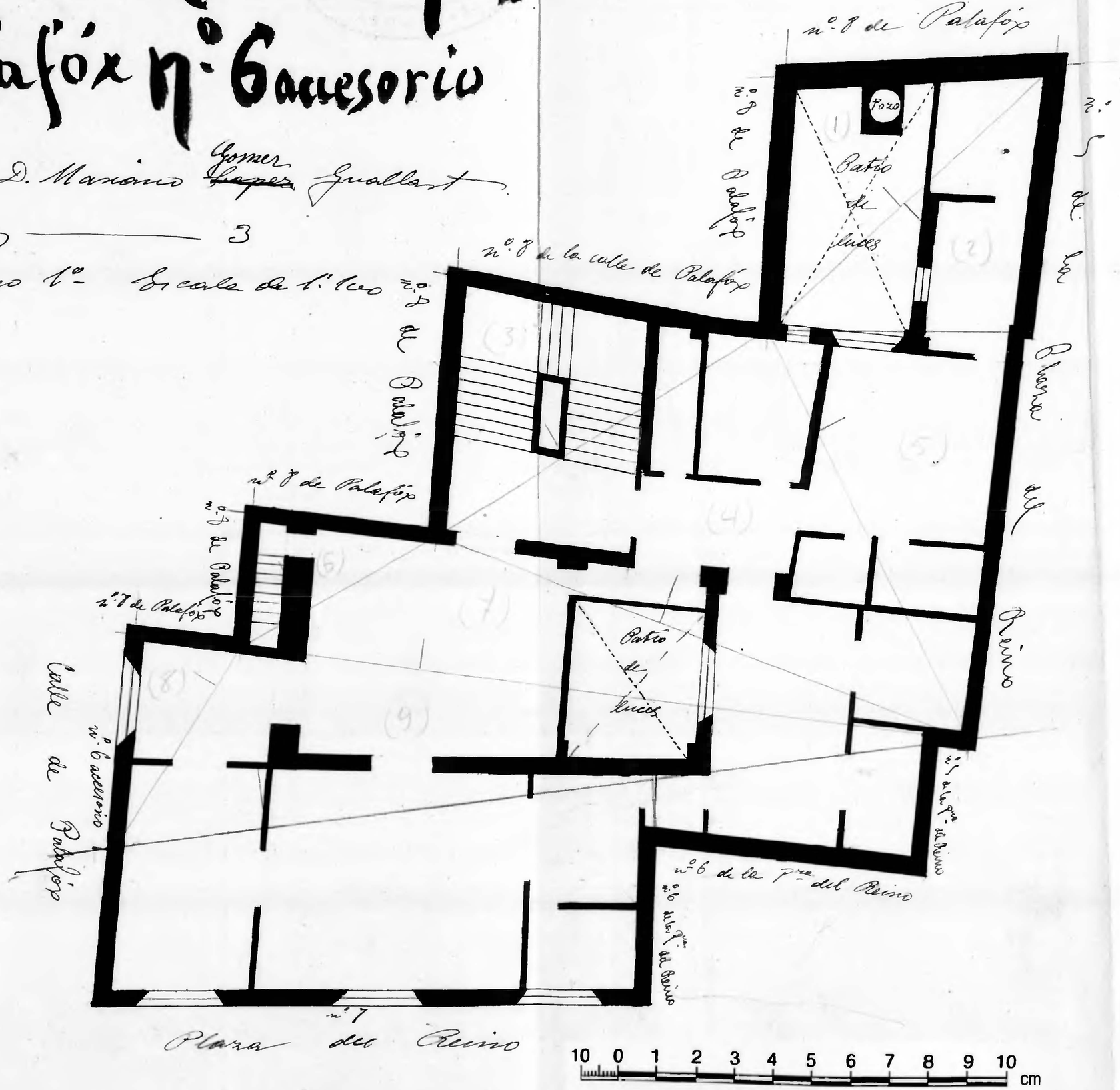

Zaragoza AYUNTAMIENTO Municipal