D. Juan de Aragón nº 21 accesorio
y Liñán nº 21

Propietario D. Joaquin Martón Javin

Nº de pisos ——— 3

Planta piso 1º Escala de 1:100

(6)

nº 1 de la calle de Liñan

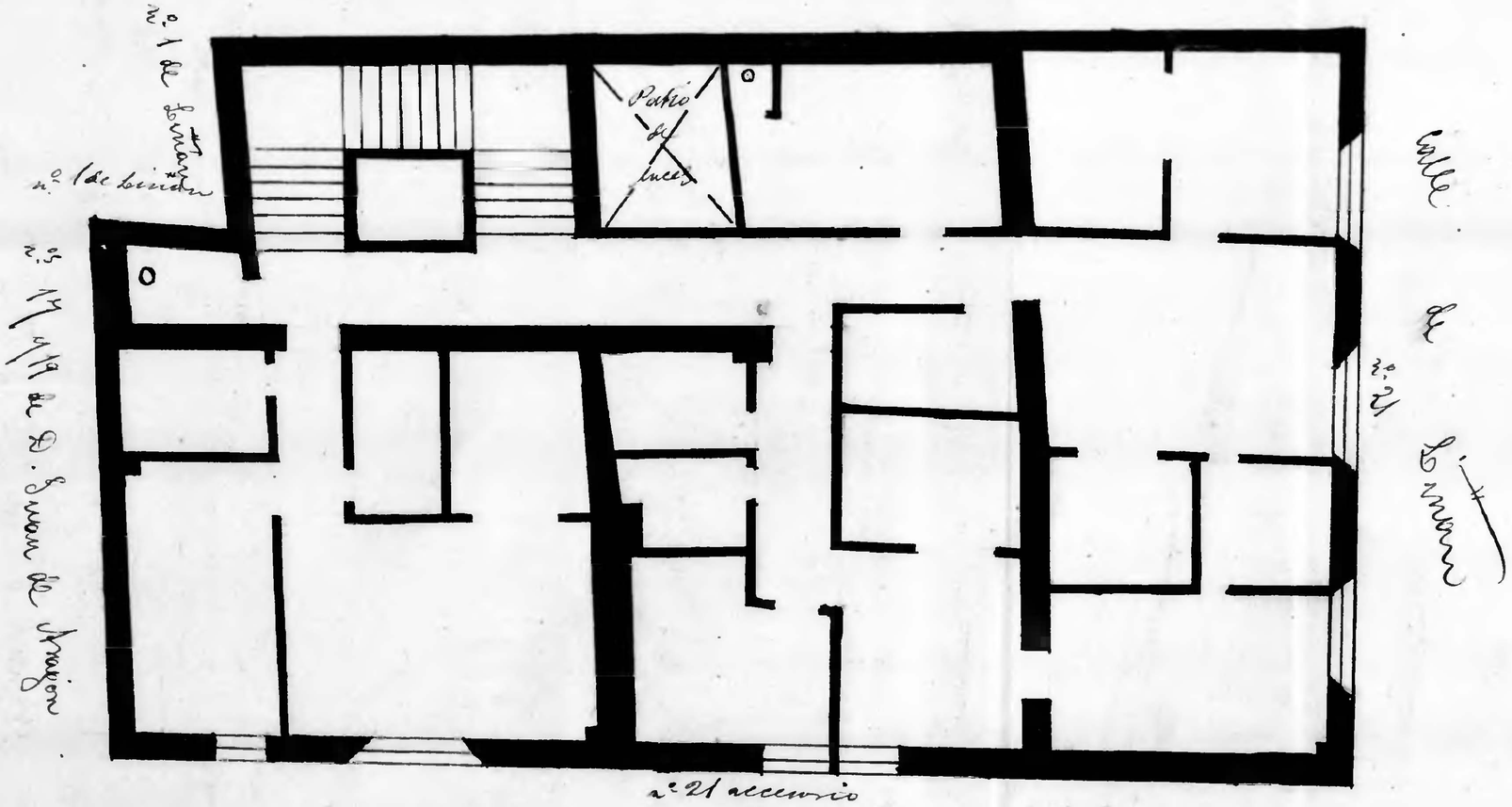

calle de D. Juan de Aragón

Nota. Esta casa tiene la entrada por la calle de D. Juan de Aragón por el nº 21 accesorio, y por la calle de Liñan tiene de numeración el 21; pero en la calle de Liñan no debe llegar la numeración hasta el nº 21.

10 0 1 2 3 4 5 6 7 8 9 10 cm

Zaragoza AYUNTAMIENTO