D. Juan de Aragón - nos 17 y 19

Propietario D. Luis Latorre

Nº de pisos ——— 4

Planta baja ——— Escala de 1:100

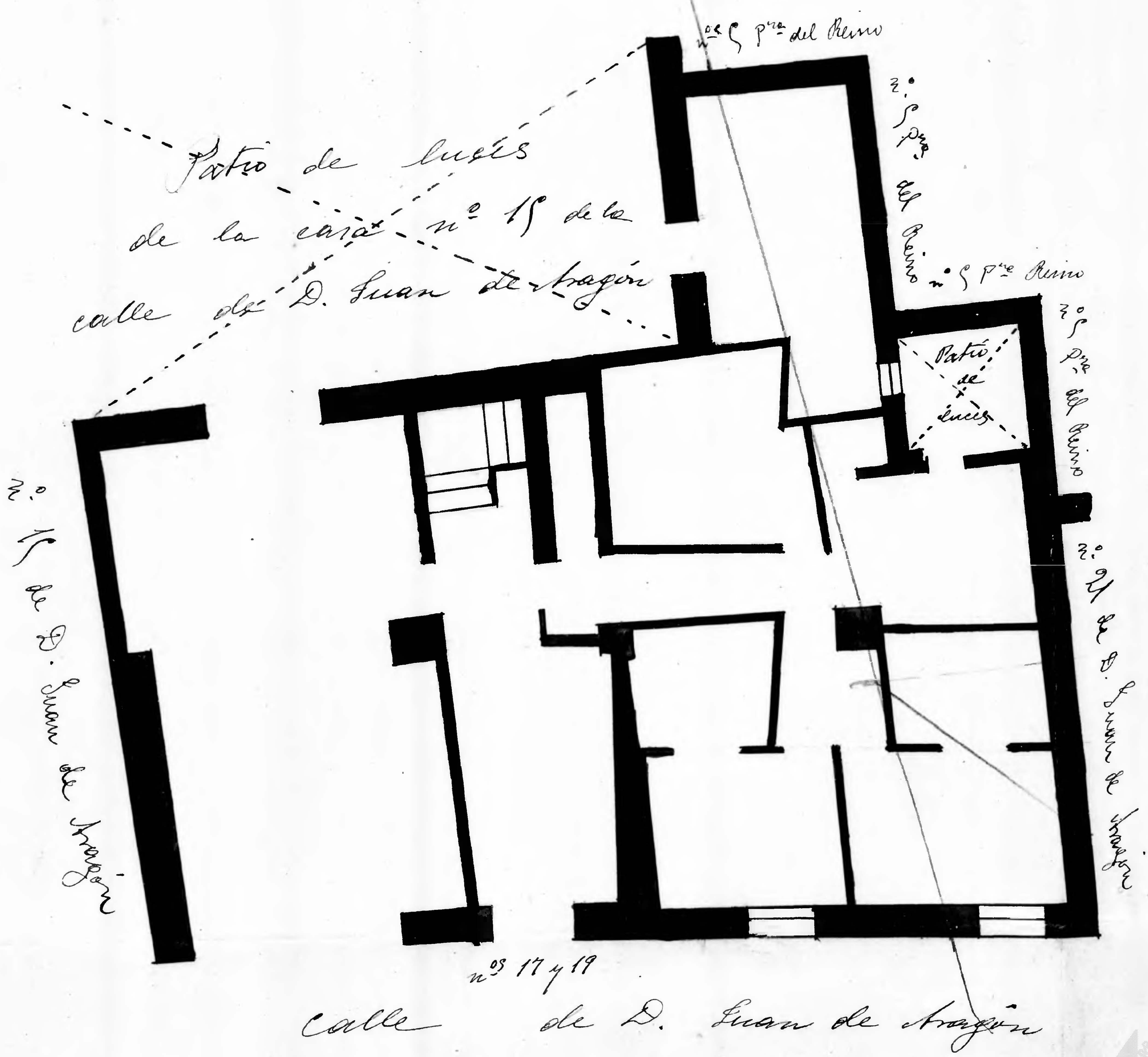

Zaragoza AYUNTAMIENTO