D. Juan de Aragón nº 15 y Pza del Reino nº 3 accesorio

Propietario D. Luis Lustono

Nº de piso ——— 3

Planta baja ——— Escala de 1:100

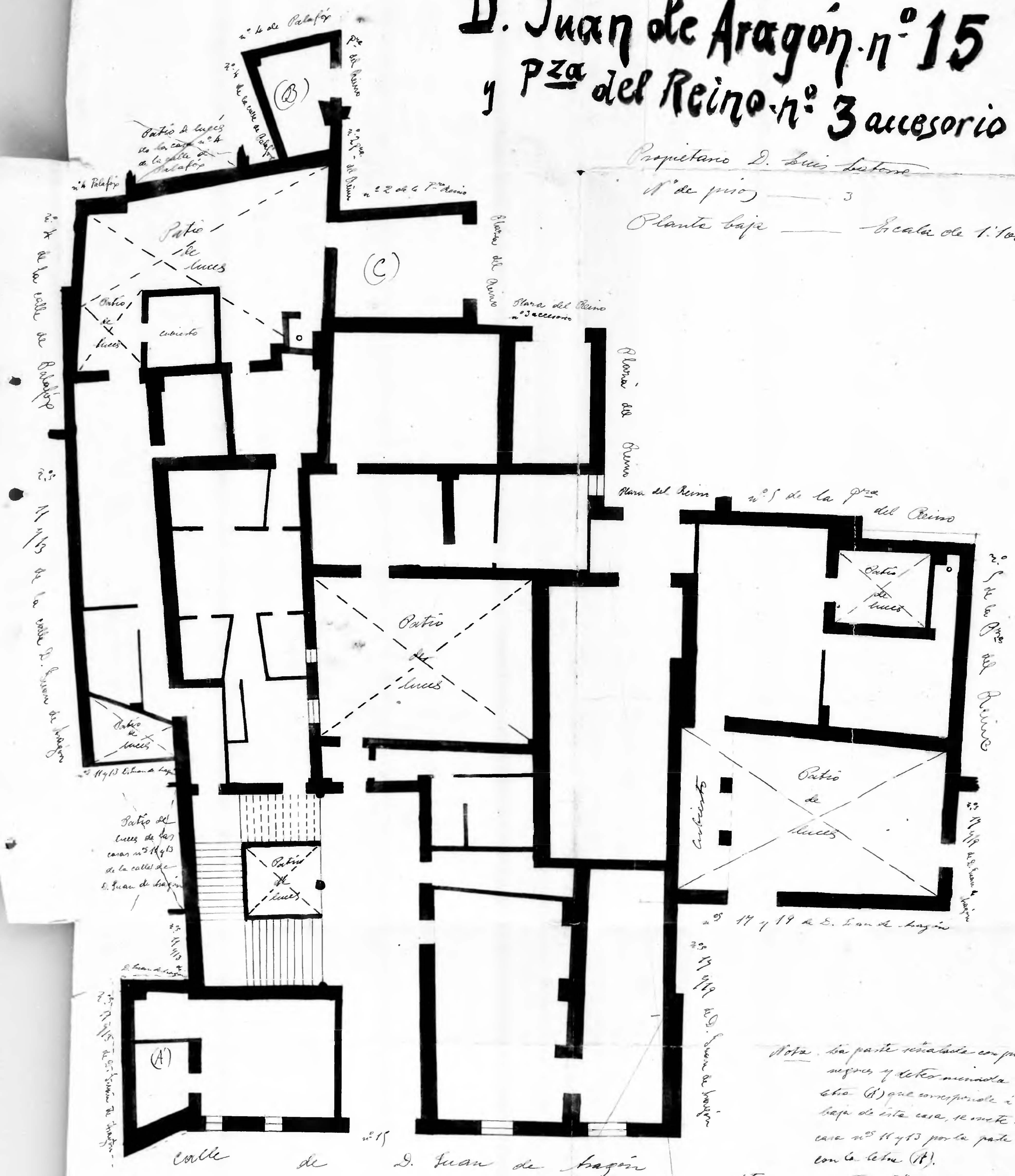

Nota. La parte señalada con puntos negros y letras nominada con la letra (A) que corresponde á la planta baja de esta casa, se sitúa en la casa nºs 11 y 13 por la parte señalada con la letra (A).

Nota. La parte señalada con la letra (B) y correspondiente á la planta baja de esta casa, se sitúa en la casa nº 4 de la calle de Palafox, por la parte señalada en esta casa con las letras (A)

Nota La parte señalada con la letra (C) y correspondiente á la planta baja de esta casa, tiene por encima la casa nº 2 de la Plaza del Reino por la parte señalada con la letra (A)

Zaragoza AYUNTAMIENTO