Calle de D. Juan de Aragón
Número 7 - Lucero nº 2 ccc.º y Palostria nº 10 ccc.º
Pisos 4 Planta piso pral
Propietario D. Francisco Armijo

Manzana Nº 37

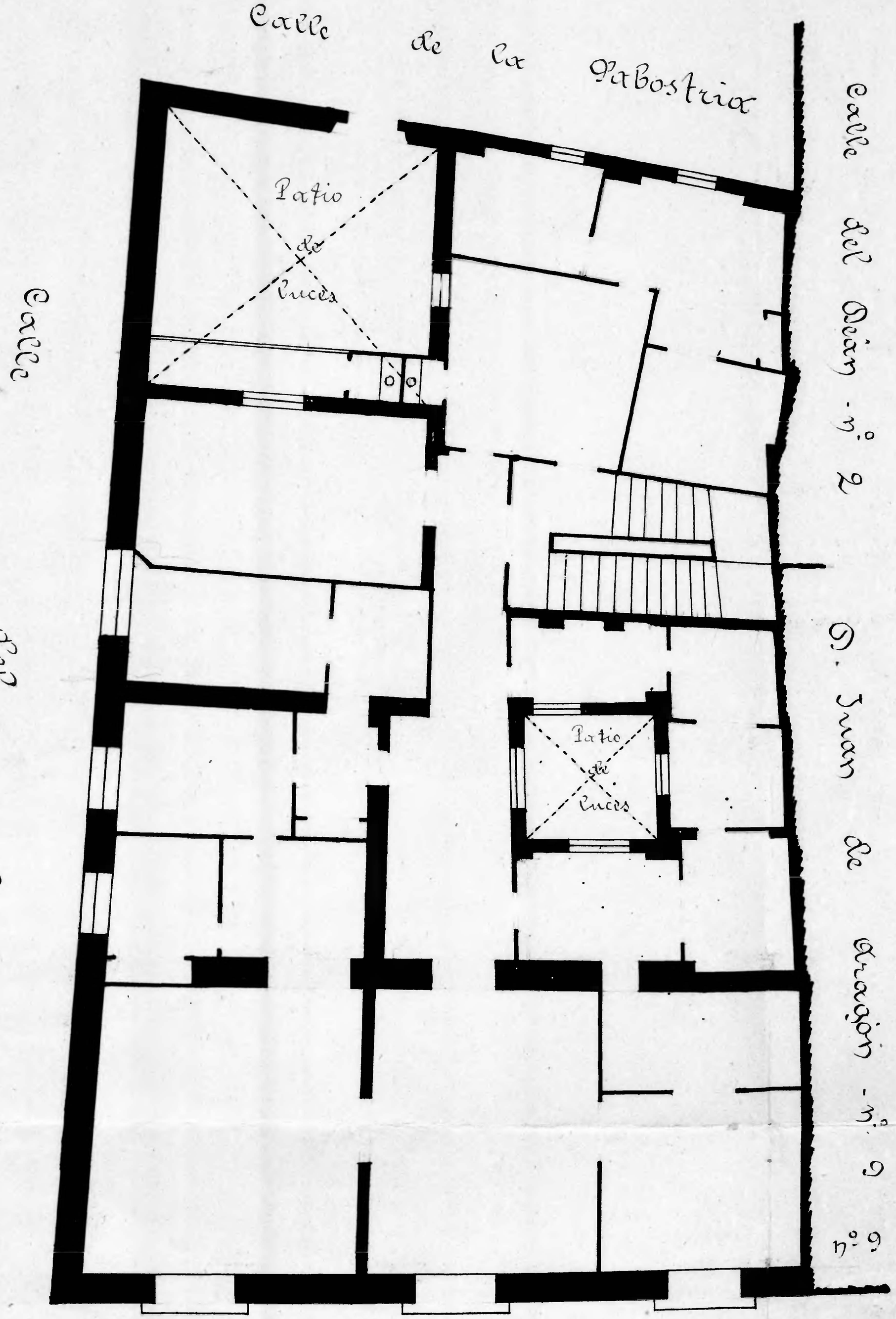

Calle de D. Juan de Aragón

Zaragoza Archivo Municipal