Plaza de Sta Marta

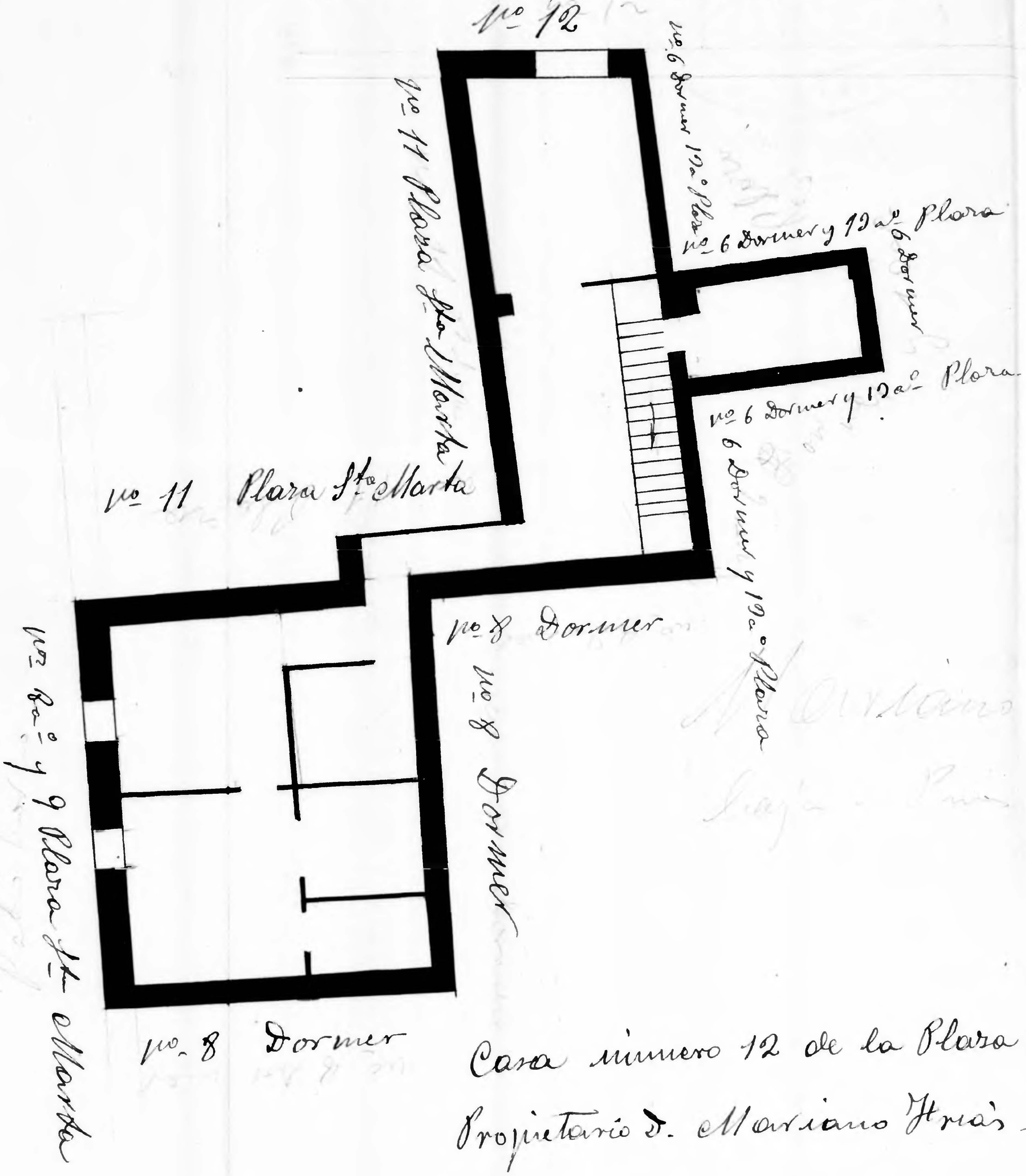

Casa número 12 de la Plaza Sta Marta

Propietario D. Mariano Frías -

Planta baja - Prior D -

Plaza Marta 12.

Zaragoza AYUNTAMIENTO