Calle de D. Juan de Aragón

nº 5

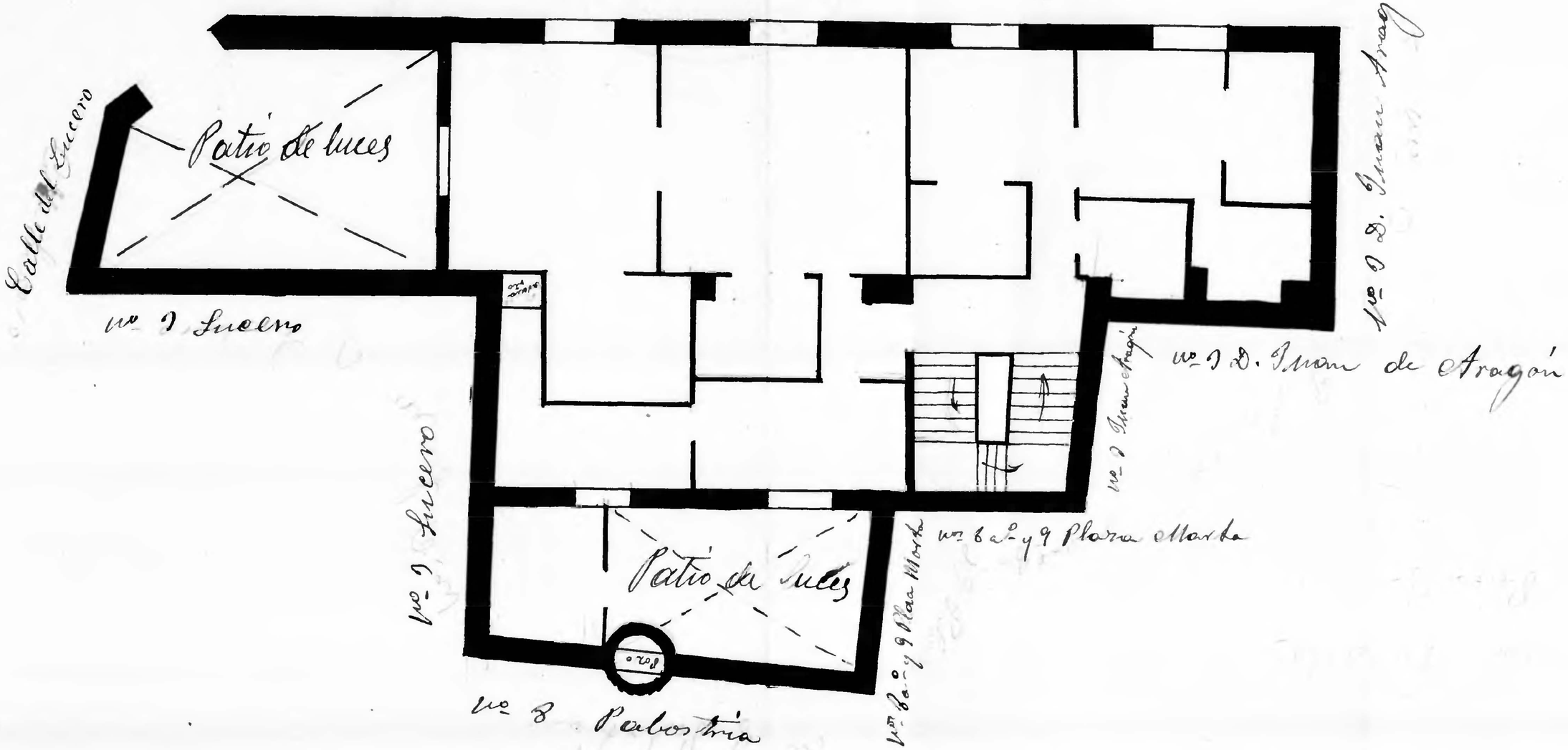

Casa nº 5 de la calle de D. Juan de Aragón
Propietario D. Ramón Vicente -
Planta principal - Río 03 -

D. Juan Arago 5

Zaragoza AYUNTAMIENTO