D. Jaime 1º nº 68

Propietarios D. Manuel Castillón y D. José Jarza

Nº de pisos — 3

Planta piso — 2º

Escala de 1:100

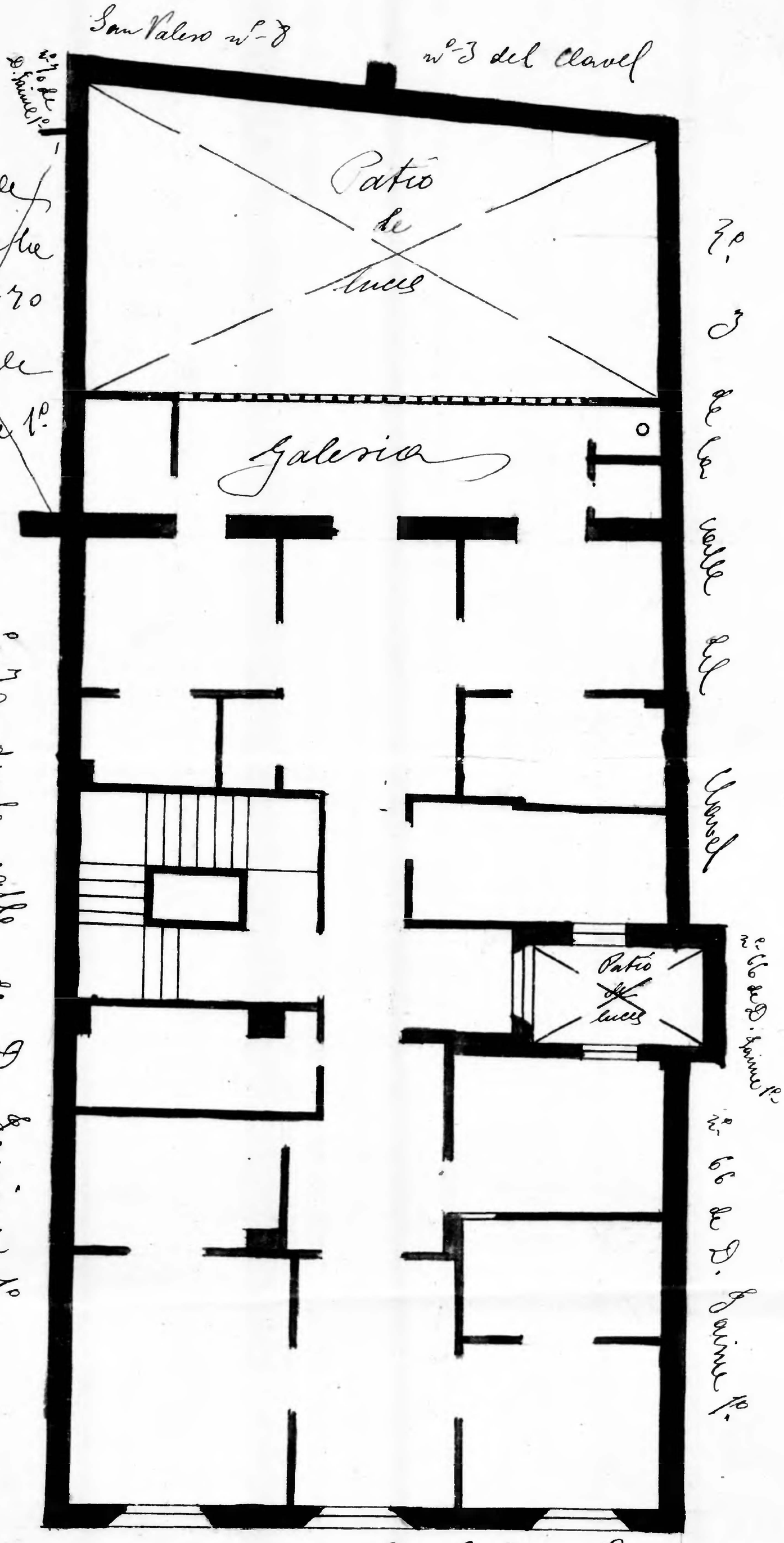

10 0 1 2 3 4 5 6 7 8 9 10 cm

Zaragoza Archivo Municipal