Clavel nº 14 y Dormer nº 19 anexos

Propietario Dª Silvestre Cebrián

Nº de pisos ——— 3

Planta piso 1º ——— Escala de 1:100

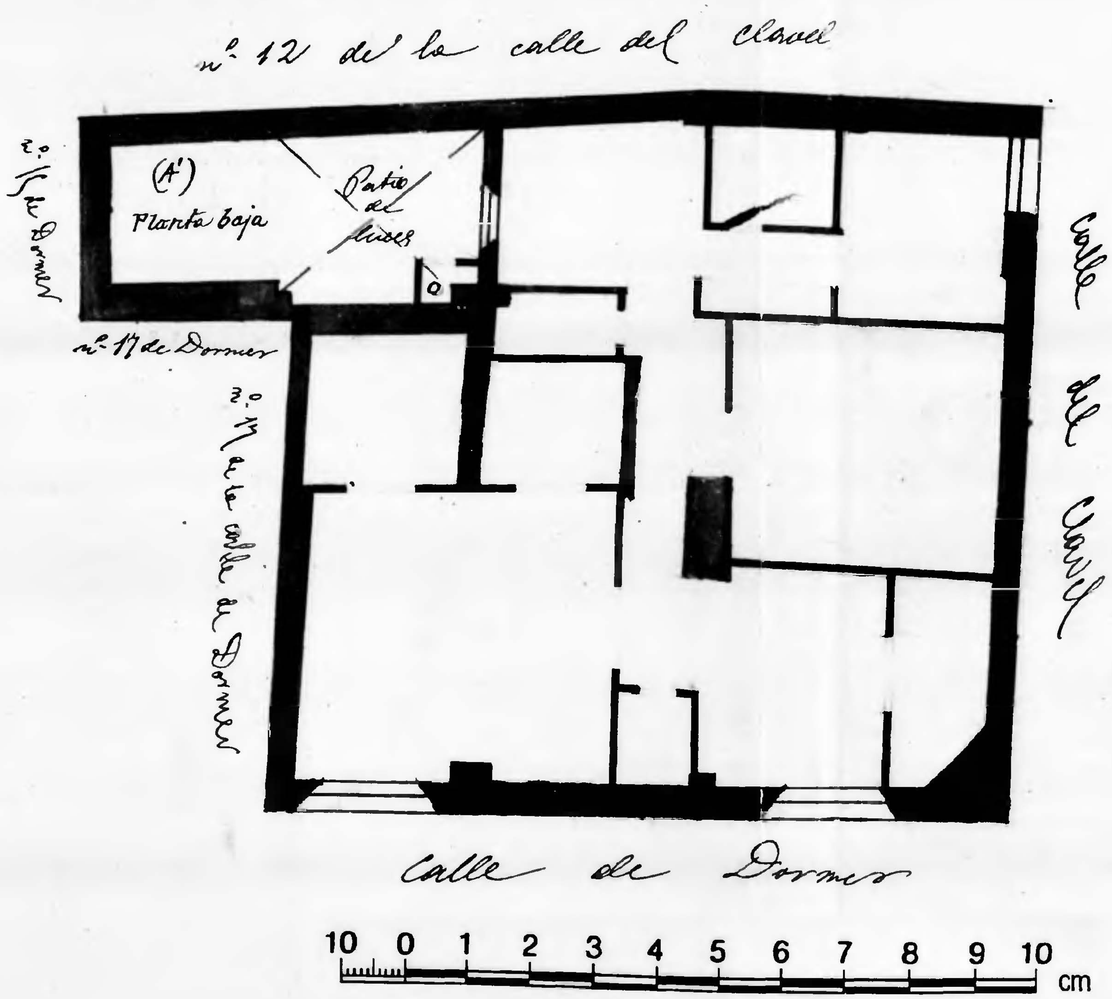

Nota

Encima de la parte señalada con la letra (A'), está la parte (A) de la casa nº 17 de la calle Dormer

Zaragoza AYUNTAMIENTO Municipal