Plaza de Sta Marta
nº 5

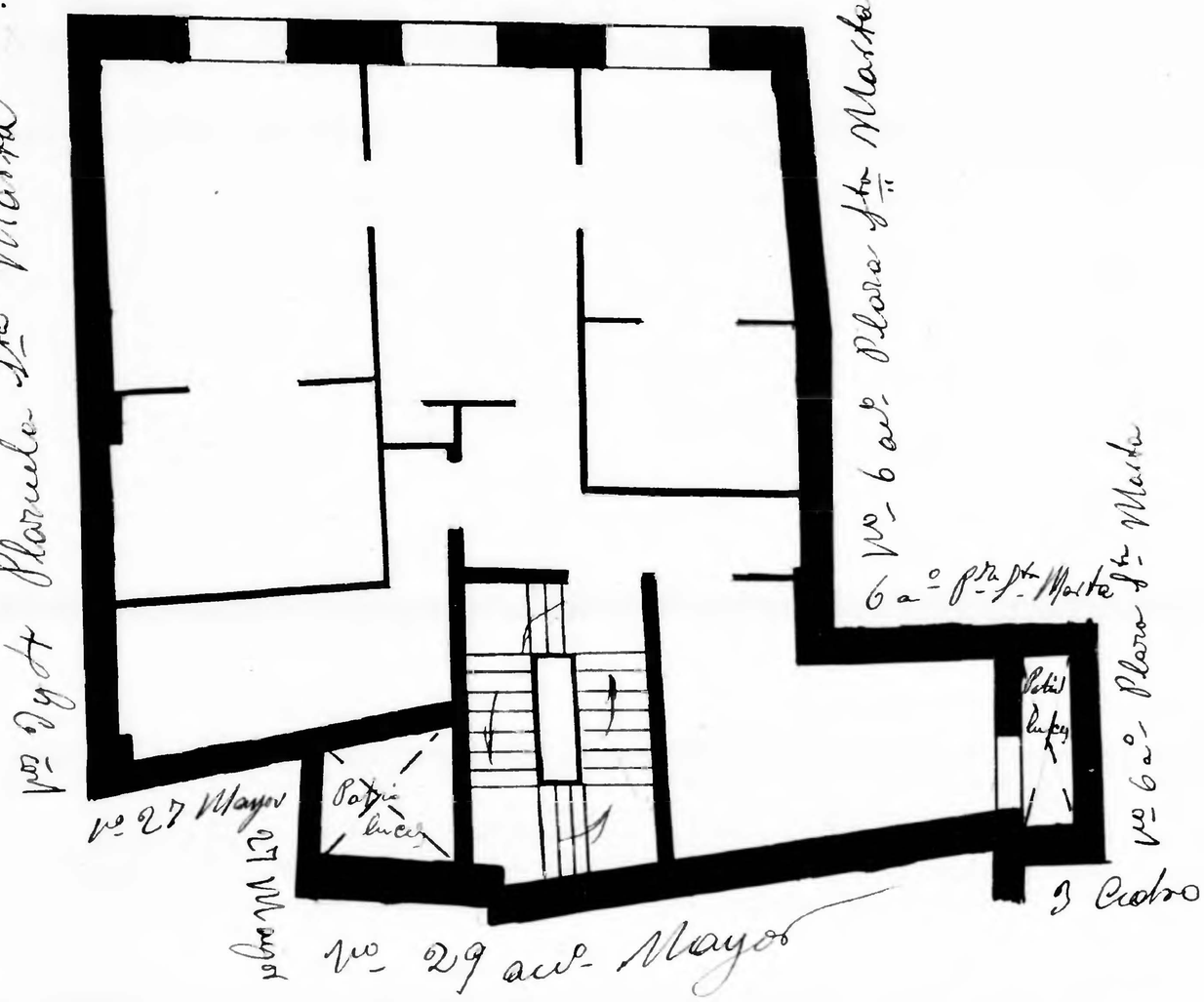

Casa número 5 de la Plaza de Sta Marta
Propietario D. Amalia Segura - Piso 4
Planta segunda - Escala de 1:100

10 0 1 2 3 4 5 6 7 8 9 10 cm

Sta Marta 5

Zaragoza Archivo Municipal Ayuntamiento