Manzana 30

Mayor - nºs 43 y 45

Propietario — D. Ramón Valero Bernabé

nº de pisos ——— 3

Planta baja — Escala de 1:100

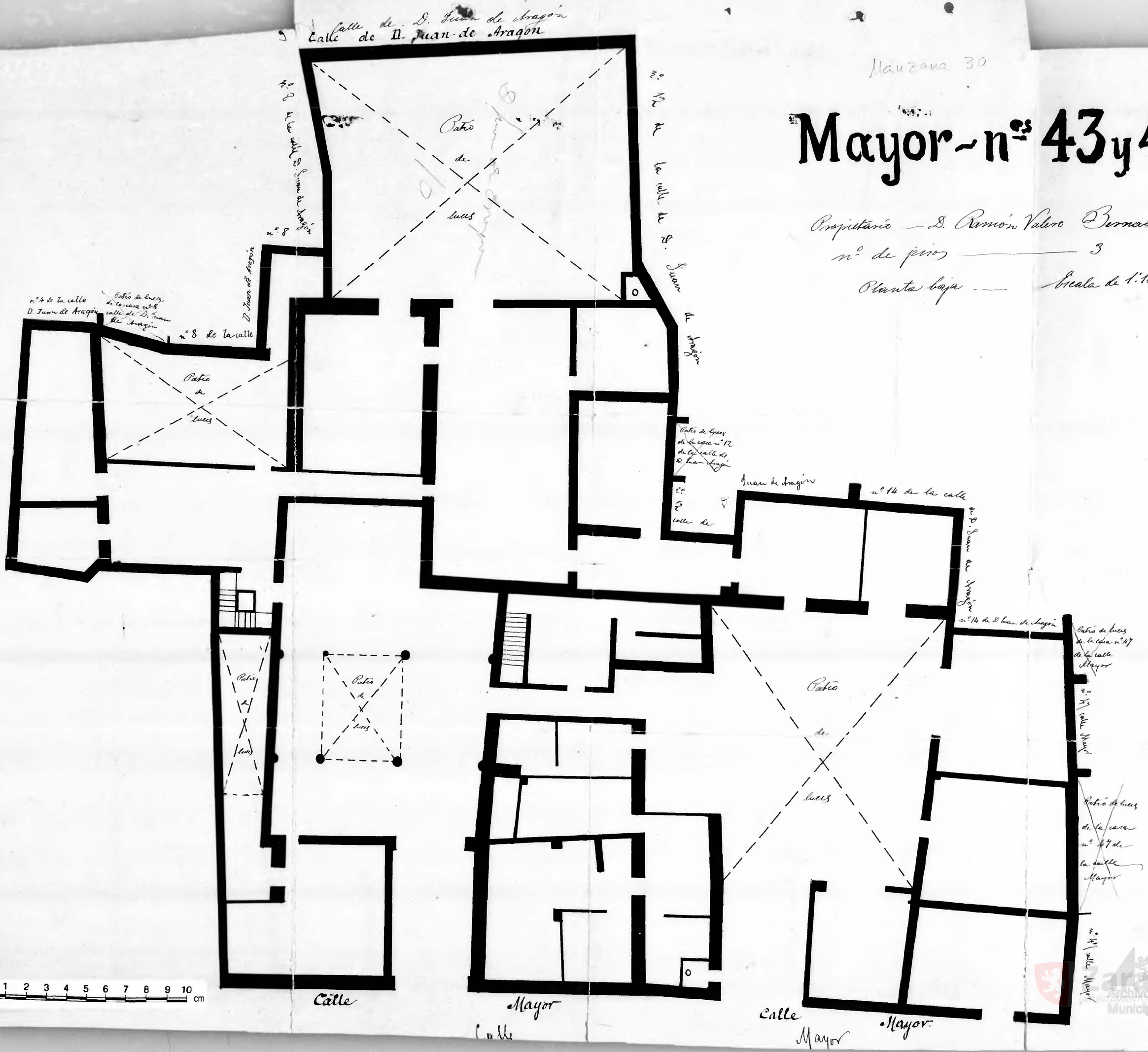

Zaragoza Archivo Municipal