Calle Mayor nº 51

Calle Mayor

Casa nº 51 de la calle Mayor
Propietario D. Víctor Martín – Planta entresuelo –
Piso 2 – Escala de 1:100

Nota – La parte señalada con la letra A representa un callejón que no tiene entrada y está situado en las casas nºs 50 y 51 calle Mayor —

Mayor 51

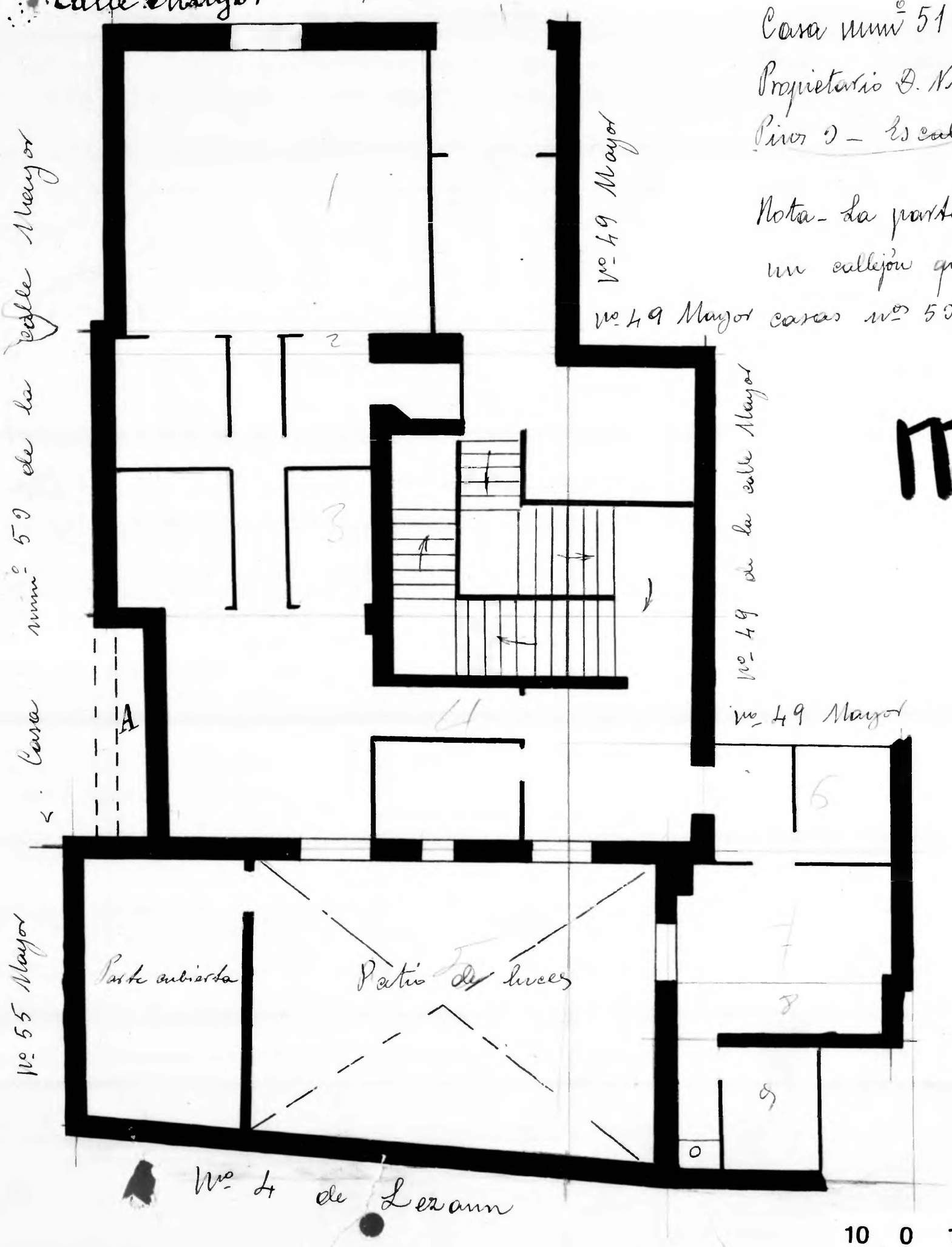

Zaragoza Archivo Municipal Ayuntamiento