Casa nº 28 de la calle D. Juan de Aragón
Propietario Dª Pilar Marrodan
Planta principal
Piso 1º

ARCHIVO MUNICIPAL
Plano 738
ZARAGOZA

Calle D. Juan de Aragón
Número 28

Hauzaur 29

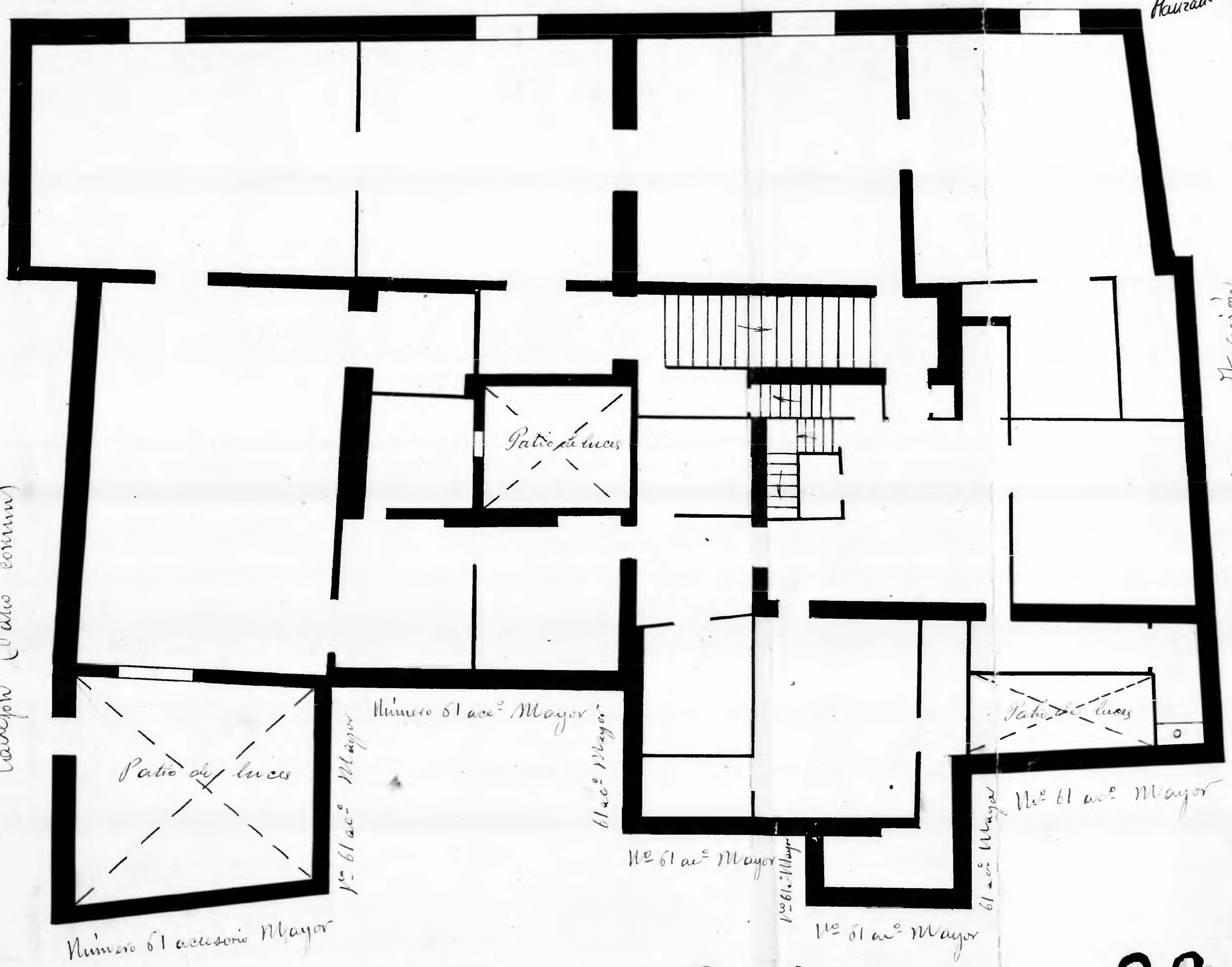

D. Juan de Aragon 28

Zaragoza AYUNTAMIENTO