Calle D. Juan de Aragón
nº 26

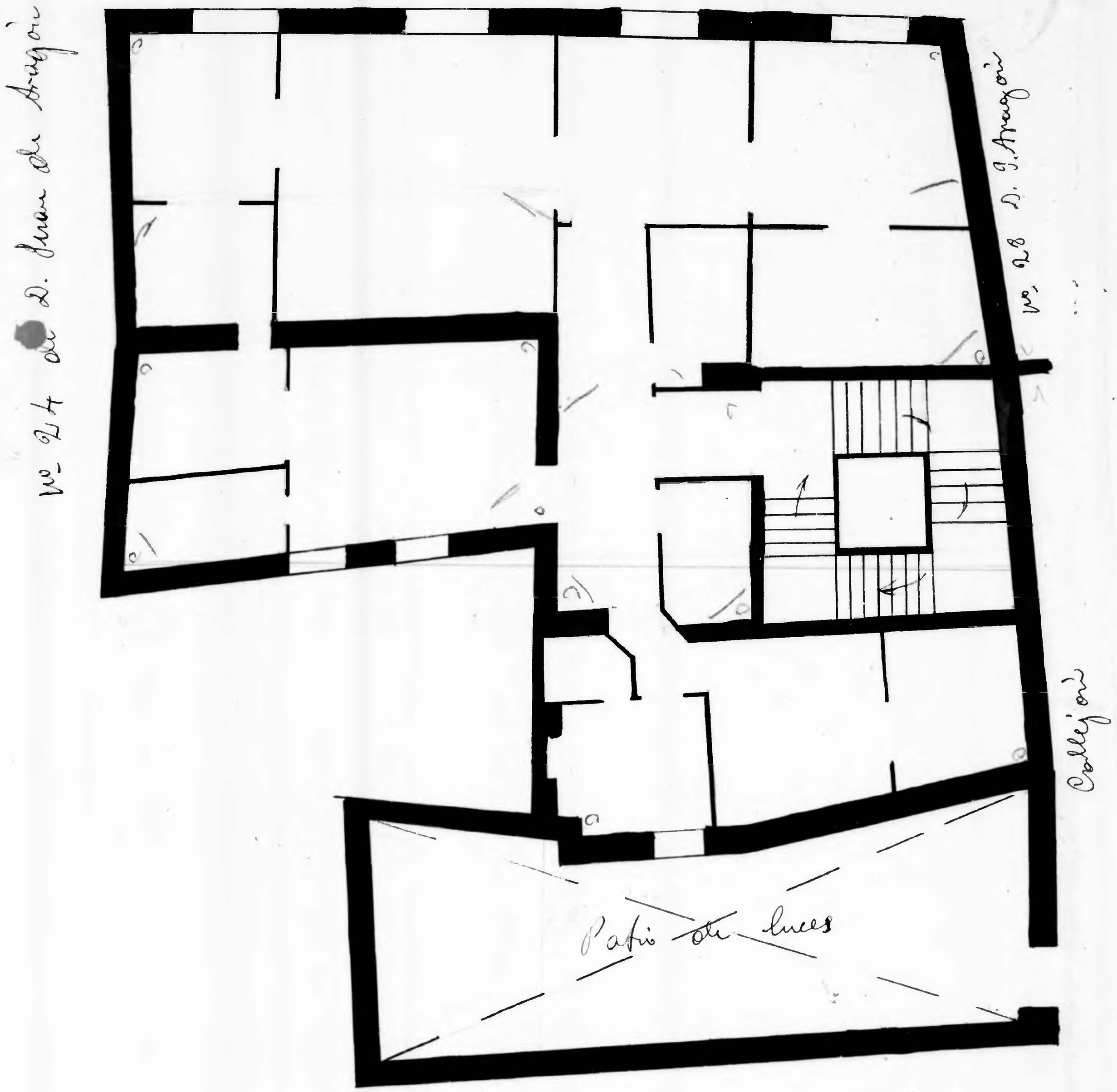

Casa nº 26 de la calle D. Juan de Aragón
Propietario Dª Antonia Anadón y Serafina Olivan
Planta principal - Piso 1º - Escala de 1:100

D. Juan Aragon 26

10 0 1 2 3 4 5 6 7 8 9 10 cm

Zaragoza Municipal AYUNTAMIENTO