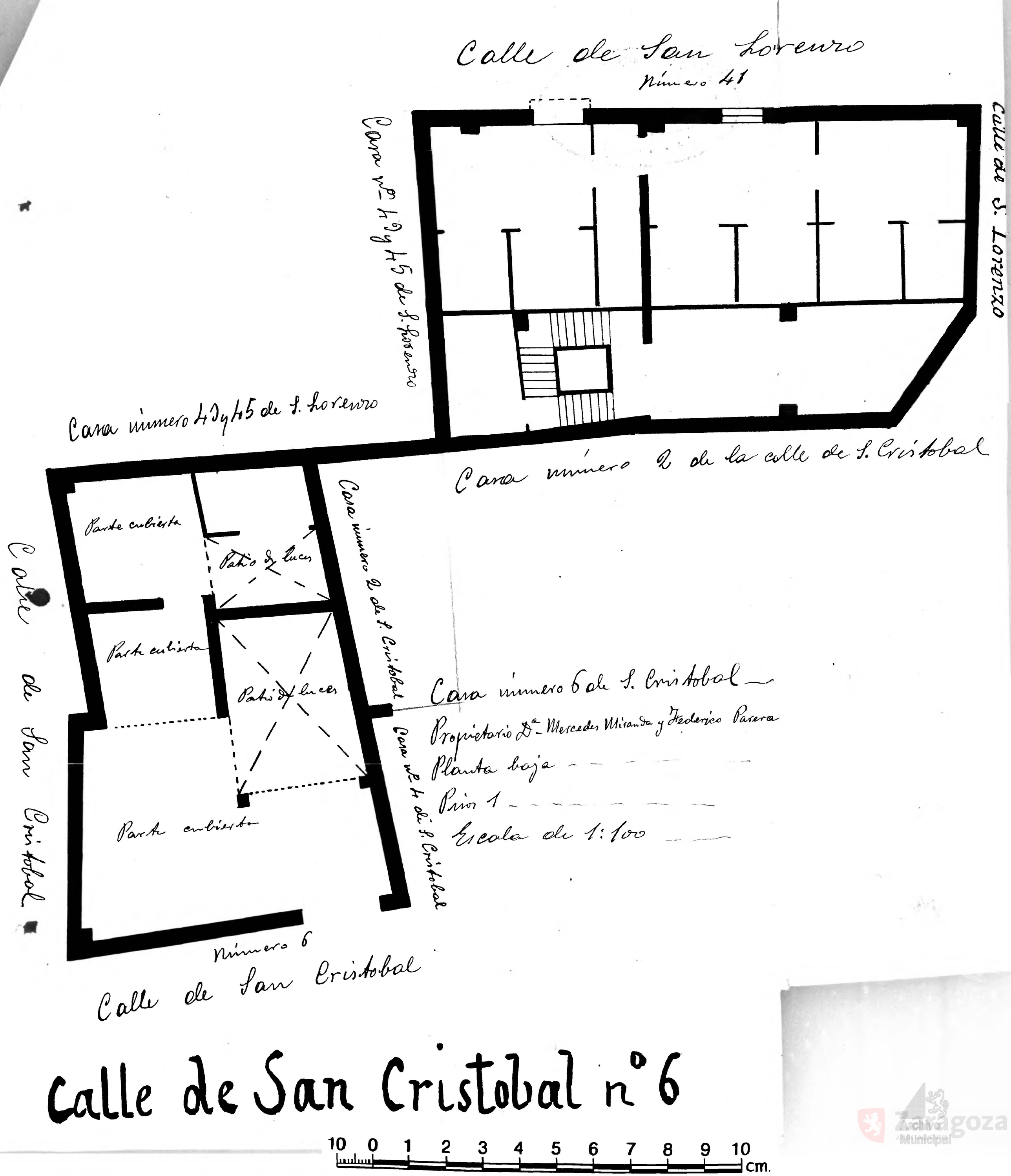
Calle de San Lorenzo
Número 41
Calle de S. Lorenzo
Casa nº 43 y 45 de S. Lorenzo
Casa número 43 y 45 de S. Lorenzo
Casa número 2 de la calle de S. Cristobal
Parte cubierta
Patio de luces
Parte cubierta
Patio de luces
Parte cubierta
Casa número 2 de S. Cristobal
Casa nº 4 de S. Cristobal
Calle de San Cristobal
Número 6
Calle de San Cristobal
Casa número 6 de S. Cristobal
Propietario Dª Mercedes Miranda y Federico Parera
Planta baja
Piso 1
Escala de 1:100
Calle de San Cristobal nº 6
10 0 1 2 3 4 5 6 7 8 9 10 cm.