Calle de S. Lorenzo
Nº 23

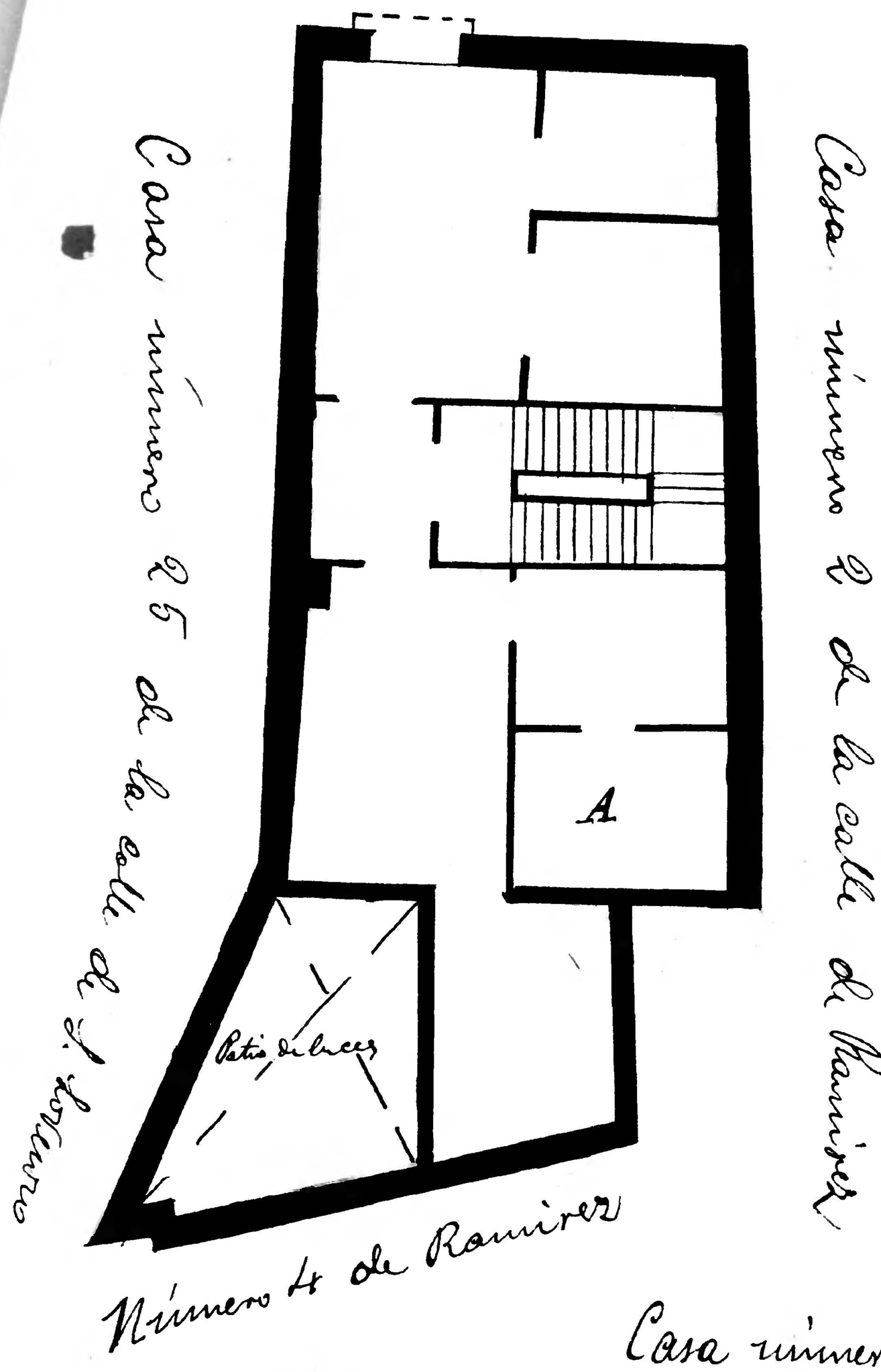

Casa número 23 de la calle de S. Lorenzo
Propietario D. Justo Vidal
Planta segunda
Piso 3
Escala de 1:100

Nota. esta casa nº 23 de S. Lorenzo penetra por la parte A en la nº 2 de Ramirez

Calle de S. Lorenzo nº 23

10 0 1 2 3 4 5 6 7 8 9 10 cm.

Archivo Municipal Zaragoza AYUNTAMIENTO