San Lorenzo - nº 21 y Ramirez - nº 1 anexorio

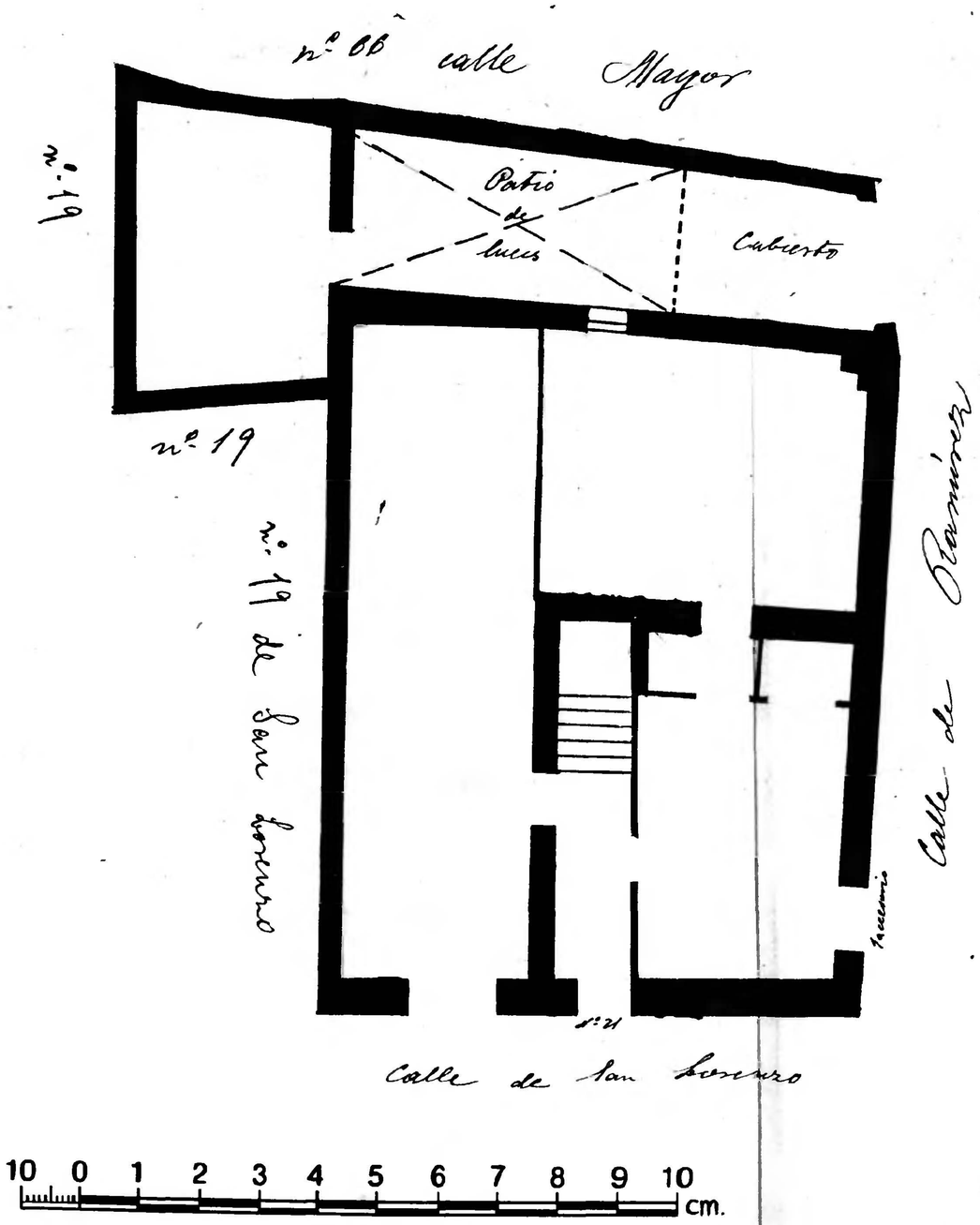

Propietario — D

Nº de pisos — 2

Planta baja

Escala de 1:100

Zaragoza
AYUNTAMIENTO