Mayor-nº 60

Propietario — D. Enrique Lacambre
nº de pisos ——— 3

Planta piso 1º Escala de 1:100

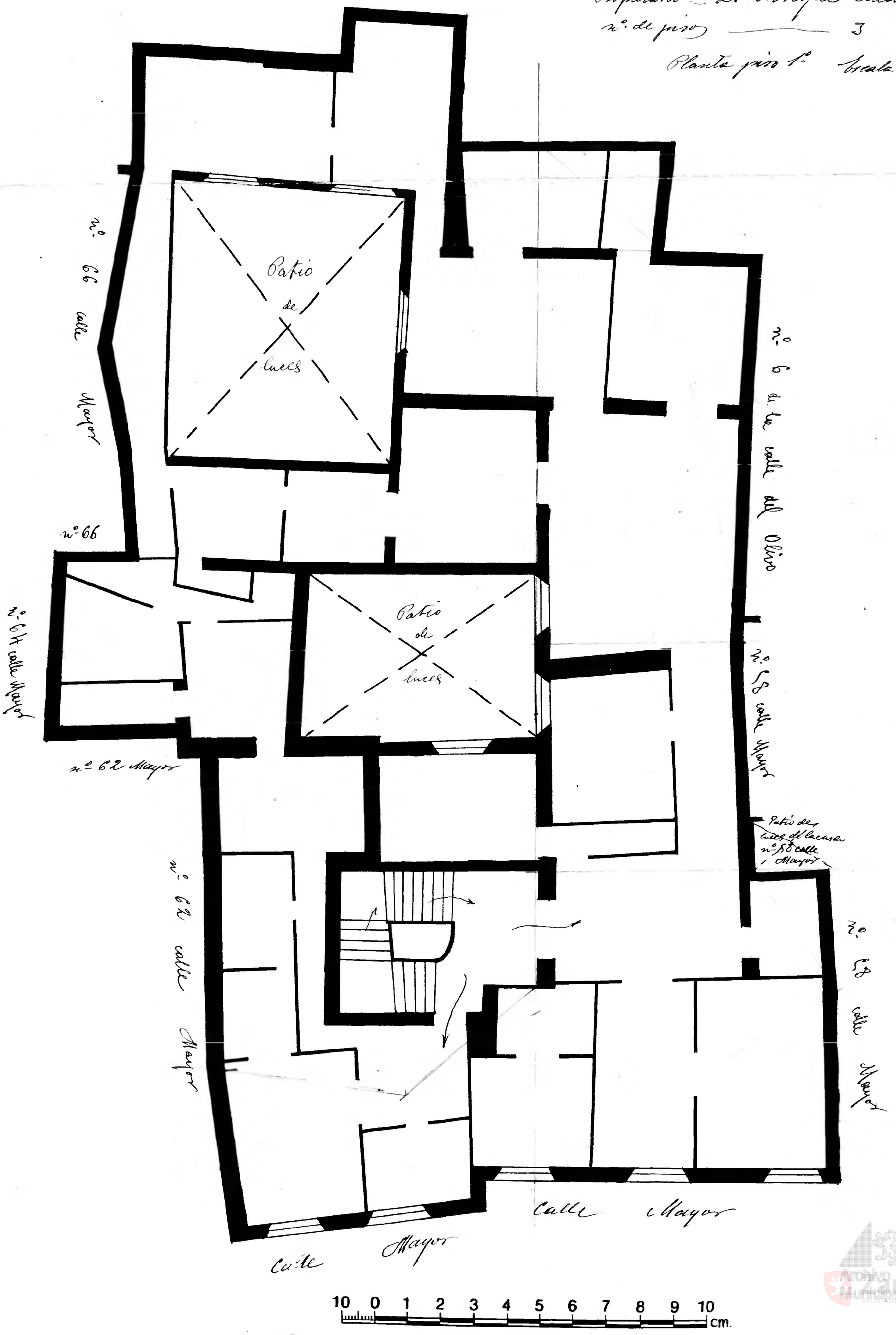

Archivo Municipal Zaragoza AYUNTAMIENTO