Calle de San Juan y S. Pedro
nº 5

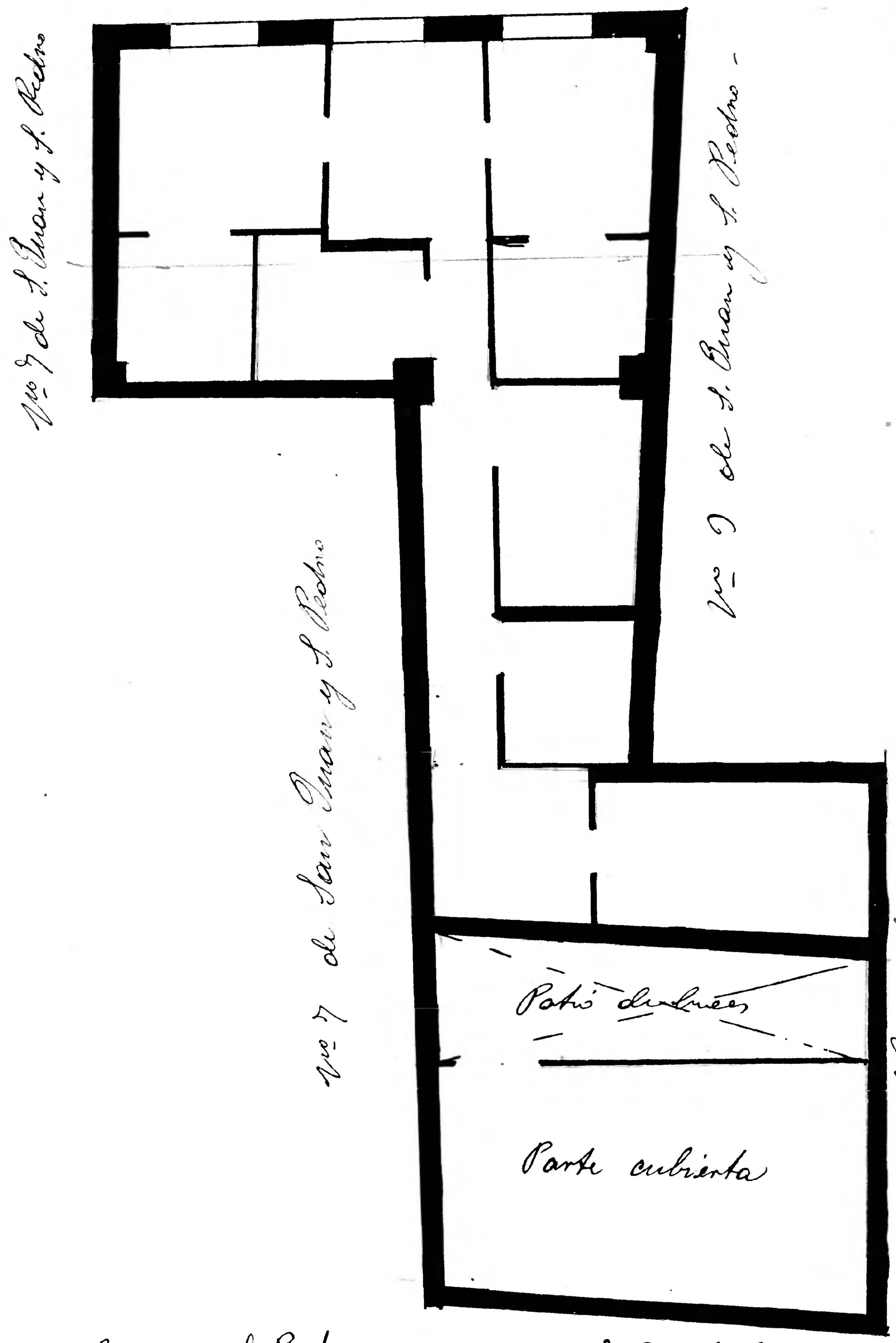

Casa número 5 de S. Juan y S. Pedro
Planta principal —
Pisos 1 –
D. José Casasbellas

S. Juan y S. Pedro 5

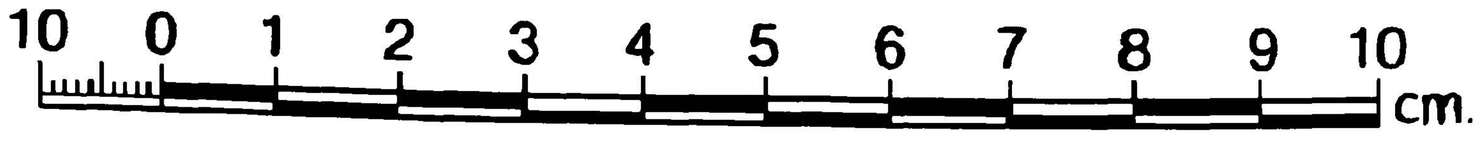

Archivo Municipal Zaragoza AYUNTAMIENTO