San Juan - nº 4

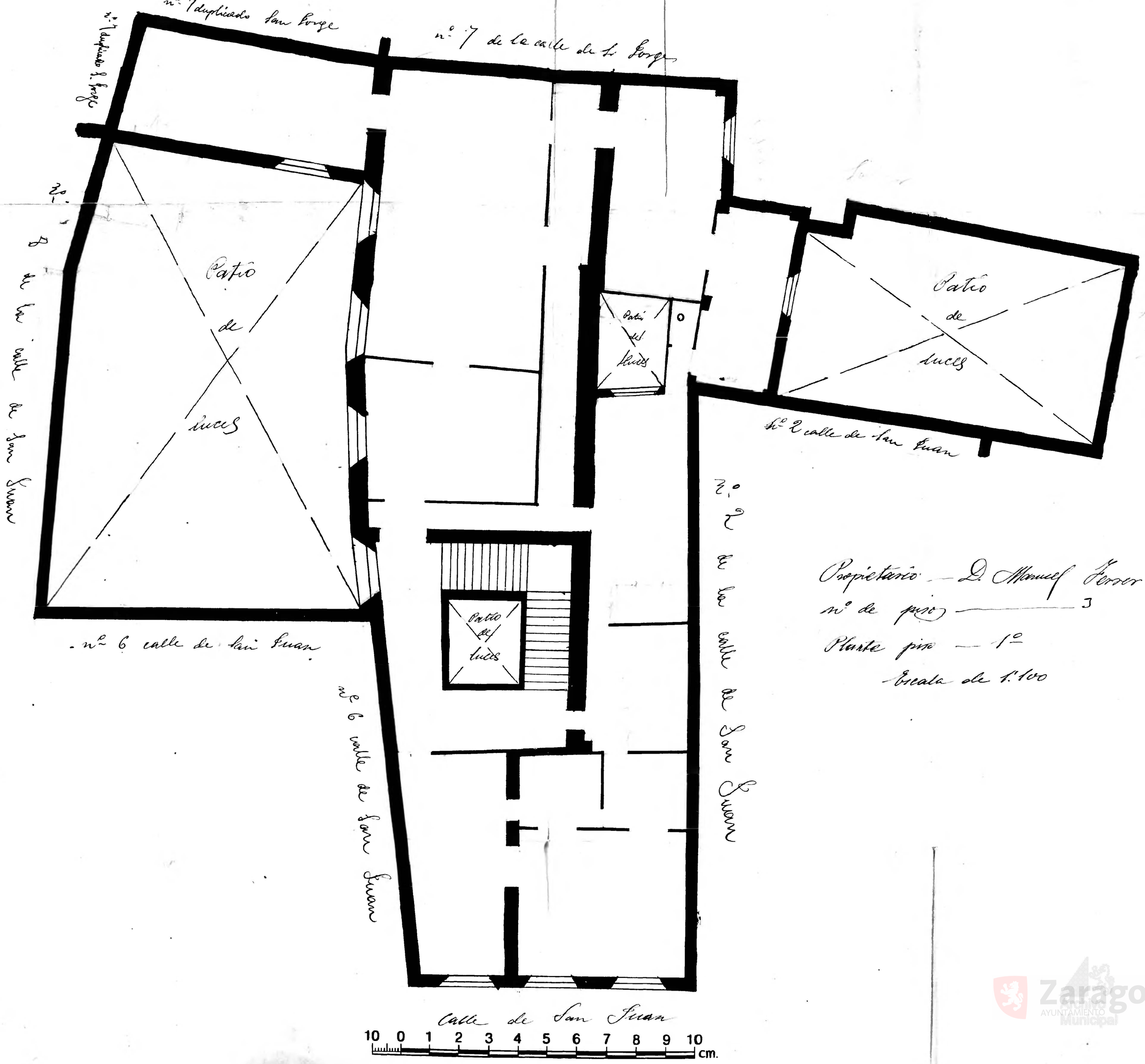

Propietario — D. Manuel Ferrer

nº de piso — 3

Planta piso — 1º

Escala de 1:100

Zaragoza Archivo Municipal