San Lorenzo - nº 8

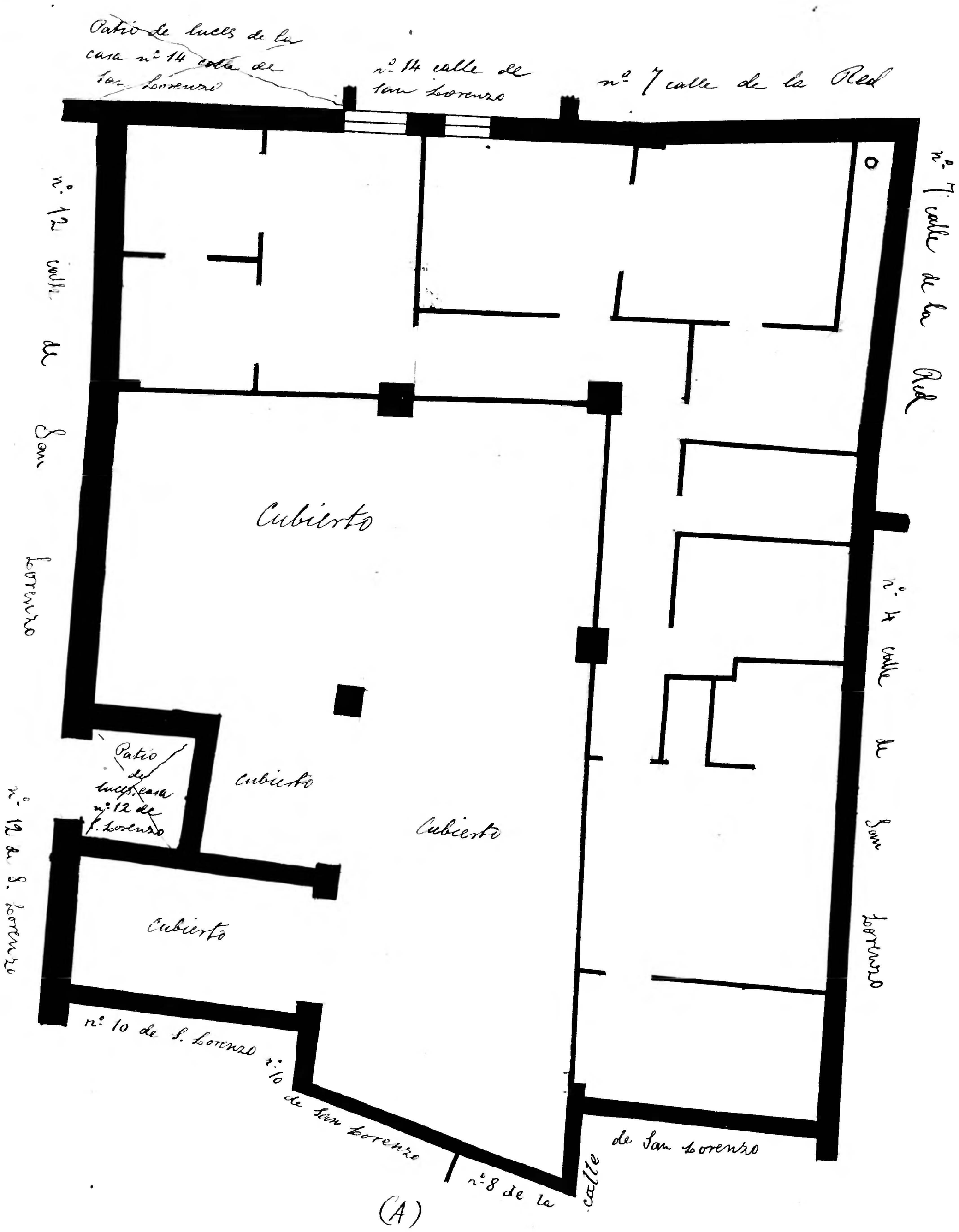

Propietario ——— Hoeiceiori de carpinteros

Nº de pisos ——— 2º

Planta piso 2º

Escala de 1:100

Nota. Esta casa por la planta baja y por la parte señalada con la letra (A) está debajo de las casas números 10 - y 6 de la calle de San Lorenzo

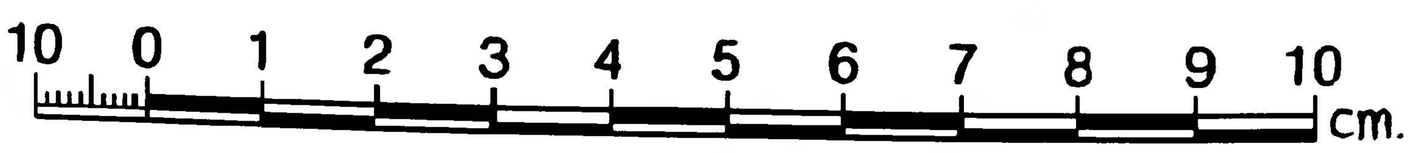

Archivo Municipal Zaragoza AYUNTAMIENTO