San Lorenzo - nº 4

Propietario — D. Joaquin Molinier

Nº de pisos — 4

Planta piso 2º

Escala de 1:100

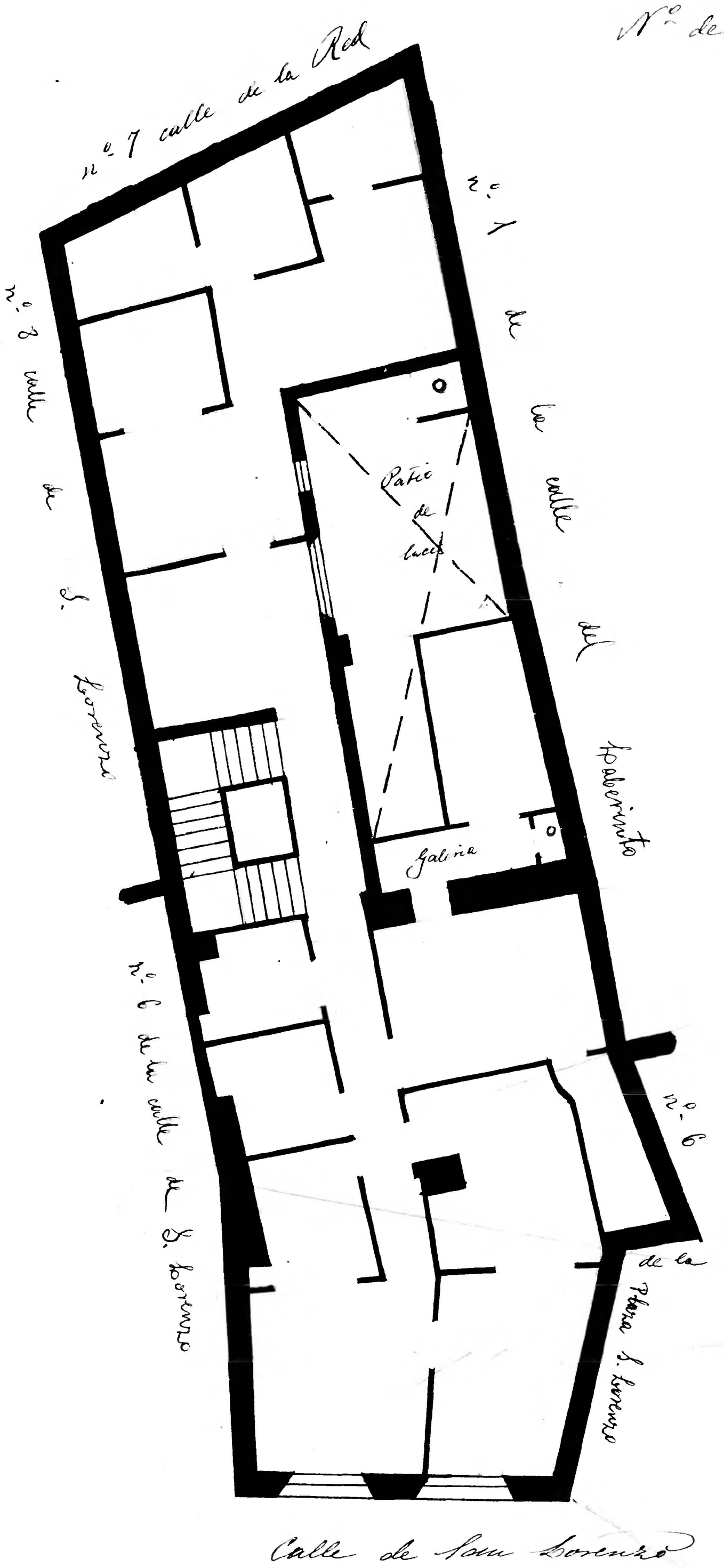

10 0 1 2 3 4 5 6 7 8 9 10 cm.

Zaragoza AYUNTAMIENTO