San Jorge - nº 13

Propietario — D. Ramón Soler de la Plana

Nº de piso — 1.

Planta baja y piso 1º

Escala de 1:100

Hauzaua 16
Fondo 738
ARCHIVO MUNICIPAL

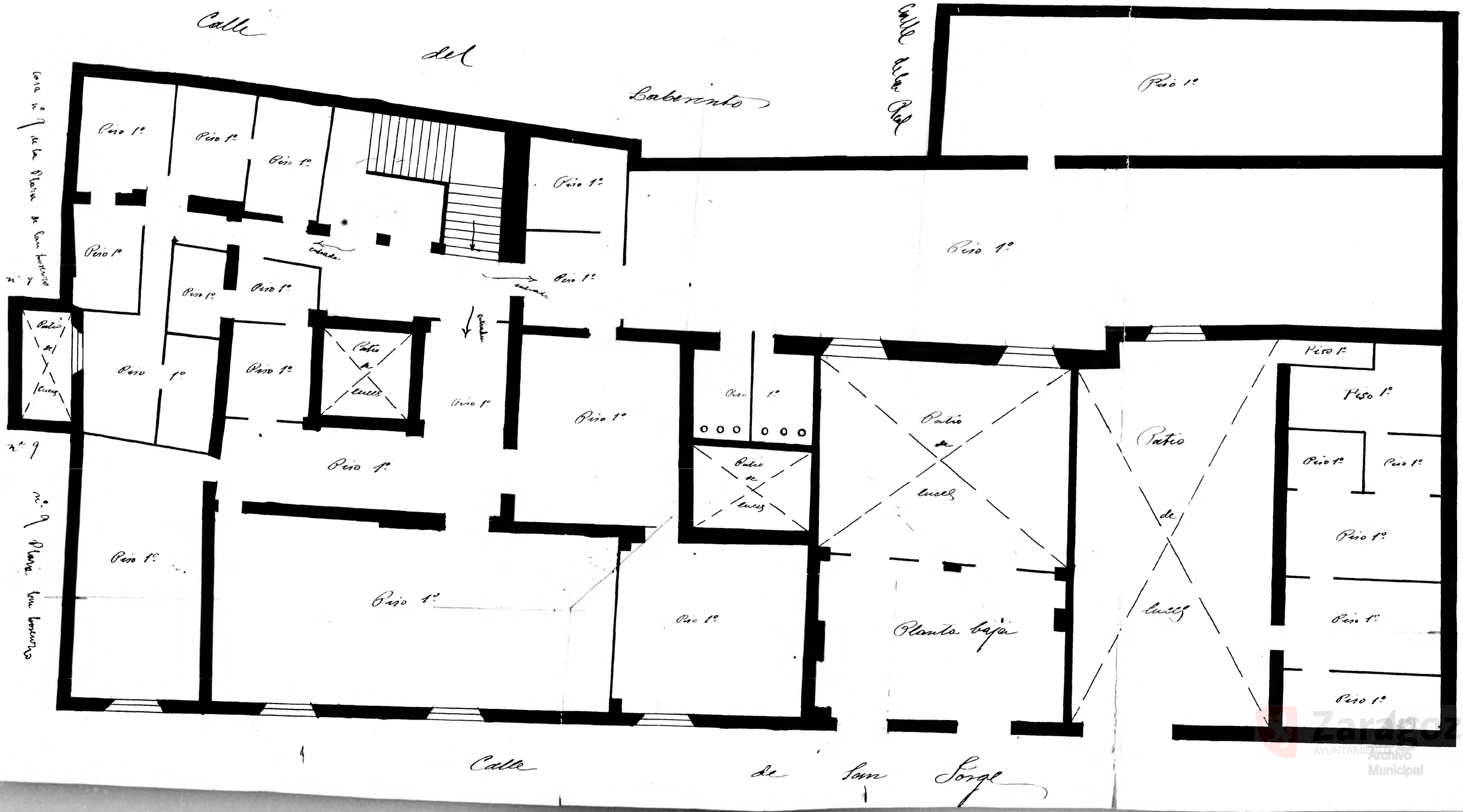

Zaragoza
AYUNTAMIENTO
Archivo Municipal