8

San Jorge - nº 17 y Zarza 2 accesorio

Propietario D. Teodoro Polo

nº de pisos — 3

Planta piso Principal

Escala de 1:100

Nota.

Esta casa penetra por el piso principal encima de la casa nº 1 de los Estudios y 17 de San Jorge por la parte señalada con la letra A

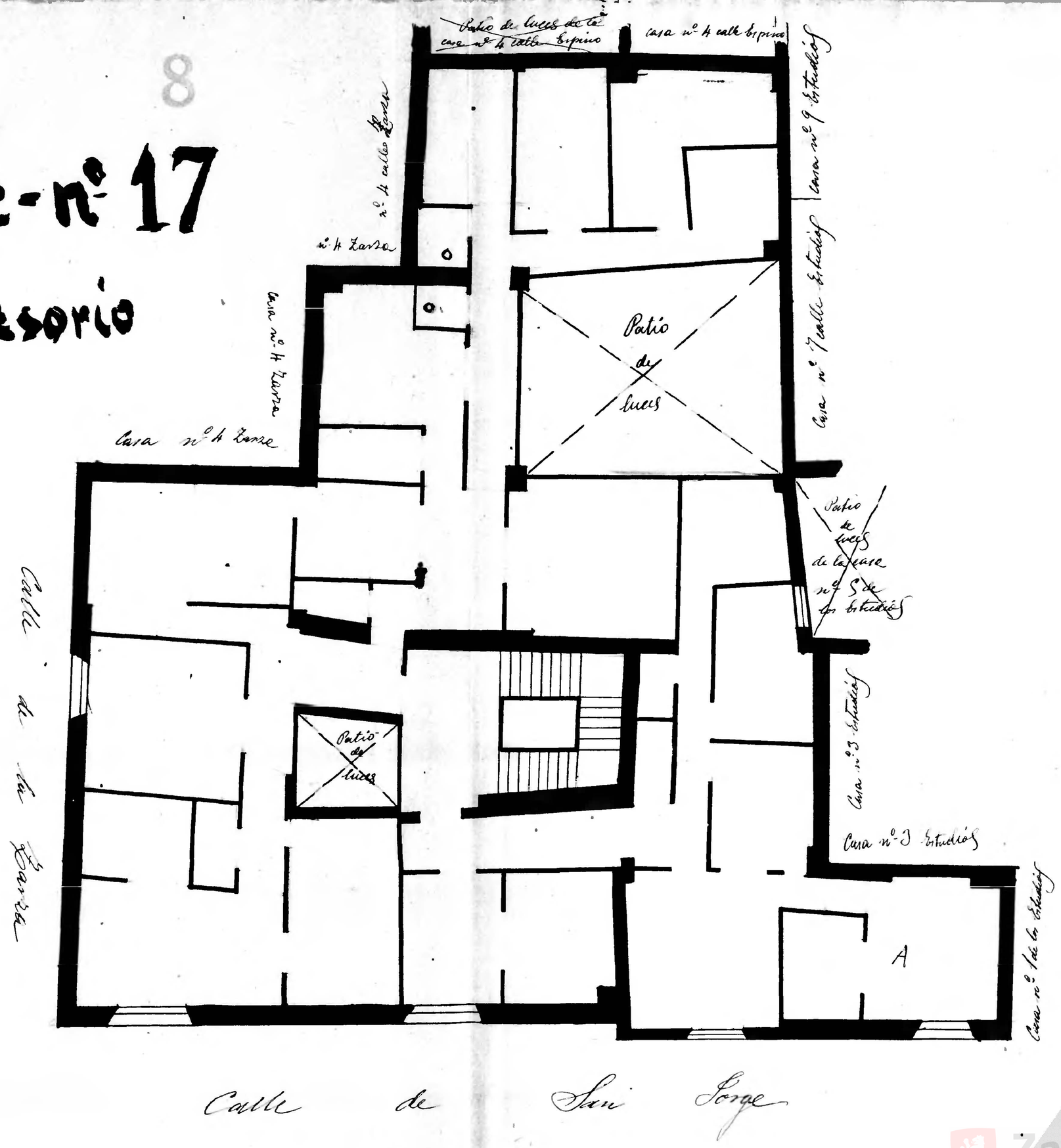

10 0 1 2 3 4 5 6 7 8 9 10 cm

Zaragoza Archivo Municipal