Casa nº 36 y 38 de la calle D. Jaime y Casa nº 13 de la calle San Andrés

MANZANA 12
ARCHIVO MUNICIPAL
Plano 138
ZARAGOZA

Propietario D. - - Joaquin Arpeitia

Nº de pisos ——

Planta del piso 3º.

Escala de 1:100

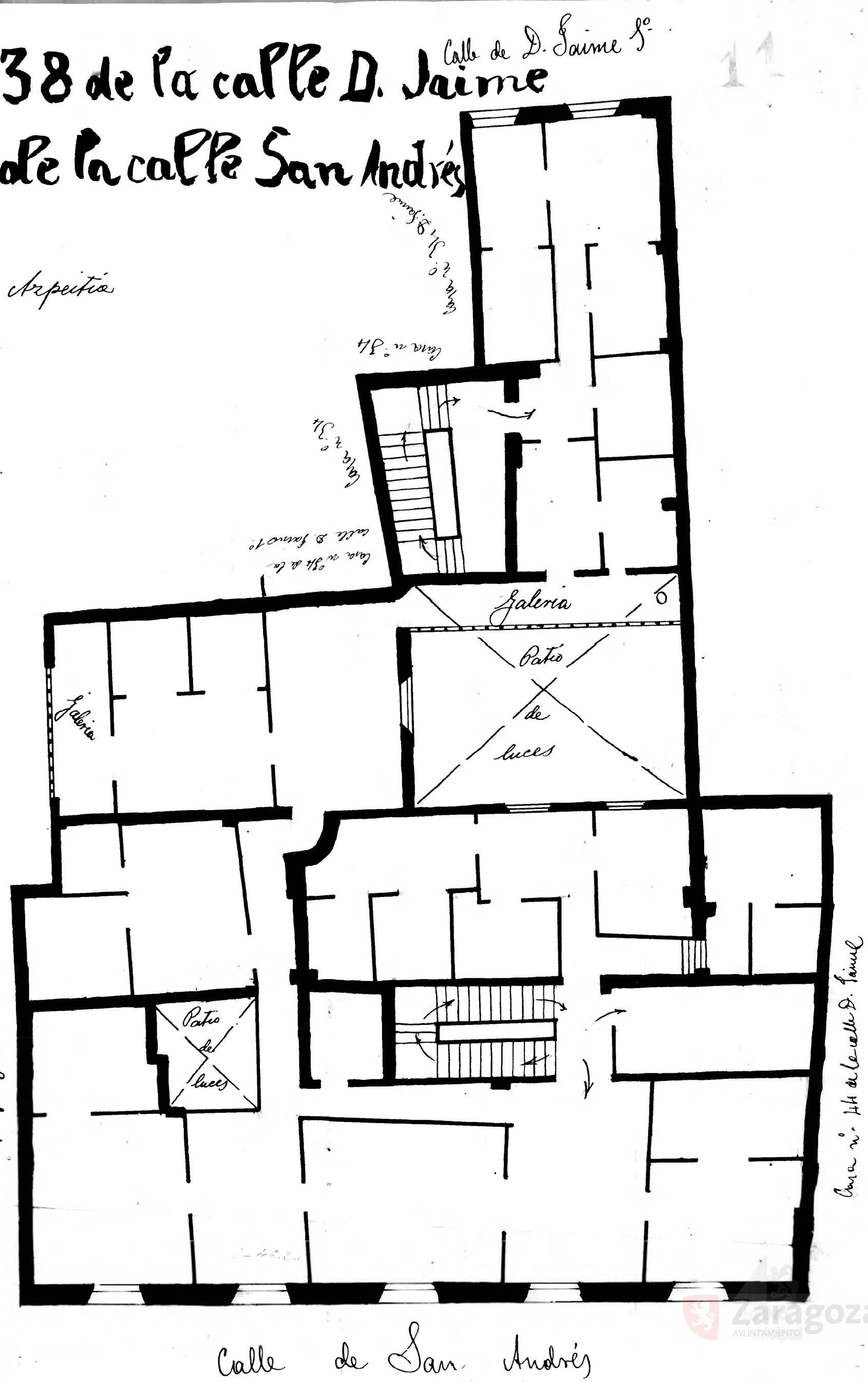

10 0 1 2 3 4 5 6 7 8 9 10 cm

Zaragoza AYUNTAMIENTO