Casas nos 30-28 de la calle de D. Jaime 1º y casa nº 3 accesorio de la calle Verónica

Propietario de las casas nos 28-30 de la calle de D. Jaime y 3 accesorio de la calle Verónica — D. Juan Lino Auria

Escala de 1:100

Nota.
El muro dado de rojo indica el medianil de las casas nos 28 - y 30

Nota
El perímetro cerrado por puntos de color rojo indica la planta baja de la casa nº 3 accesorio.

Nº de pisos de la 30 ——
Nº de pisos de la 28 ——

Nota
La casa nº 28 de la calle de D. Jaime, por la planta baja, penetra por la parte señalada con la letra (A) en la casa nº 7 de la calle de la Verónica

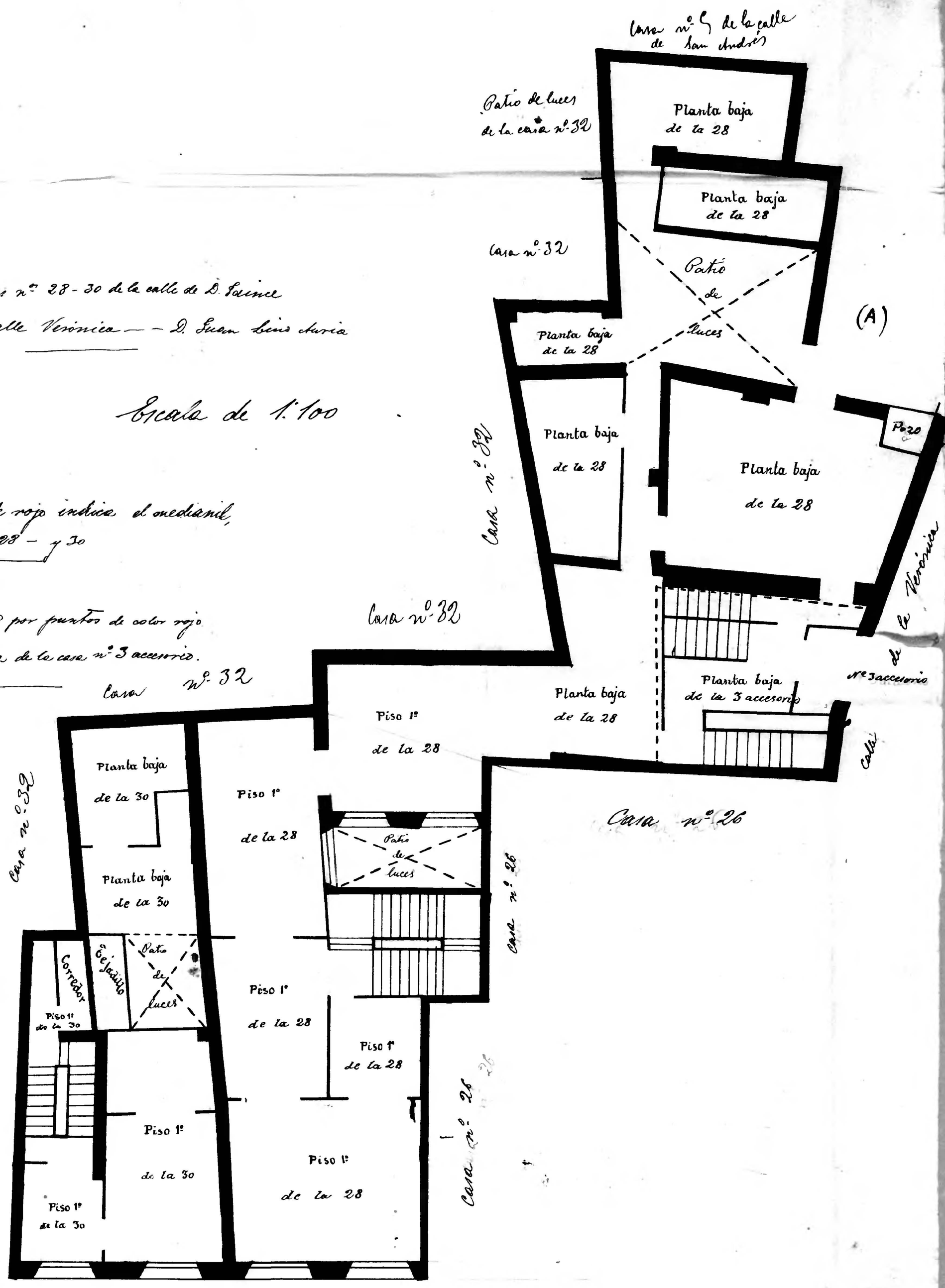

Zaragoza Ayuntamiento