Calle de la Verónica número 39

Planta baja y de sótanos

Propietario D. Isidro Rufas

Piso 4
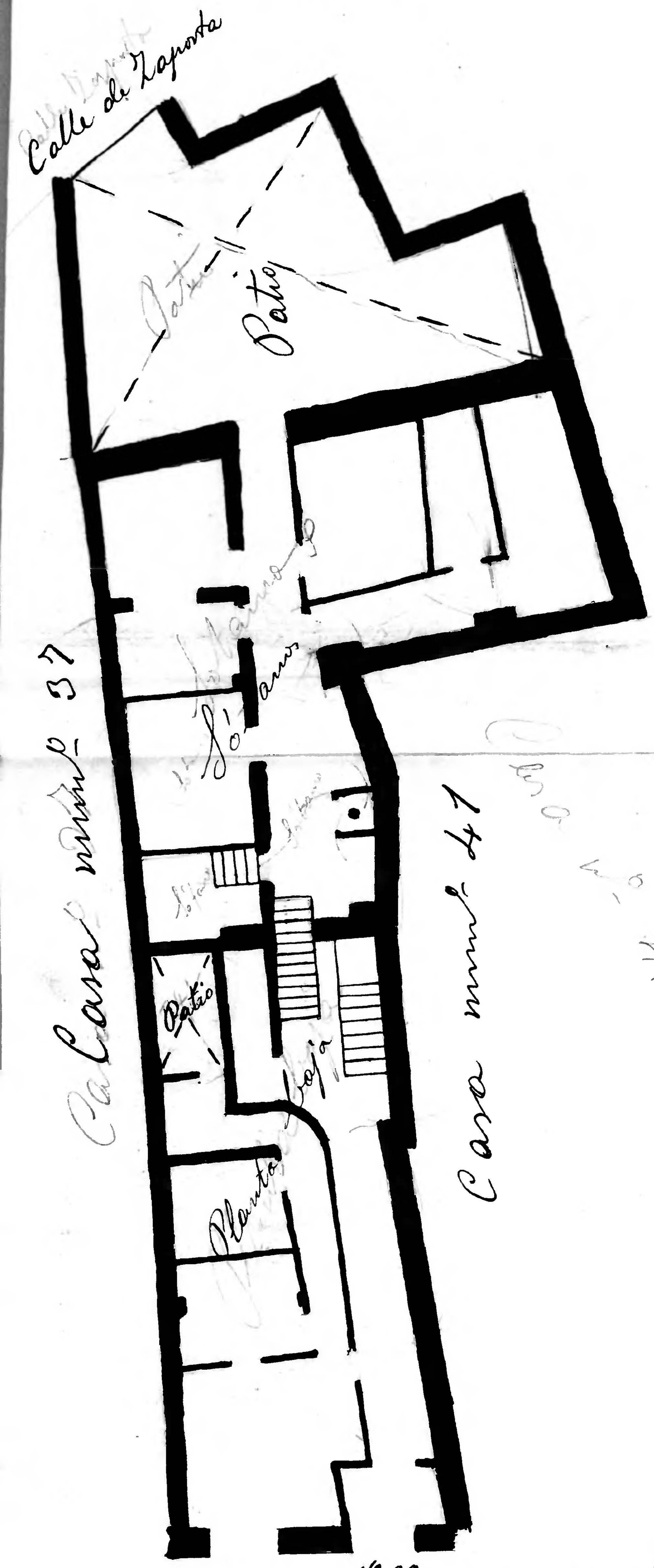
Verónica 39