Calle de la Verónica número 23.

Planta baja y de sótanos. Callejón de salida á la calle de S. Andrés

Propietario D. Lorenzo Luna

Piso 4

Escala de 1:100

Verónica-23

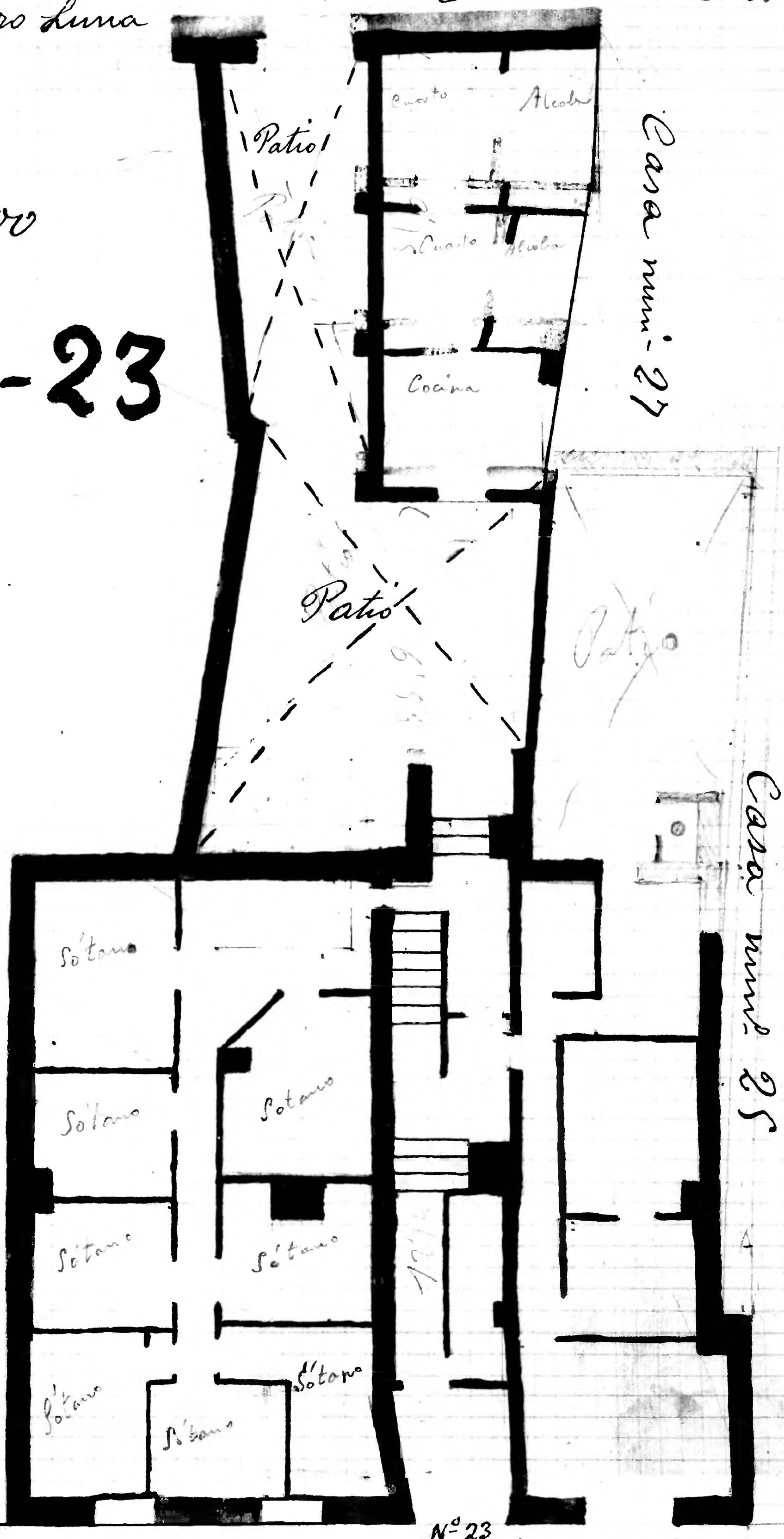

10 0 1 2 3 4 5 6 7 8 9 10 cm.