San Andres nº 12
Propietario Dª Felisa Barrio
Pisos — 4
Planta baja

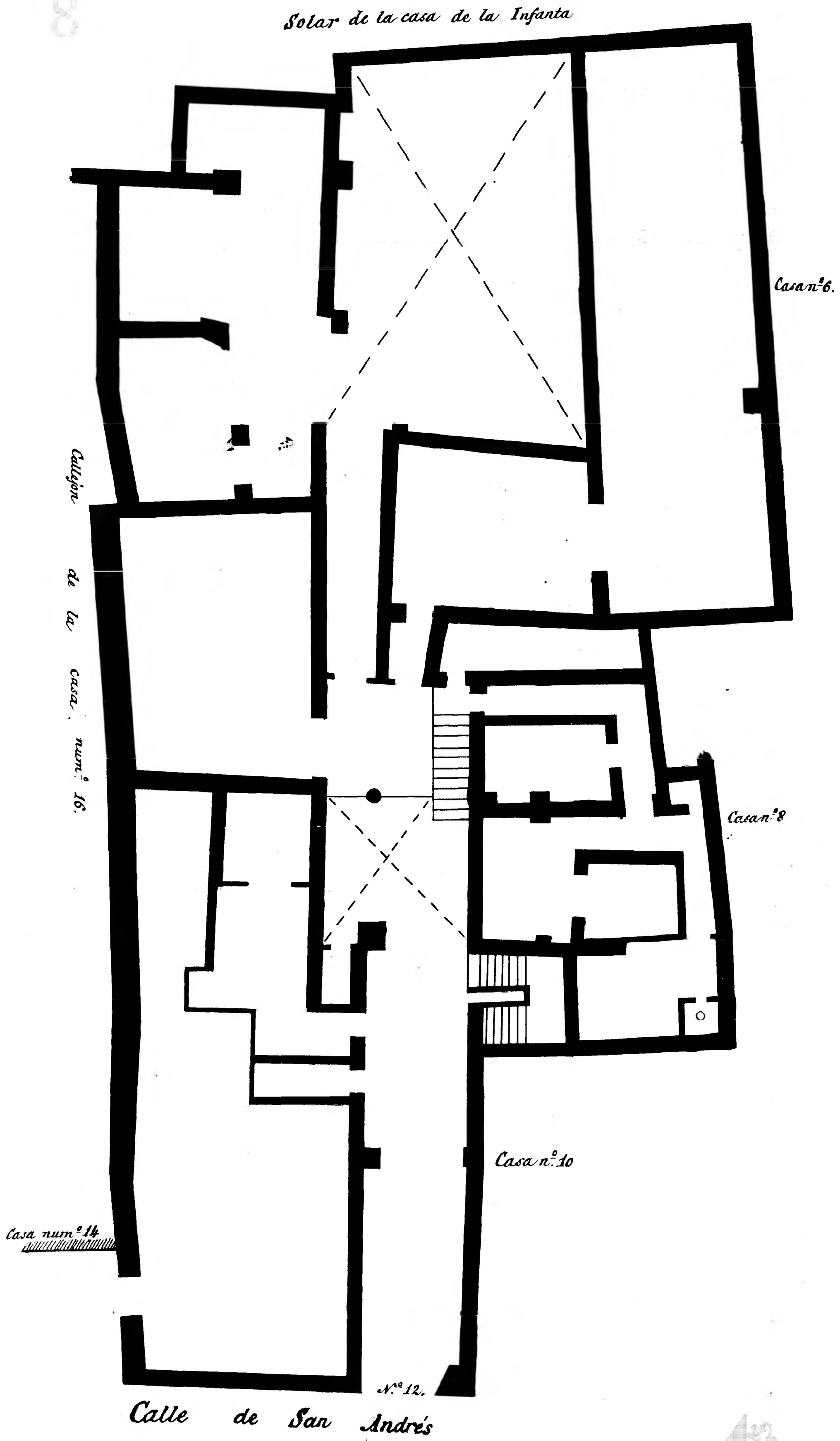


Archivo Municipal Zaragoza AYUNTAMIENTO