Casa nm.º 22, de la calle S. Jorge.

Planta baja.

Propietario D.ª Felisa Gracia.

Piso 4.

S. Jorge 22

Escala 1:100

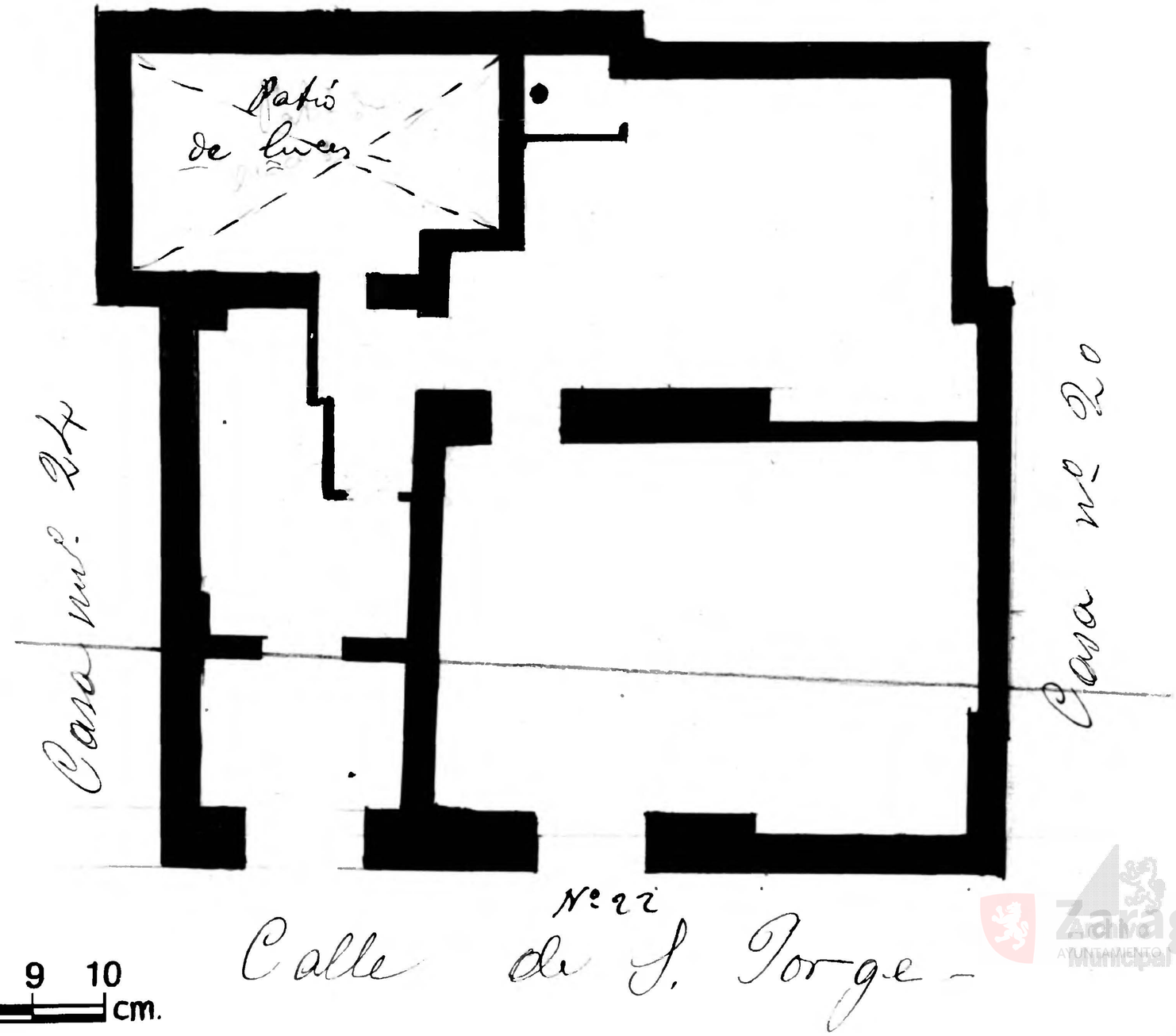

10 0 1 2 3 4 5 6 7 8 9 10 cm.

Zaragoza Archivo Municipal AYUNTAMIENTO