Manzana Nº 8

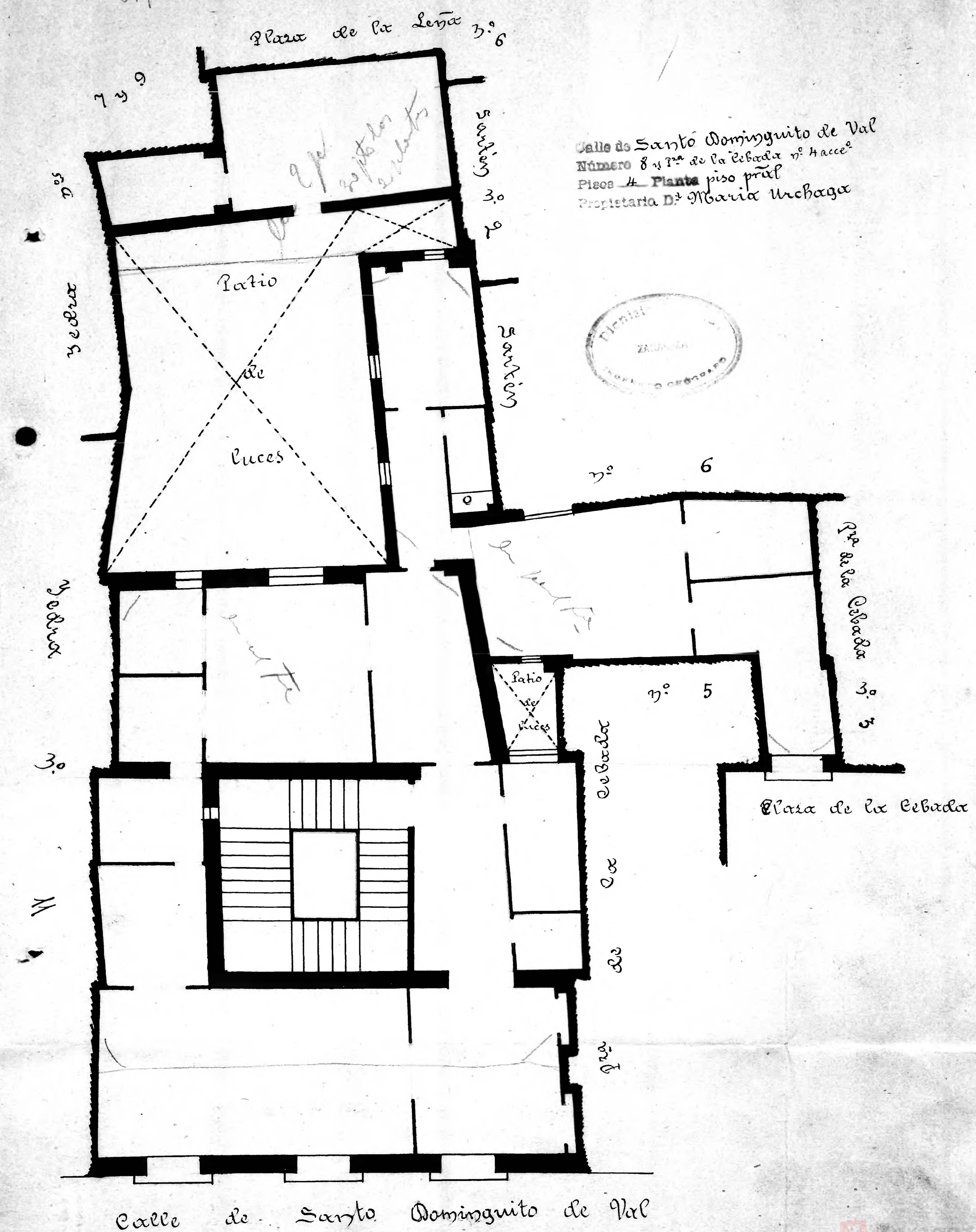

Calle de Santo Dominguito de Val
Número 8 y Pza de la Cebada nº 4 acceº
Pisos 4 Planta piso prial
Propietaria Dª Maria Urchaga

Zaragoza AYUNTAMIENTO