Santo Dominguito de Val nº 13

Planta piso principal
Escala de 1:100

Propietario D. Tomás Pellejero

Nº de pisos — 2

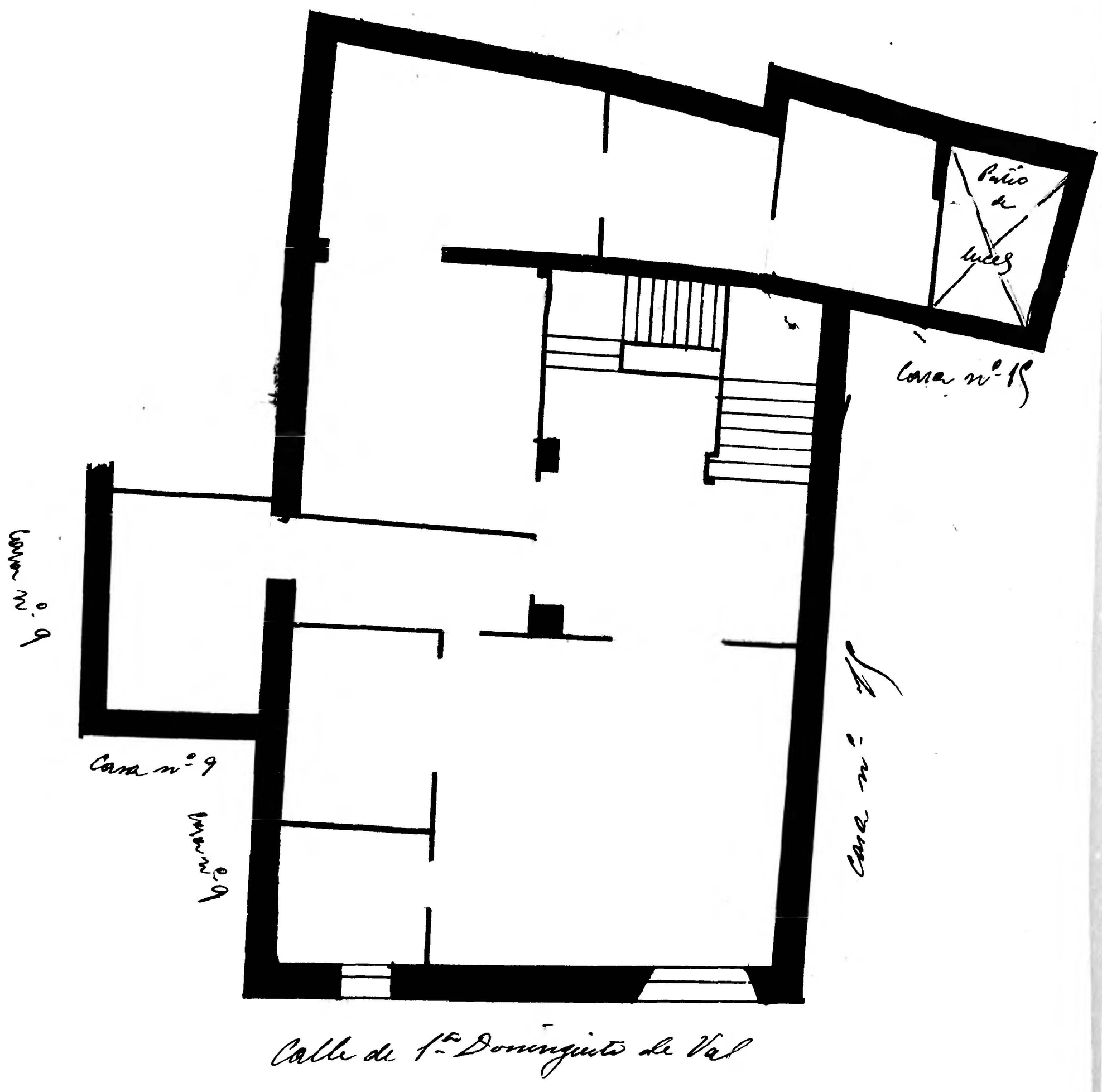

Archivo Municipal Zaragoza
AYUNTAMIENTO