4

23

Casa nº 6 de S. Pedro Nolasco

Planta principal.

Propietario D. Celestino Sanchez

Piso 3.

S. Pedro Nolasco nº 6

Casa nº 4 de S. Pedro Nolasco

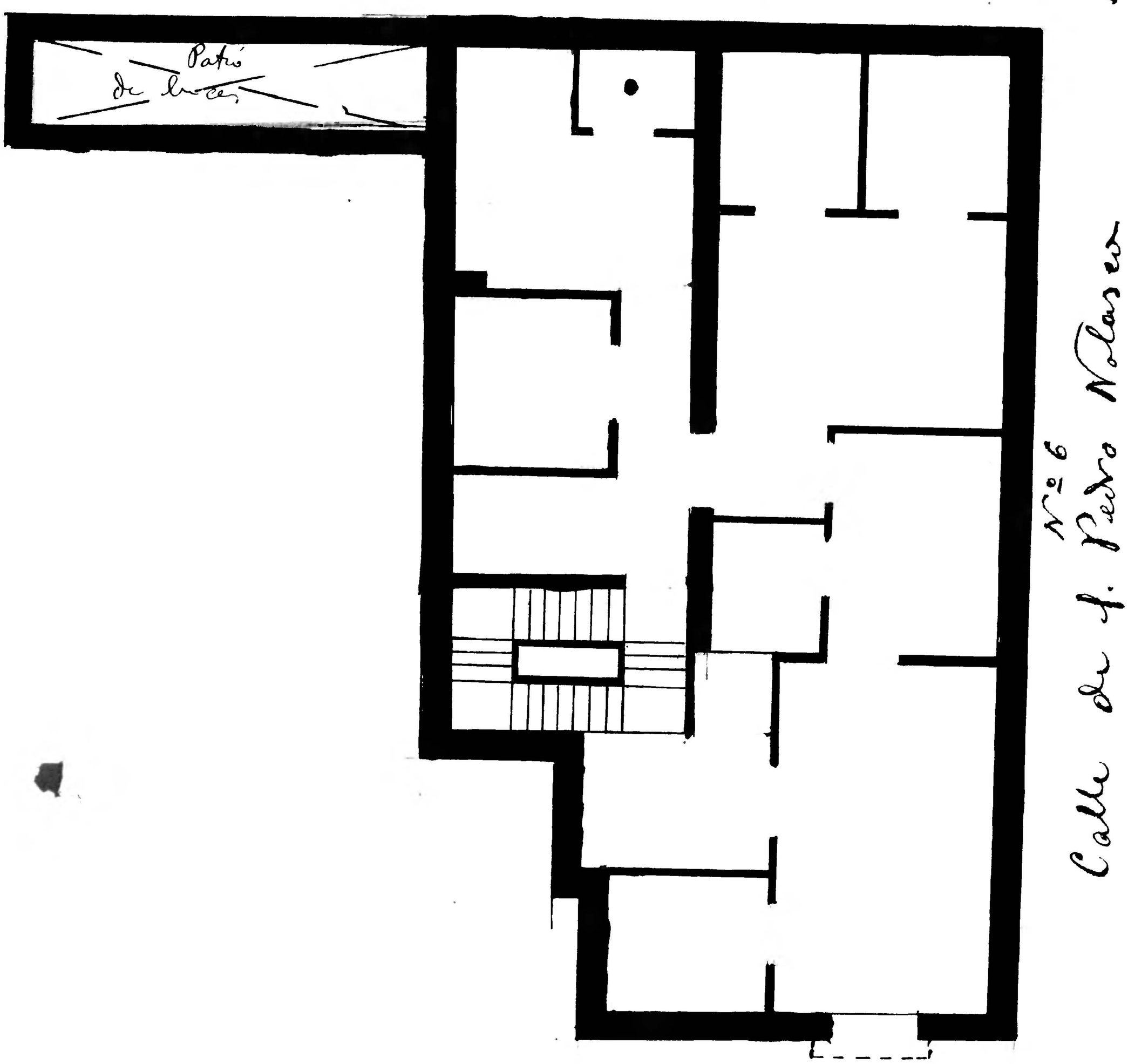

Plazuela de la Verónica

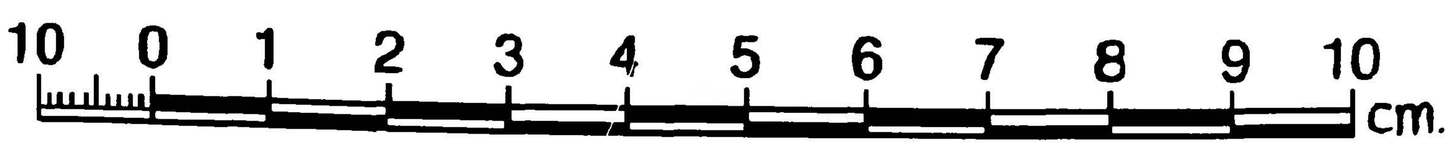

Archivo Municipal Zaragoza AYUNTAMIENTO