3

13

Calle San Pedro Nolasco
Número 7 y Verónica nº 46 acc.º
Casa 3 Plaza piso 2.º
Propietario D.ª Trinidad García

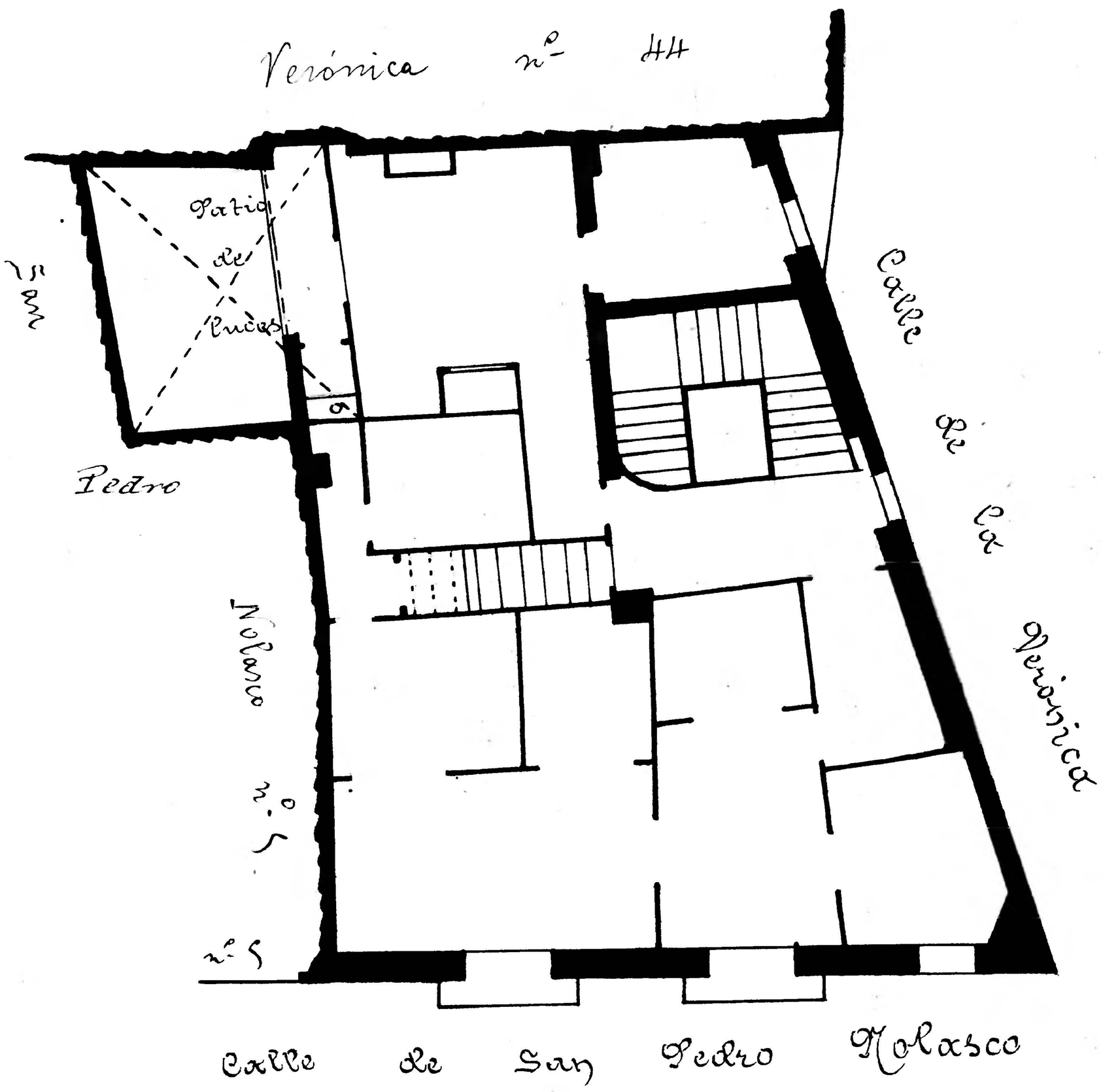

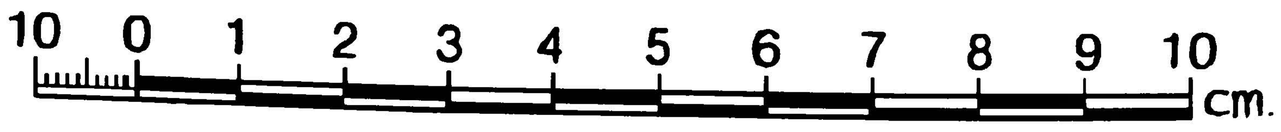

Zaragoza AYUNTAMIENTO