1

Coso - nos 55 y 57

Propietario Herederos de Dª Pascuala Pastor

Nº de pisos - 3

Planta piso 3º

Escala 1:100

Casa nos 2 y 4 de las calles Coso y D. Jaime Iº

Casa nº 61

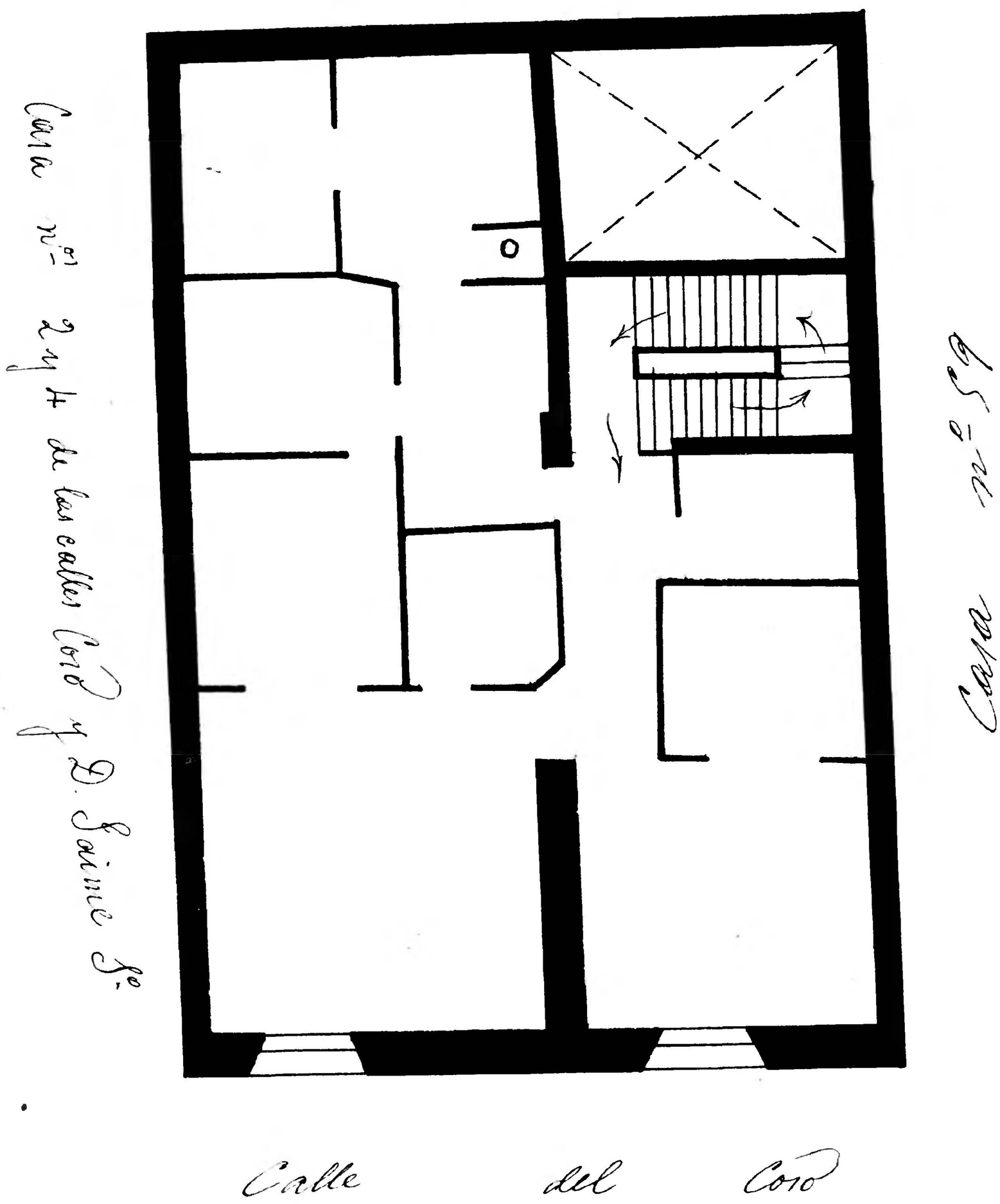

Archivo Municipal Zaragoza AYUNTAMIENTO