

Plano que manifiesta las Fachadas de la Casa que el Ex^{mo}. Ayuntamiento Constitucional de la S. M. Zaragoza está construyendo en su Plaza del Mercado, confrontante con la Calle llamada Subida de las Cucharas; y que ha determinado Sifrar con la competente autorización a 20. n.º V.º el Villeté, en el sorteo de la Lotería moderna que se celebrará en Madrid el del mes de del presente año de 1813: adjudicándose al que obtenga el n.º igual al premio mayor de la expresada Lotería.

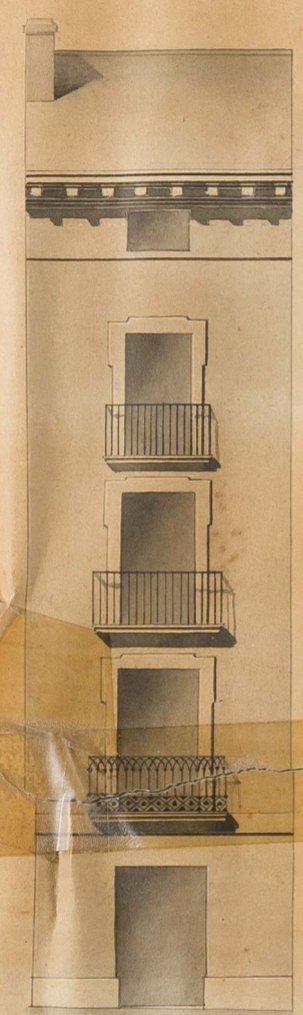

Fachada a la Subida de las Cucharas.



Fachada a la Plaza del Mercado, cuyos vanos se han fijado con sujeción a los Porches de las Casas contiguas para que resulte un todo arreglado.

Escala & 0 5 10 20 30 40 50 Pies Castellanos.

Zaragoza 30 de Enero de 1813.
 José de Yago
 Joaquín Girona

