

PLANOS

PROYECTO BÁSICO Y DE EJECUCIÓN REFORMA DE FUENTE GOYA EN PLAZA DEL PILAR. ZARAGOZA

UNIDAD:

**OFICINA DE PROYECTOS ESTRATÉGICOS Y
PROYECCIÓN EXTERIOR**

REDACTOR DEL PROYECTO: Eduardo Martín Correas. Arquitecto

ABRIL - 2026

PROYECTO BÁSICO Y DE EJECUCIÓN DE REFORMA DE FUENTE GOYA EN PLAZA DEL PILAR. ZARAGOZA

EMPLAZAMIENTO: Plaza del Pilar, s/n – 50004. ZARAGOZA
PROMOTOR: AYUNTAMIENTO DE ZARAGOZA

INDICE DE PLANOS

O. SITUACIÓN Y EMPLAZAMIENTO

O.01.- SITUACIÓN	E 1/4000
O.02 - PLANTA GENERAL DE EMPLAZAMIENTO	E 1/1250

EA. ESTADO ACTUAL

EA.01.- ESTADO ACTUAL. PLANTA SECCIONES Y ALZADO	E 1/200
--	---------

U. ESTADO REFORMADO. URBANIZACIÓN

U.01.- ESTADO REFORMADO. PLANTA.....	E 1/200
U.02.- ESTADO REFORMADO. PLANTA. COTAS. NIVELES	E 1/200
U.03.- ESTADO REFORMADO. ALZADOS 1.....	E 1/100
U.04.- ESTADO REFORMADO. SECCIONES Y ALZADOS 2	E 1/200
U.05.- ESTADO REFORMADO. DETALLES CONSTRUCTIVOS.....	E 1/20
U.06.- ESTADO REFORMADO. MODELIZADO. VISTAS	S/E

I. ESTADO REFORMADO. INSTALACIONES

I.01.- INSTALACIONES. ESQUEMA DE INSTALACIONES.....	E 1/200
---	---------

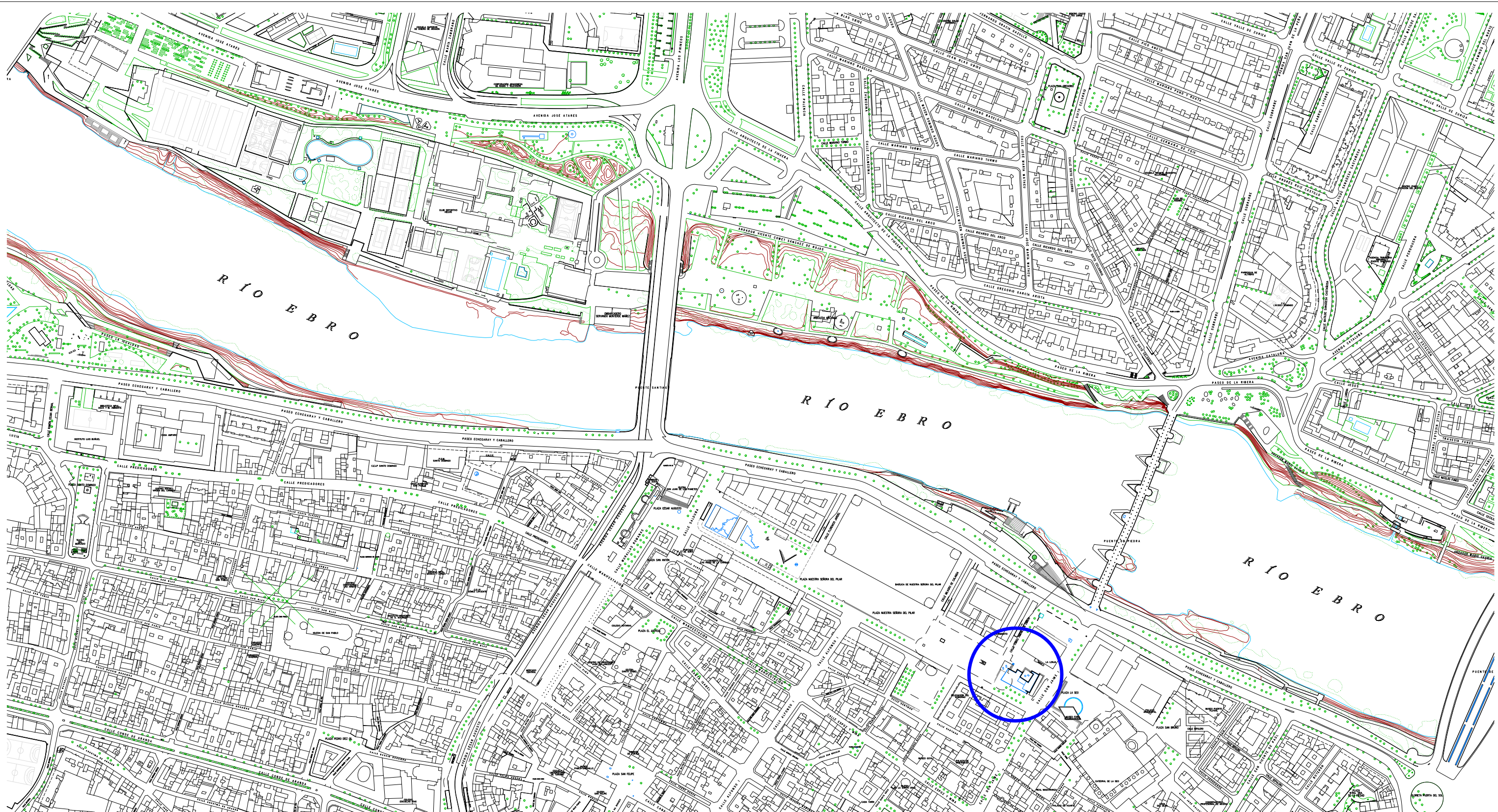

ESCALA 1/4000
0 5 10 20 50

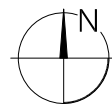

OFICINA DE PROYECTOS
ESTRATÉGICOS Y PROYECCIÓN EXTERIOR

PROYECTO DE REFORMA DE FUENTE GOYA. PLAZA DEL PILAR. ZARAGOZA

PLANO:
SITUACIÓN

O - 01

EQUIPO REDACTOR : estudio martin correas <small>ARQUITECTURA Y URBANISMO · Inocencio Jiménez 3, 1ºB · 50001 · ZARAGOZA · emartincorreas@gmail.com</small>	EL ARQUITECTO: <i>Eutw.</i> EDUARDO MARTÍN CORREAS	REFERENCIA: AZ-E-81/2026 CODIGO: *	ESCALA: 1/4000 ABR 2026 REM: -
--	--	---	---

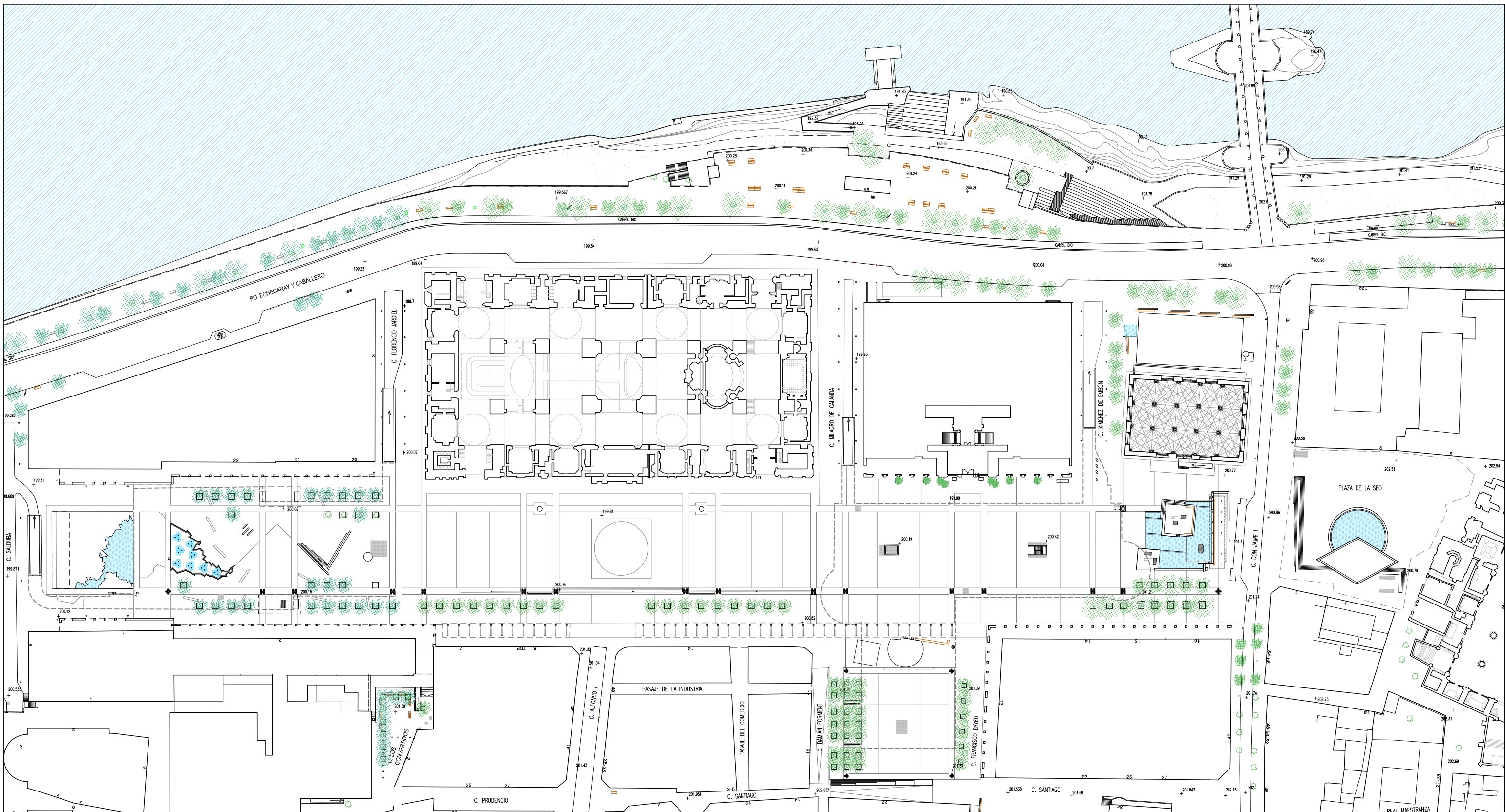

OFICINA DE PROYECTOS
ESTRATÉGICOS Y PROYECCIÓN EXTERIOR

PROYECTO DE REFORMA DE FUENTE GOYA. PLAZA DEL PILAR. ZARAGOZA

PLANO:

PLANTA GENERAL DE EMPLAZAMIENTO

O - 02

EQUIPO REDACTOR : estudio martín correas ARQUITECTURA Y URBANISMO · Inocencia Jiménez 3, 1ºB · 50001 · ZARAGOZA · emartincorreas@gmail.com	EL ARQUITECTO: <i>Eutaw</i> EDUARDO MARTÍN CORREAS	REFERENCIA: AZ-E-81/2026	ESCALA: 1/1.250	MAR 2026
		CODIGO: *		REM: -

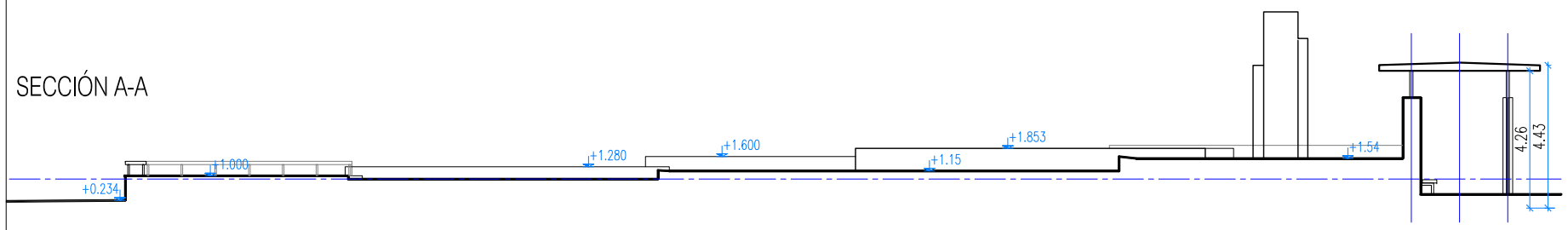
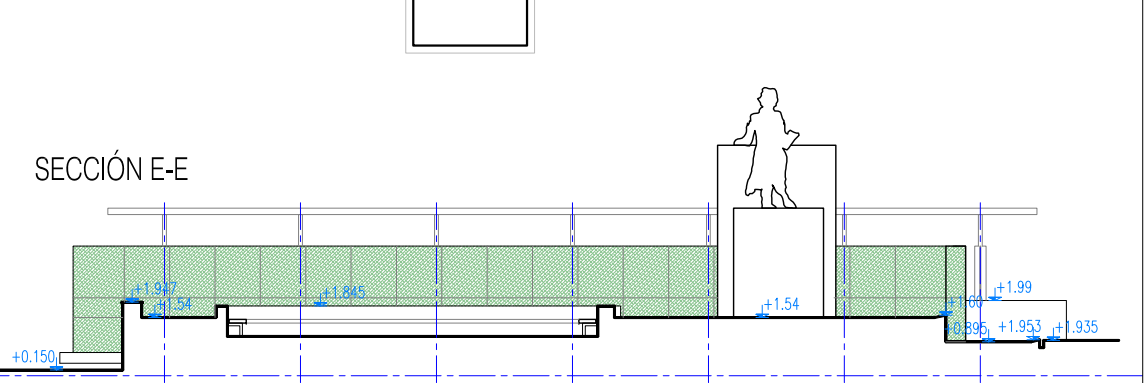
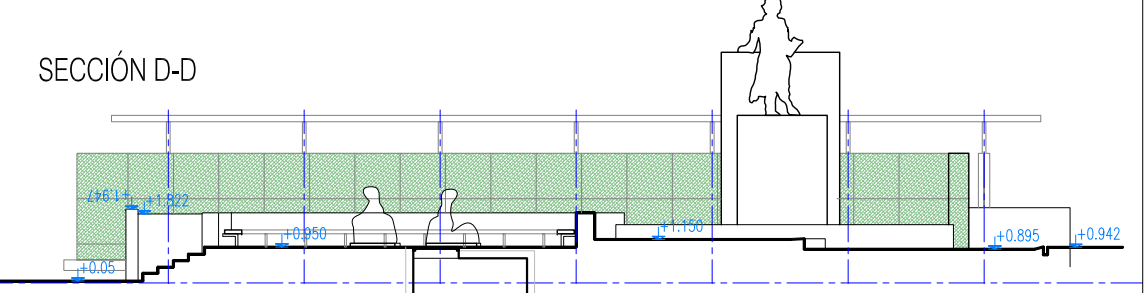
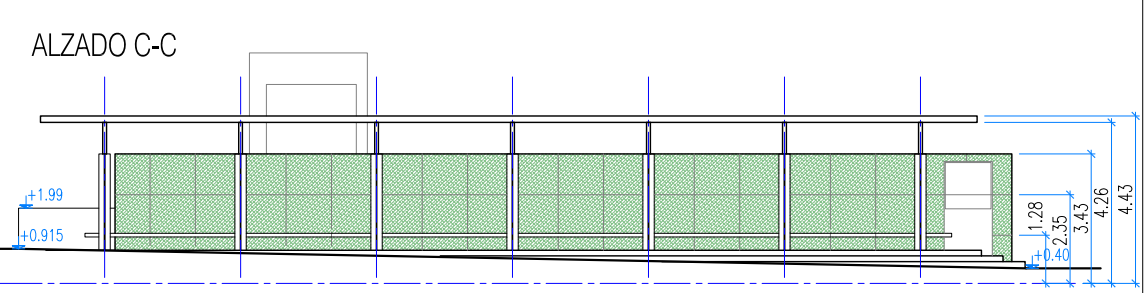
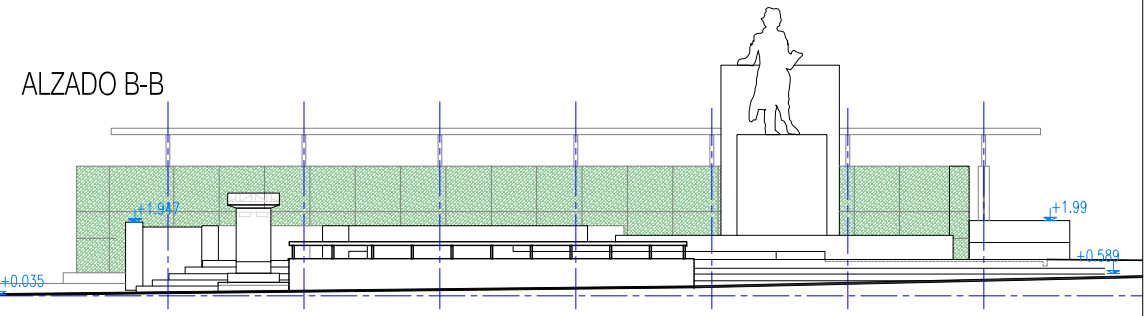
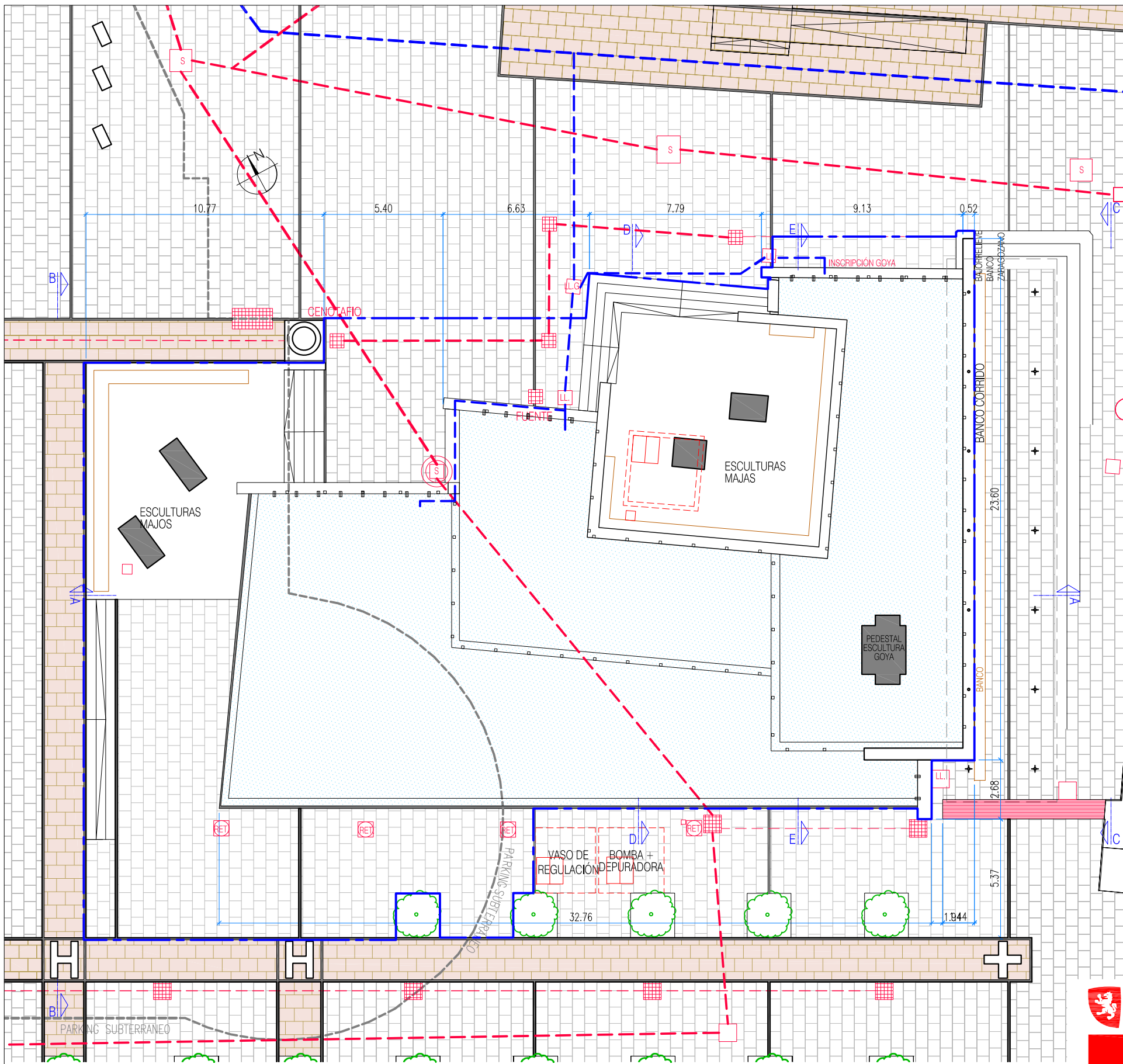

OFICINA DE PROYECTOS
ESTRATÉGICOS Y PROYECCIÓN EXTERIOR





PROYECTO DE REFORMA DE FUENTE GOYA. PLAZA DEL PILAR. ZARAGOZA

PLANO:		ESTADO ACTUAL. PLANTA SECCIONES ALZADOS		EA - 01
EQUIPO REDACTOR :	EL ARQUITECTO:	REFERENCIA:	ESCALA:	ABR 2026
estudio martín correás	<i>Eutru</i>	AZ-E-81/2026	1/200	REM: -
ARQUITECTURA Y URBANISMO · Inocencia Jiménez 3, 1ºB · 50001 · ZARAGOZA · emartincorreas@gmail.com	EDUARDO MARTÍN CORREAS	CODIGO:	·	

PAVIMENTOS

-  GRANITO GRIS FLAMEADO PERLA CABRERA 6 cm
-  GRANITO FLAMEADO NEGRO ZIMBABWE 6 cm (ENCINTADOS)
-  GRANITO FLAMEADO NEGRO ZIMBABWE 10 cm (BANCO LINEAL)
-  GRANITO FLAMEADO ROJO BALMORAL 6 cm (BANDAS PLAZA)
-  GRANITO FLAMEADO ROJO BALMORAL 3cm (PLATAFORMAS)

REVESTIMIENTOS

-  MÁRMOL PULIDO VERDE OSCURO EMPERADOR 3 cm
-  MÁRMOL APOMAZADO TRAVERTINO ROMANO 3 cm
-  MÁRMOL PULIDO ROJO ALICANTE 3 cm (VASO 1)
-  MÁRMOL PULIDO ROSA PORTUGAL 3 cm (VASOS 5 Y 6)
-  MÁRMOL PULIDO BLANCO ARABESCATO 3 cm (VASOS 2, 3 Y 4)

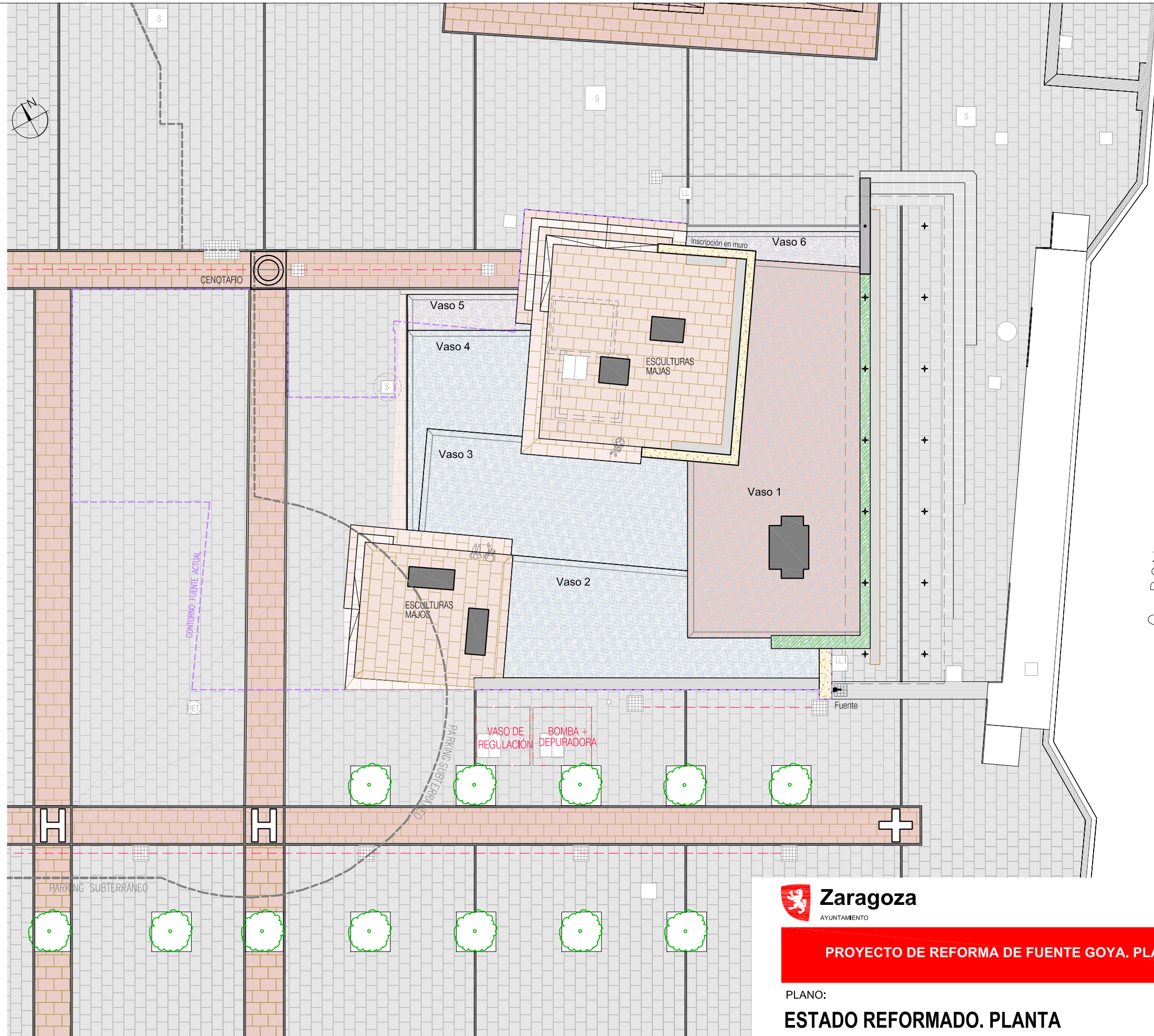

C. DON JAIMÉ I



OFICINA DE PROYECTOS ESTRATÉGICOS Y PROYECCIÓN EXTERIOR

PROYECTO DE REFORMA DE FUENTE GOYA. PLAZA DEL PILAR. ZARAGOZA

PLANO: **ESTADO REFORMADO. PLANTA** **U - 01**

EQUIPO REDACTOR : estudio martin correas <small>ARQUITECTURA Y URBANISMO · Inocencia Jiménez 3, 1ºB · 50001 · ZARAGOZA · emartincorreas@gmail.com</small>	EL ARQUITECTO: <i>Estudio</i> EDUARDO MARTÍN CORREAS	REFERENCIA: AZ-E-81/2026	ESCALA: 1/200	ABR 2026 REM: -
CODIGO: •				

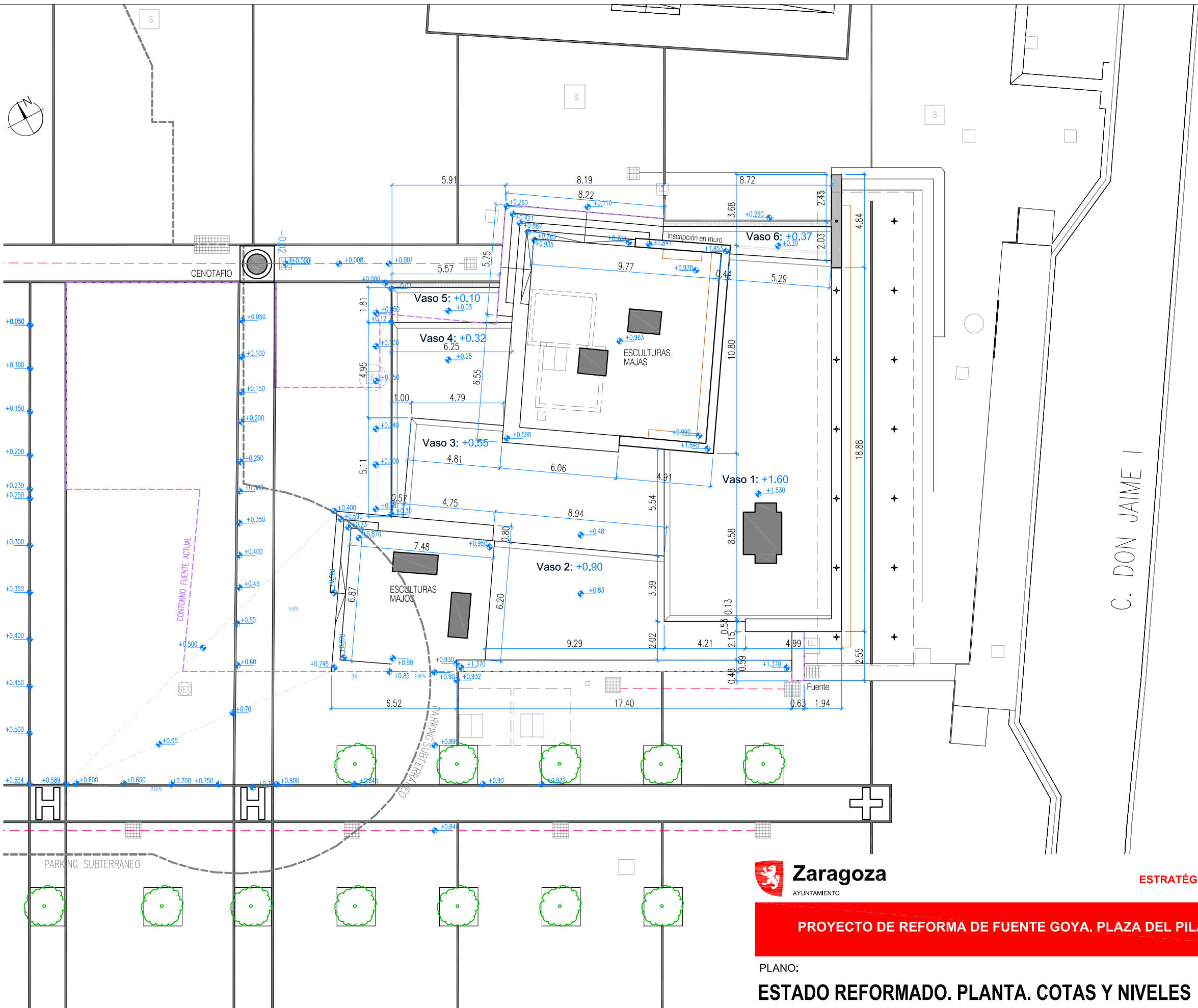

C. DON JAIMÉ I



OFICINA DE PROYECTOS
ESTRATÉGICOS Y PROYECCIÓN EXTERIOR

PROYECTO DE REFORMA DE FUENTE GOYA. PLAZA DEL PILAR. ZARAGOZA

PLANO:
ESTADO REFORMADO. PLANTA. COTAS Y NIVELES **U - 02**

EQUIPO REDACTOR : estudio martín correás <small>ARQUITECTURA Y URBANISMO · Inocencia Jiménez 3, 1ºB · 50001 · ZARAGOZA · emartincorreas@gmail.com</small>	EL ARQUITECTO: <i>E. Martín Correás</i> EDUARDO MARTÍN CORREAS	REFERENCIA: AZ-E-81/2026	ESCALA: 1/200	ABR 2026
		CODIGO: *		REM: -

ALZADO OESTE PLAZA

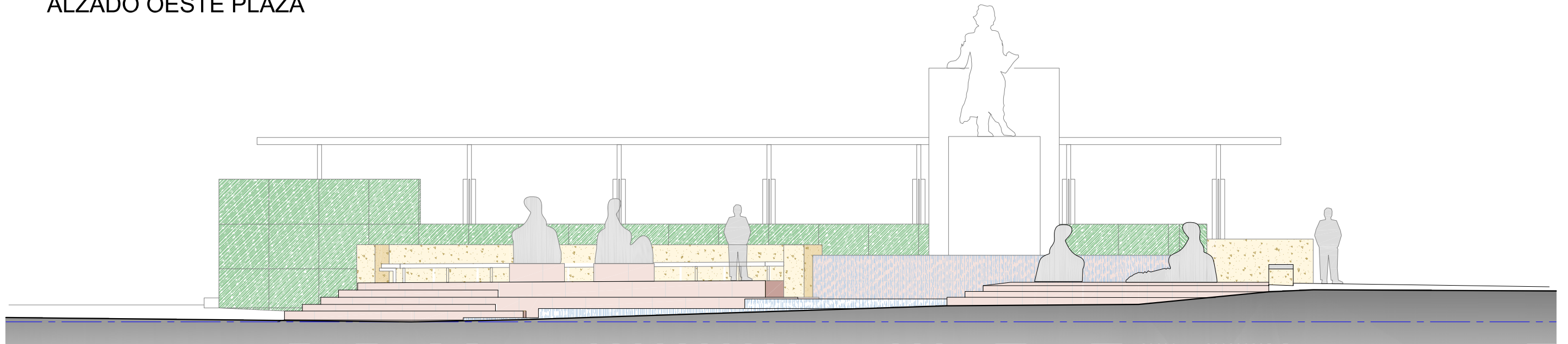

ALZADO NORTE LONJA

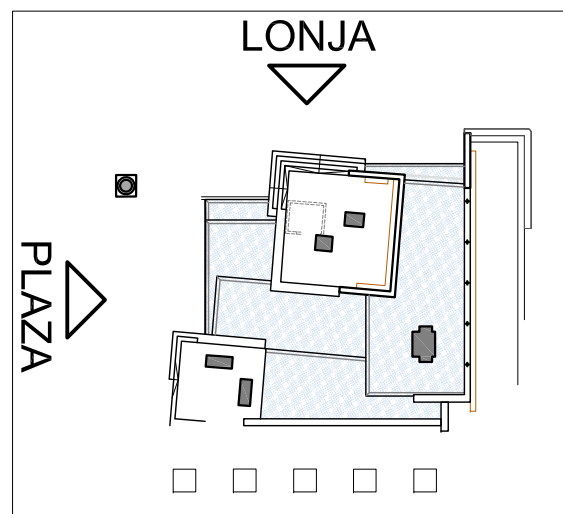
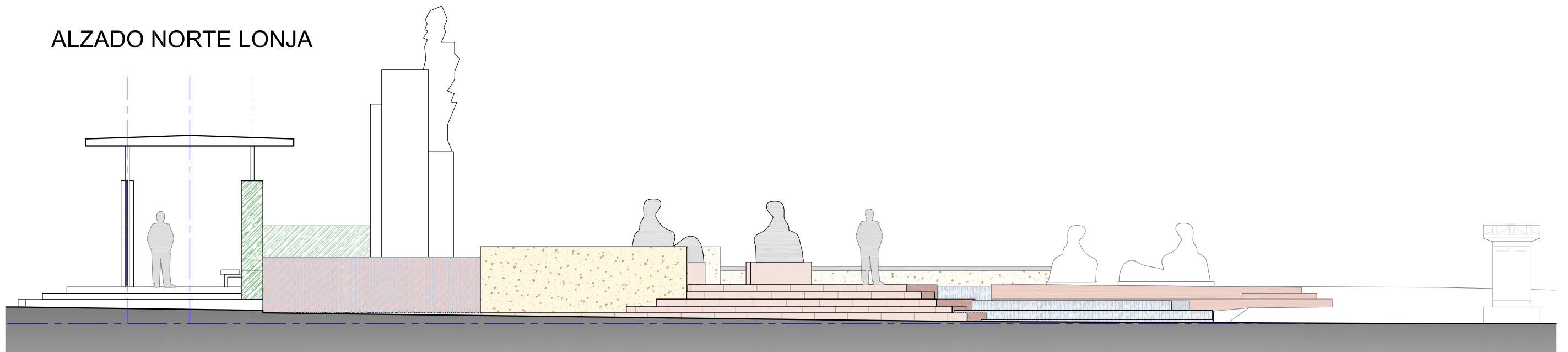

OFICINA DE PROYECTOS
ESTRATÉGICOS Y PROYECCIÓN EXTERIOR

PROYECTO DE REFORMA DE FUENTE GOYA. PLAZA DEL PILAR. ZARAGOZA

PLANO:

ESTADO REFORMADO. ALZADOS 1

U - 03

EQUIPO REDACTOR :

estudio
martín
correás

EL ARQUITECTO:

Eutru

EDUARDO MARTÍN CORREAS

ARQUITECTURA Y URBANISMO · Inocencio Jiménez 3, 1ºB · 50001 · ZARAGOZA · emarcin@correas.com

REFERENCIA:

AZ-E-81/2026

CODIGO:

ESCALA:

1/100

ABR 2026

REM: -

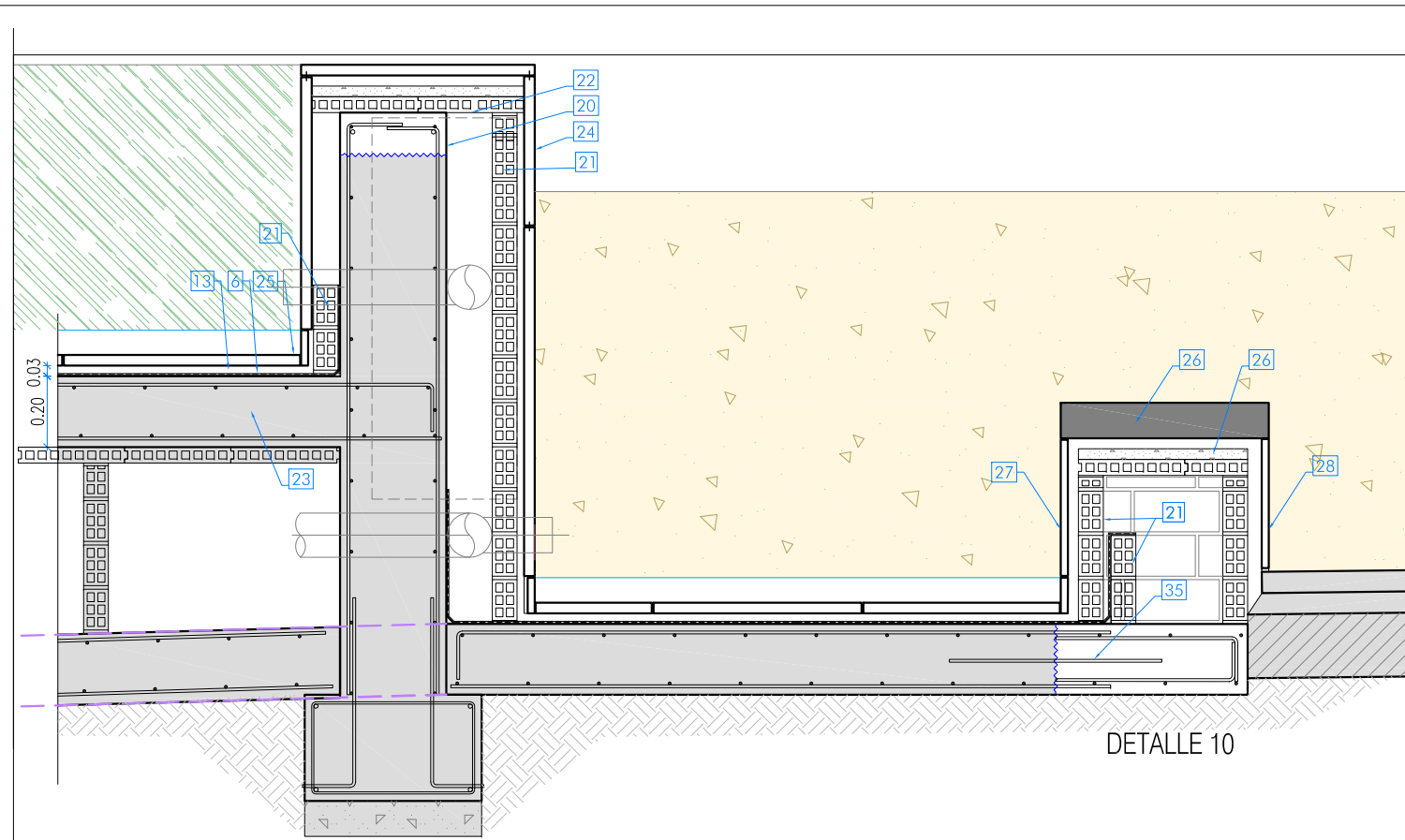
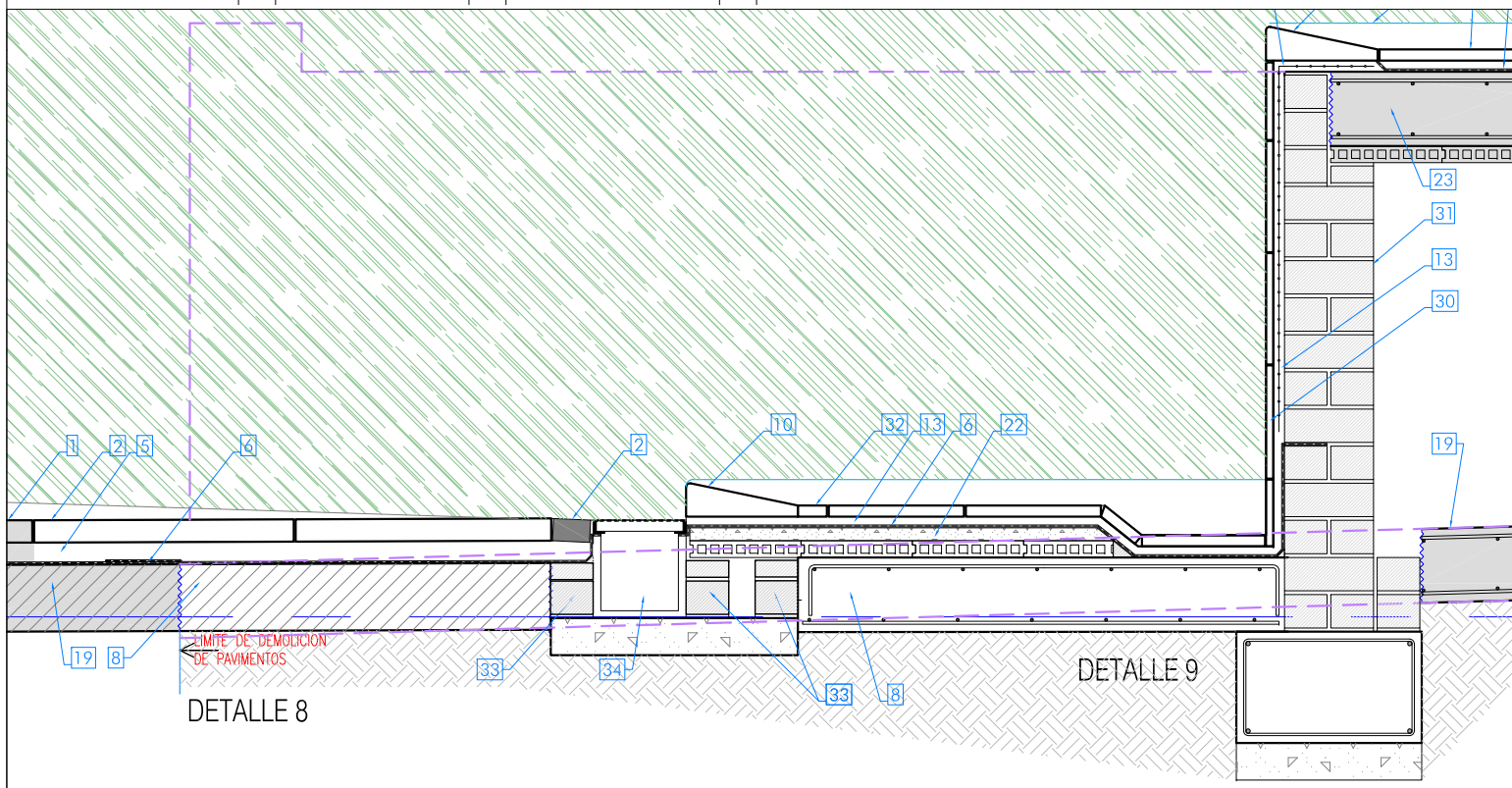
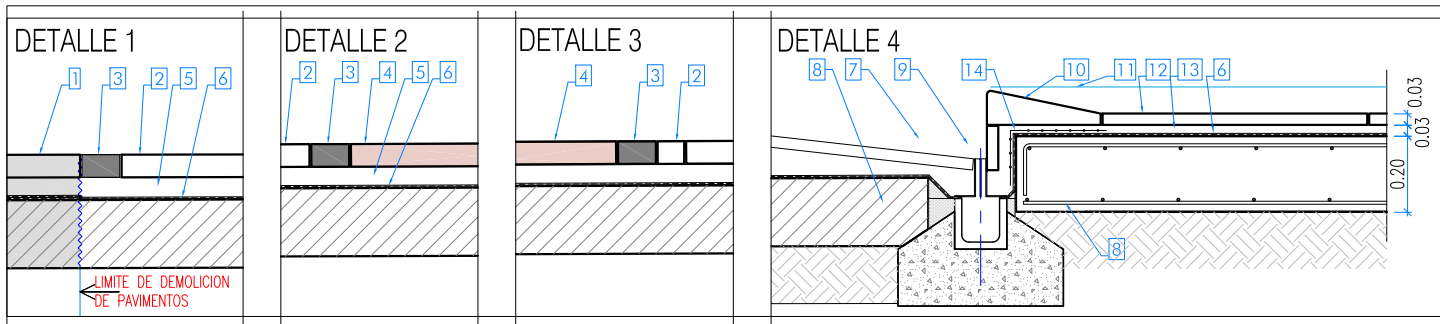

LEYENDA

1. PAVIMENTO EXISTENTE
2. BALDOSA DE GRANITO FLAMEADO GRIS PERLA DE CABRERA 55x71x6
3. BALDOSA DE GRANITO FLAMEADO NEGRO DE ZIMBABWE 70x10x6
4. BALDOSA DE GRANITO FLAMEADO ROJO BALMORAL 55x71x6
5. MORTERO DE AGARRA SEMISECO
6. IMPERMEABILIZACIÓN SOBRE IMPRIMACIÓN ASFÁLTICA Y LÁMINA GEOTEXTIL EN AMBAS CARAS
7. BALDOSA DE ESPESOR 3cm EN PENDIENTE HACIA SUMIDERO.
8. SOLERA DE HORMIGÓN ARMADO e=20 cm SOBRE ZAHORRAS COMPACTAS
9. SUMIDERO LINEAL DE HORMIGÓN POLÍMERO EN PIEZAS PREFABRICADAS CON RANURA DOBLE DE ADMISIÓN, SOBRE CEMENTO DE HORMIGÓN
10. REBOSADERO DE MÁRMOL DE COLOR JUEGO CON EL PAVIMENTO DEL VASO, h=6 cm
11. NIVEL SUPERFICIAL DEL AGUA DE LA FUENTE
12. CHAPADO DE MÁRMOL DE 3 cm DE ESPESOR TOMADO CON ADHESIVO CEMENTOSO
13. MORTERO IMPERMEABLE BICOMPONENTE
14. MALLA DE FIBRA DE VIDRIO
15. ZAPATA EN ARRANQUE DE ESCALERA PARA PELDAÑO DE HORMIGÓN
16. HORMIGÓN DE LIMPIEZA BAJO ZAPATA HL-25
17. BALDOSA DE GRANITO FLAMEADO ROJO BALMORAL 55x71x3 CON NARIZ DE 6 cm
18. BALDOSA DE GRANITO FLAMEADO ROJO BALMORAL 55x71x3
19. SOLERA EXISTENTE
20. MURETE A DEMOLER PARCIALMENTE
21. FABRICA DE LADRILLO HUECO DE 7 cm
22. TABLERO DE RASILLÓN CON CAPA DE COMPRESIÓN DE 3 cm
23. LOSA EXISTENTE SOBRE ENCOFRADO PERDIDO DE RASILLONES SOBRE TABIQUILLOS DE DE FABRICA
24. CHAPADO DE MÁRMOL VERDE EMPERADOR ANCLADO MECÁNICAMENTE A MURO DE HORMIGÓN
25. CHAPADO DE PIEZA DE MÁRMOL ROJO LEVANTE PULIDO 60x40x3
26. ASIENTO DE PLAZA DE GRANITO PULIDO NEGRO DE ZIMBABWE 90x60x10 cm
27. CHAPADO DE MÁRMOL TRAVERTINO DE 2 CM DE ESPESOR CON ADHESIVO
28. CHAPADO DE MÁRMOL TRAVERTINO DE 3 CM DE ESPESOR CON ADHESIVO
29. RECRECIDO DE RASILLONES CON CAPA DE COMPRESIÓN DE 6 cm ESPESOR
30. FABRICA DE LADRILLO PERFORADO DE 1 PIE
31. CHAPADO DE PIEZAS DE MÁRMOL ROJO LEVANTE PULIDO 60x40x2
32. SOLADO DE MÁRMOL BLANCO ARABESCADO PULIDO 60x40x3 TOMADO CON ADHESIVO
33. FABRICA DE LADRILLO PERFORADO DE 1/2 PIE
34. SUMIDERO DE PIEZAS PREFABRICADAS DE HORMIGÓN POLÍMERO CON REJA DE FUNDICIÓN NODULAR CON SISTEMA ANTIRROBO, SOBRE CIMENTACIÓN DE HORMIGÓN.
35. ANCLAJE QUÍMICO A SOLERA EXISTENTE

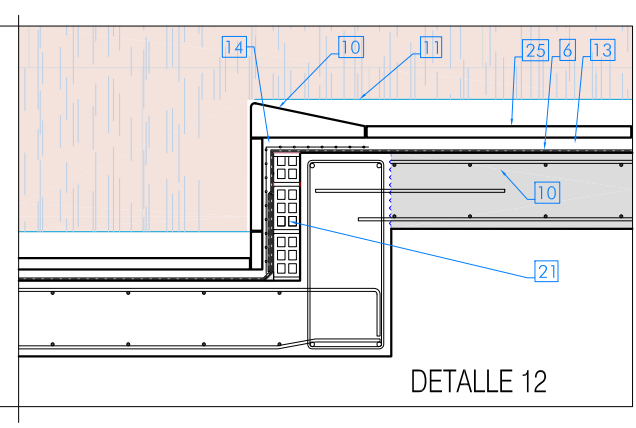
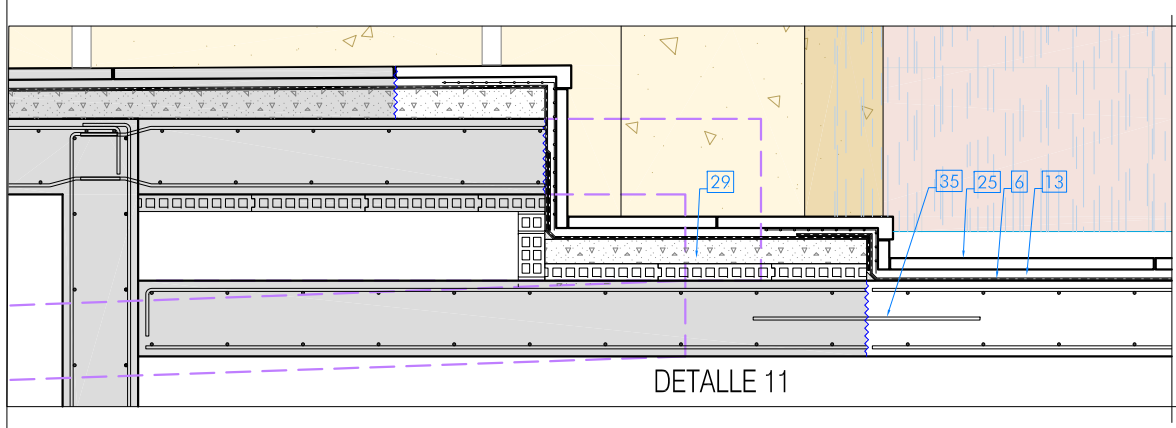
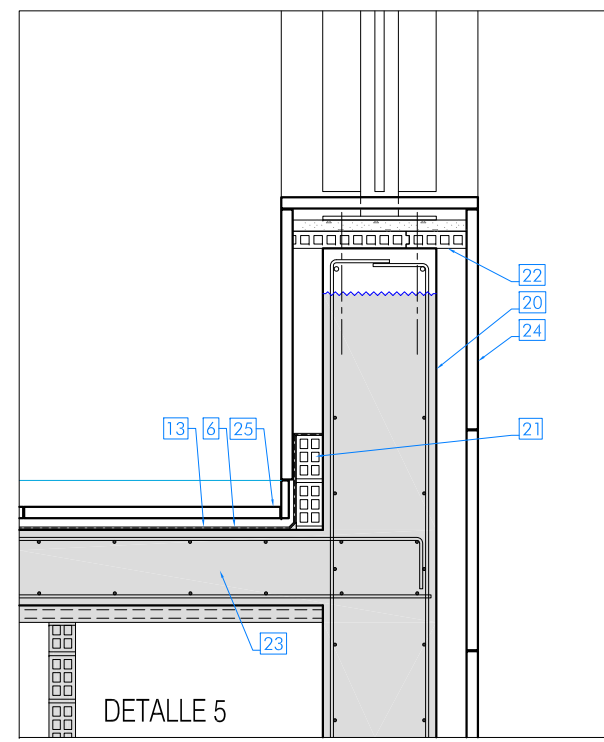
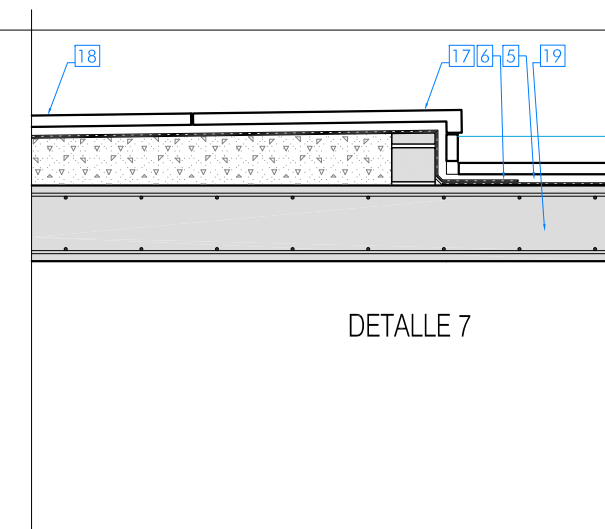
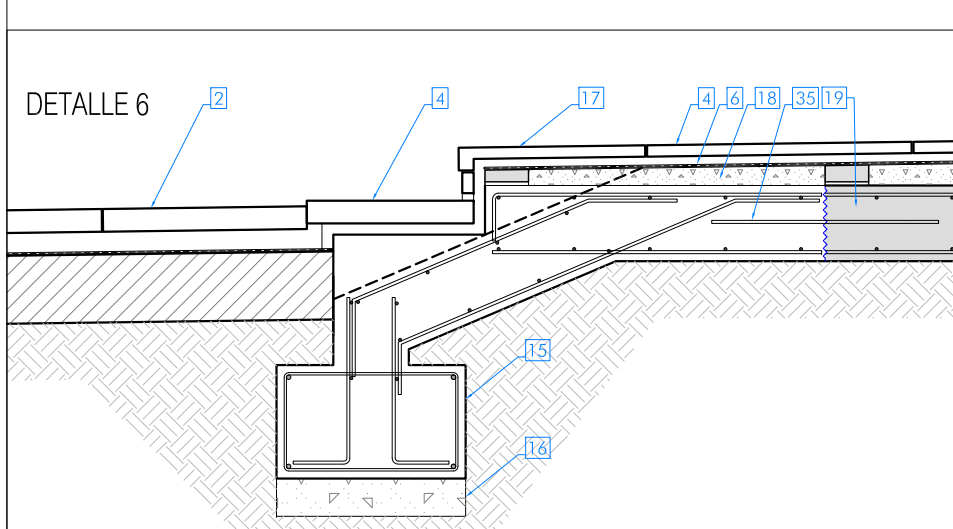

**OFICINA DE PROYECTOS
ESTRATÉGICOS Y PROYECCIÓN EXTERIOR**

PROYECTO DE REFORMA DE FUENTE GOYA. PLAZA DEL PILAR. ZARAGOZA

PLANO:		U - 05	
ESTADO REFORMADO. DETALLES CONSTRUCTIVOS			
EQUIPO REDACTOR :	EL ARQUITECTO:	REFERENCIA:	ESCALA:
estudio martin correas	<i>E. Martín</i>	AZ-E-81/2026	1/20
ARQUITECTURA Y URBANISMO · Inocencio Jiménez 3, 1ºB · 50001 · ZARAGOZA · emartincorreas@gmail.com	EDUARDO MARTÍN CORREAS	CODIGO:	ABR 2026
			REM: -

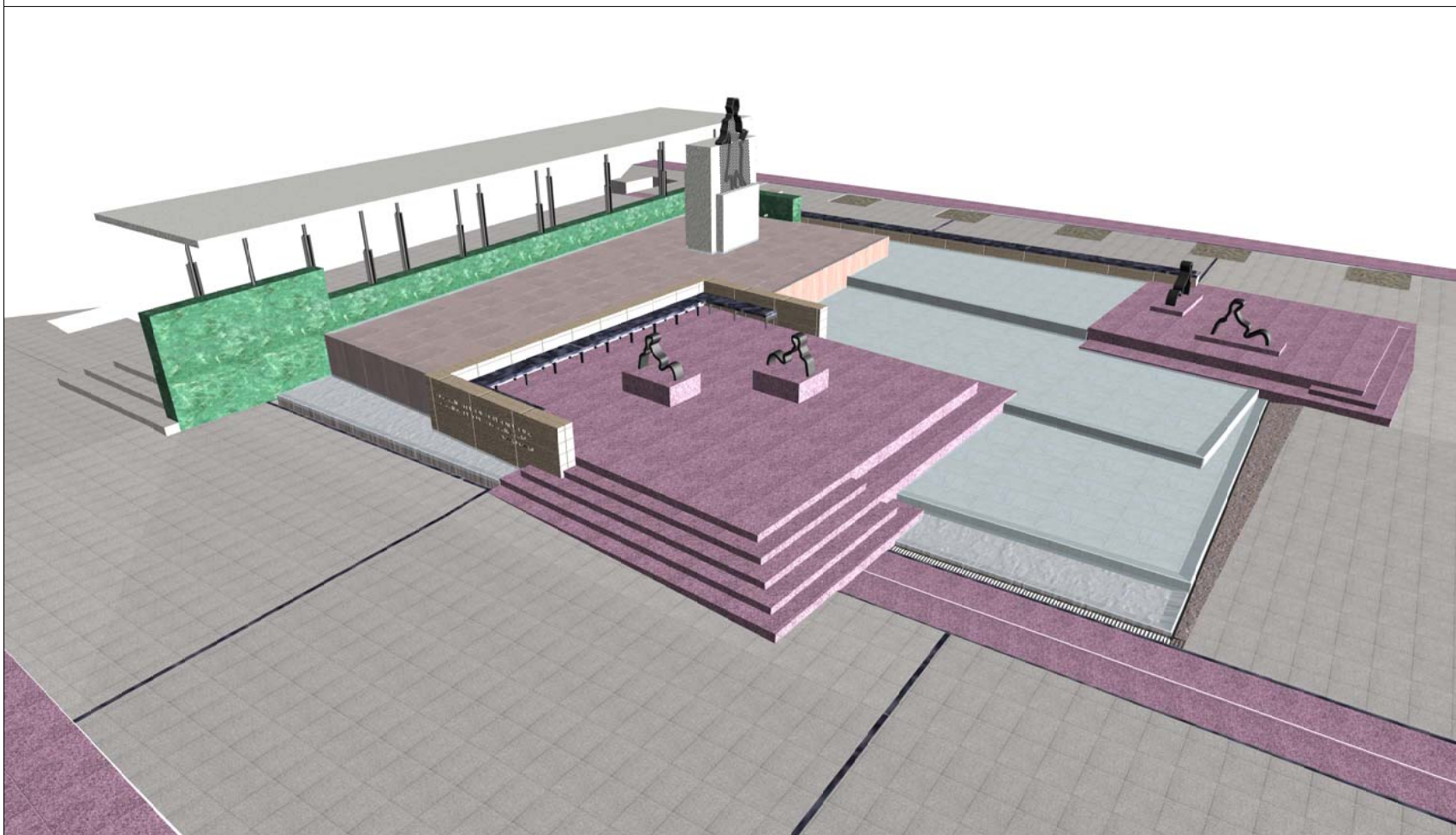
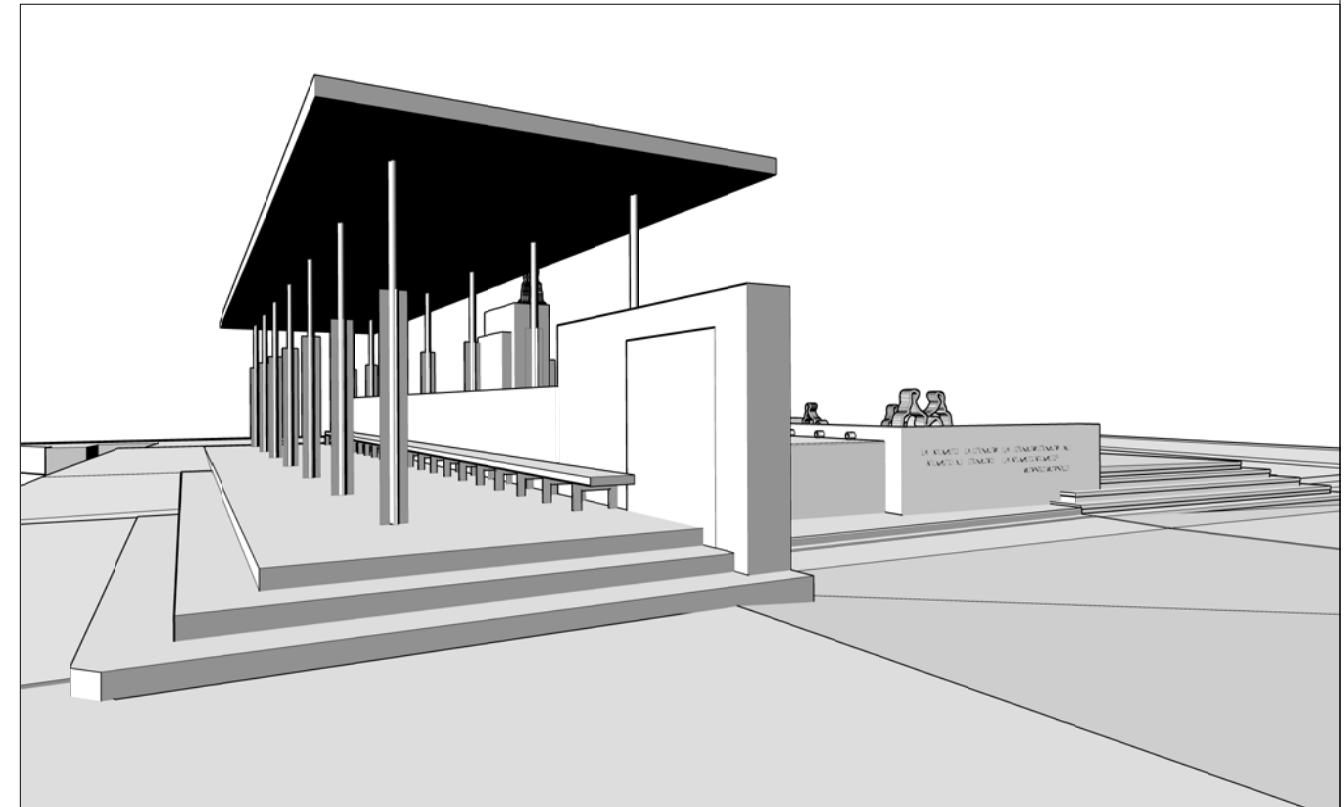
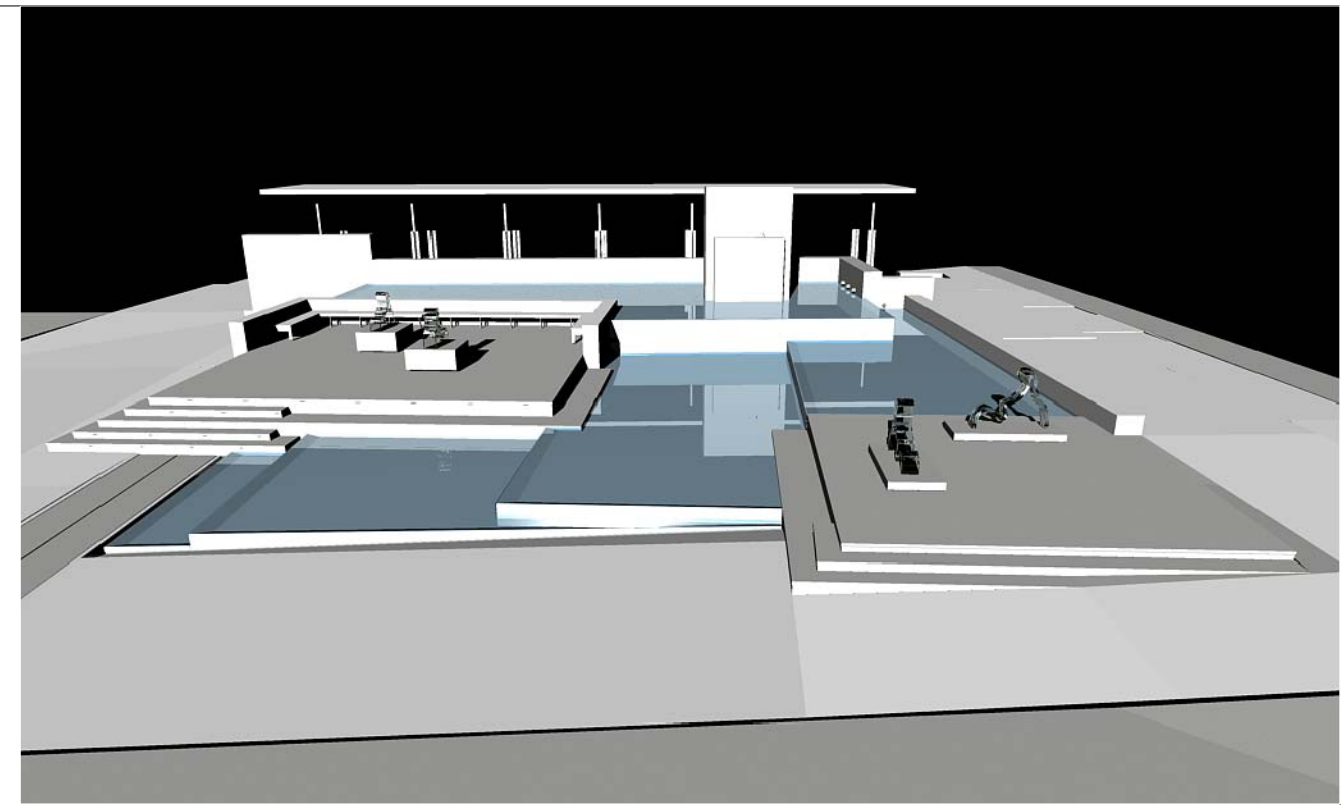
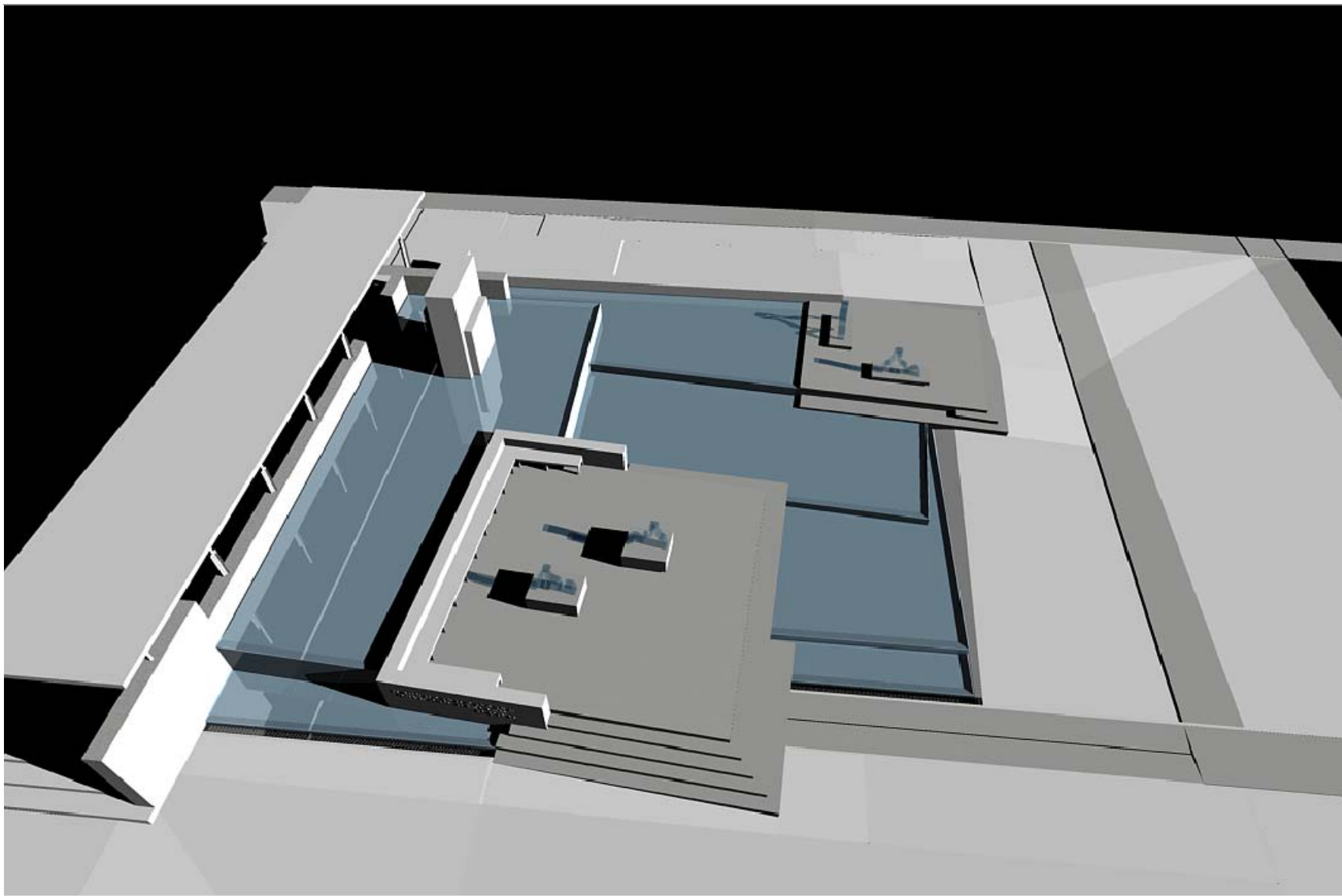

OFICINA DE PROYECTOS
ESTRATÉGICOS Y PROYECCIÓN EXTERIOR

PROYECTO DE REFORMA DE FUENTE GOYA. PLAZA DEL PILAR. ZARAGOZA

PLANO:

ESTADO REFORMADO. MODELIZADO. VISTAS

U - 06

EQUIPO REDACTOR :

estudio
martín
correas

ARQUITECTURA Y URBANISMO · Inocencio Jiménez 3, 1ºB · 50001 · ZARAGOZA · emartincorreas@gmail.com

EL ARQUITECTO:

Eutw.

EDUARDO MARTÍN CORREAS

REFERENCIA:

AZ-E-XX/2026

CODIGO:

ESCALA:

s/E

MAR 2026

REM: -

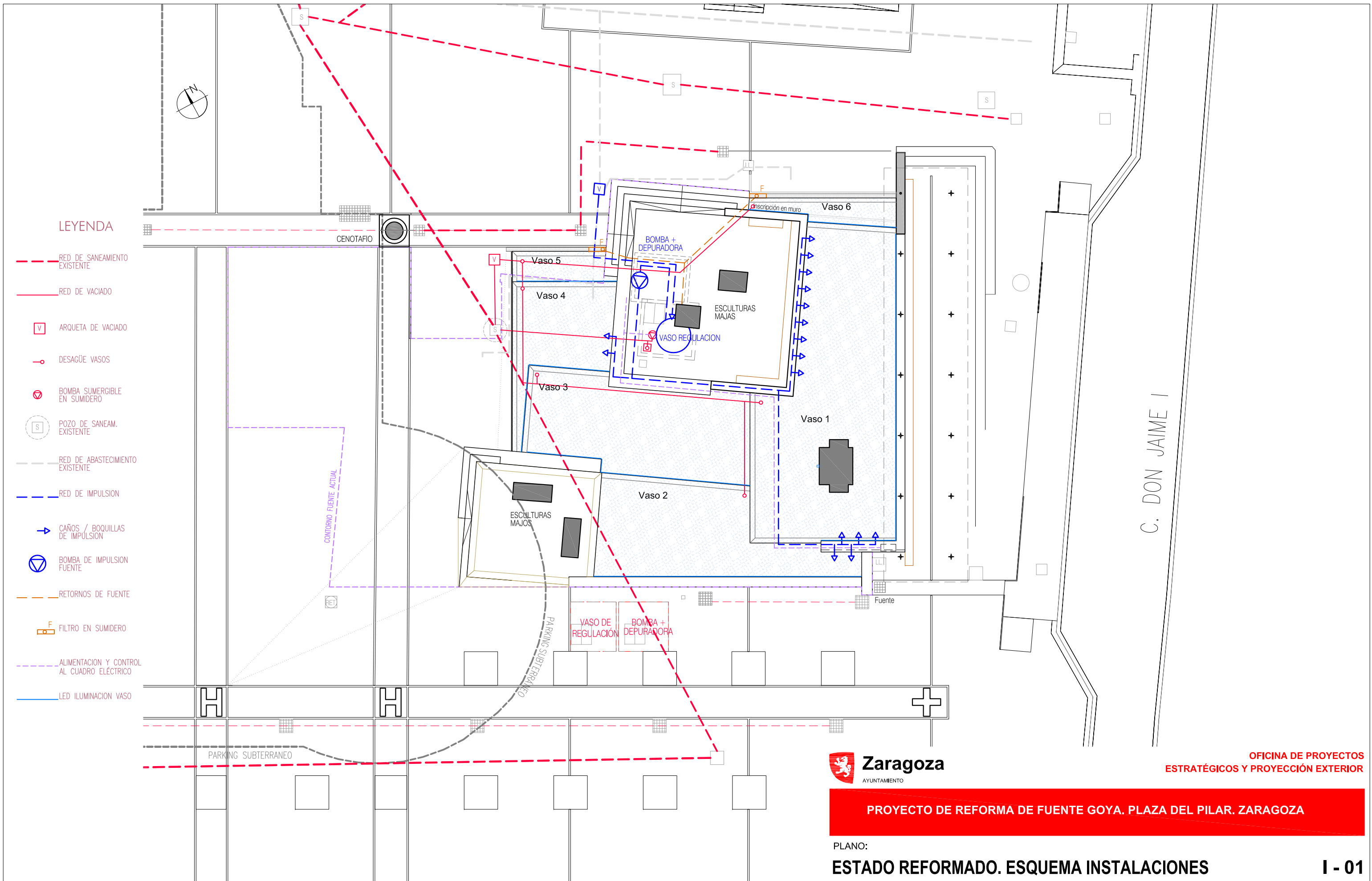

LEYENDA

- - - RED DE SANEAMIENTO EXISTENTE
- RED DE VACIADO
- V ARQUETA DE VACIADO
- DESAGÜE VASOS
- ⊗ BOMBA SUMERGIBLE EN SUMIDERO
- S POZO DE SANEAM. EXISTENTE
- - - RED DE ABASTECIMIENTO EXISTENTE
- - - RED DE IMPULSION
- CAÑOS / BOQUILLAS DE IMPULSION
- ⊗ BOMBA DE IMPULSION FUENTE
- - - RETORNOS DE FUENTE
- F FILTRO EN SUMIDERO
- - - ALIMENTACION Y CONTROL AL CUADRO ELÉCTRICO
- LED ILUMINACION VASO

C. DON JAIMES I



OFICINA DE PROYECTOS
ESTRATÉGICOS Y PROYECCIÓN EXTERIOR

PROYECTO DE REFORMA DE FUENTE GOYA. PLAZA DEL PILAR. ZARAGOZA

PLANO:
ESTADO REFORMADO. ESQUEMA INSTALACIONES **I - 01**

EQUIPO REDACTOR : estudio martin correas <small>ARQUITECTURA Y URBANISMO · Inocencio Jiménez 3, 1ºB · 50001 · ZARAGOZA · emartincorreas@gmail.com</small>	EL ARQUITECTO: <i>E. Martín Correas</i> EDUARDO MARTÍN CORREAS	REFERENCIA: AZ-E-81/2026 CODIGO: ·	ESCALA: 1/200	ABR 2026 REM: -
--	--	---	------------------	--------------------