

LEYENDA

VEGETACIÓN

	ARBUTUS UNEDO		POPULUS ALBA
	CELTIS AUSTRALIS		POPULUS NIGRA
	CYDONIA OBLONGA		PRUNUS AVIUM
	ERIOBOTRYA JAPONICA		PRUNUS DULCIS
	FICUS CARICA		PUNICA GRANATUM
	FRAXINUS ANGUSTIFOLIA		QUERCUS ILEX SUBESP BALLOTA
	JUGLANS REGIA		SORBUS DOMESTICA
	JUNIPERUS THURIFERA		TILIA PLATYPHYLLOS
	LAURUS NOBILIS		ULMUS RESISTA
	OLEA EUROPAEA		

BIODIVERSIDAD

	CAJAS NIDO
	PASOS MAMIFEROS
	REFUGIO INSECTOS
	REFUGIO ANFIBIOS
	REFUGIO QUIROPTEROS

PAVIMENTOS

	PAVIMENTO TERRIZO
	PAVIMENTO DE ARENA MUEL
	PAVIMENTO DE HORMIGÓN LAVADO

LUMINARIAS



MOBILIARIO URBANO

	PAPELERA		BANCO
	FUENTE		



AREA DE URBANISMO,  
INFRAESTRUCTURAS, ENERGIA Y VIVIENDA

PROYECTO DE OBRAS DE LA 2ª FASE DE EJECUCIÓN PARA LAS MEJORAS DE  
BIODIVERSIDAD A TRAVÉS DE LA RESTAURACIÓN PAISAJÍSTICA E HIDRO  
MORFOLÓGICA DEL ENTORNO DEL RÍO HUERVA, EN EL TRAMO COMPRENDIDO  
ENTRE CALLE MIGUEL SERVET Y DESEMBOCADURA.

PLANO: **PAISAJISMO Y MOBILIARIO URBANO** **05.02**  
**PLANTA GENERAL** **HOJA 1 DE 9**

DIRECTOR DE PROYECTO	INGENIERO AUTOR DEL PROYECTO	ESCALA:	FEB 2025
		1/500	REM: -
Pedro J. Rivas Salvador	SUPERVISIÓN TÉCNICA SOCIEDAD MUNICIPAL ECOCIUDAD ZARAGOZA SAU	IDENTIFICADOR:	-

HY2206-TR02-DR-05.02-PMU\_PG-D01.dwg



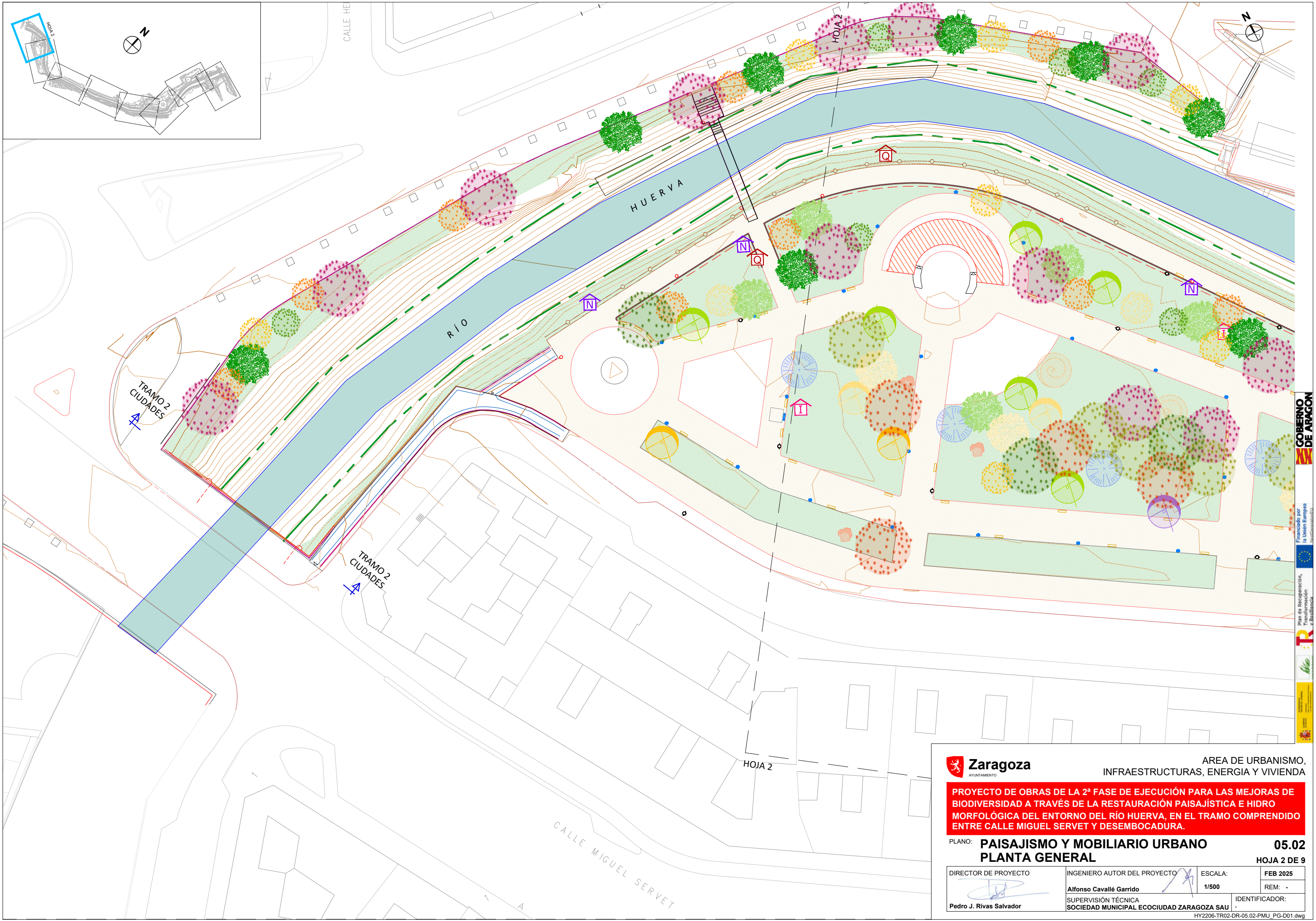

AREA DE URBANISMO,  
INFRAESTRUCTURAS, ENERGIA Y VIVIENDA

PROYECTO DE OBRAS DE LA 2ª FASE DE EJECUCIÓN PARA LAS MEJORAS DE  
BIODIVERSIDAD A TRAVÉS DE LA RESTAURACIÓN PAISAJÍSTICA E HIDRO  
MORFOLÓGICA DEL ENTORNO DEL RÍO HUERVA, EN EL TRAMO COMPRENDIDO  
ENTRE CALLE MIGUEL SERVET Y DESEMBOCADURA.

PLANO: **PAISAJISMO Y MOBILIARIO URBANO** **05.02**  
**PLANTA GENERAL** **HOJA 2 DE 9**

DIRECTOR DE PROYECTO	INGENIERO AUTOR DEL PROYECTO	ESCALA:	FEB 2025
	Alfonso Cavallé Garrido	1/500	REM: -
Pedro J. Rivas Salvador	SUPERVISIÓN TÉCNICA SOCIEDAD MUNICIPAL ECOCIUDAD ZARAGOZA SAU	IDENTIFICADOR:	

HY2206-TR02-DR-05.02-PMU\_PG-D01.dwg



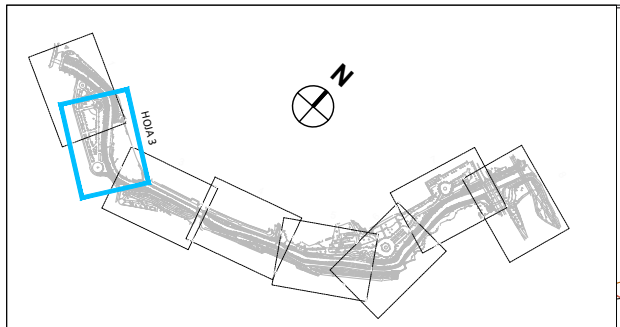
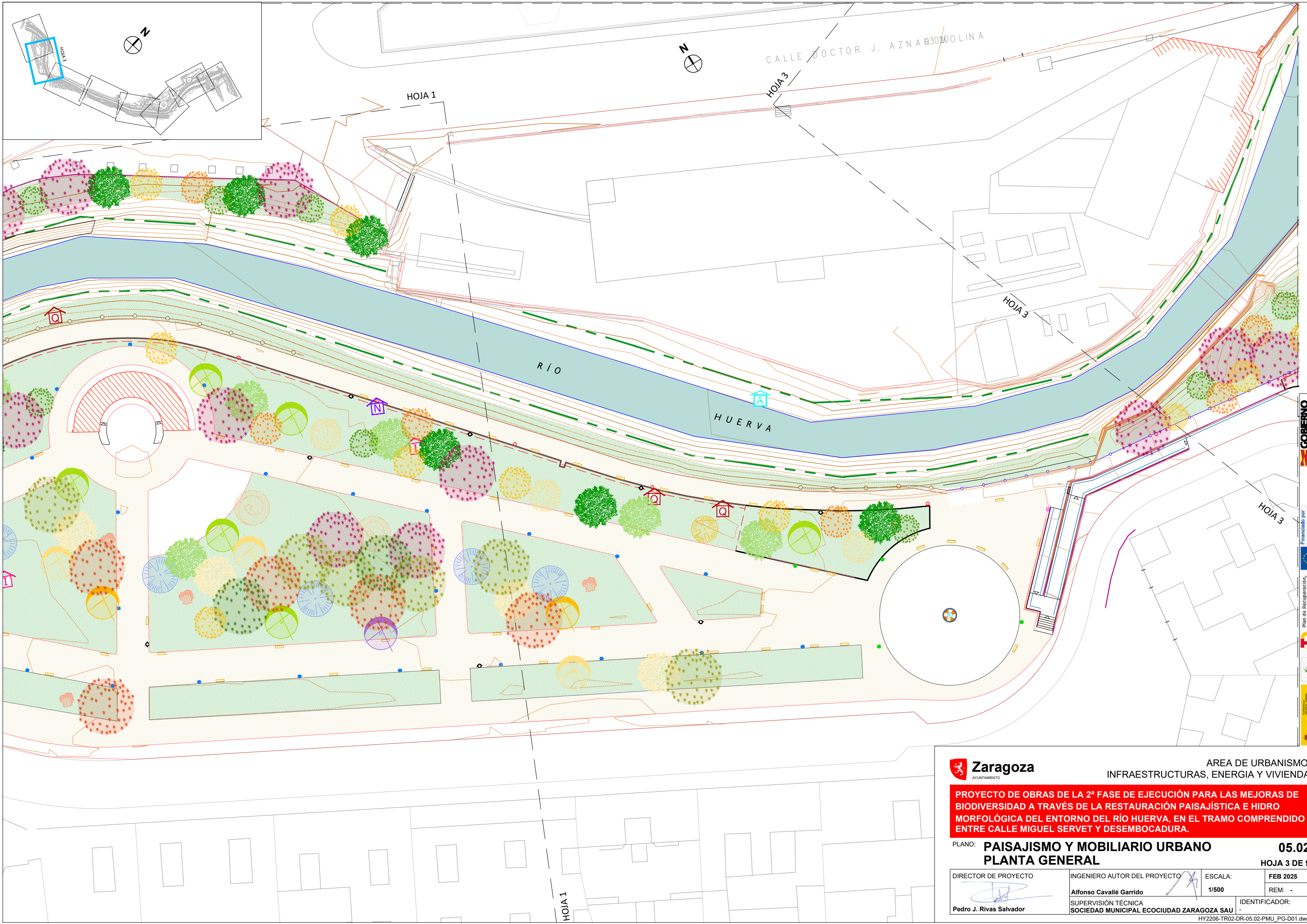

ÁREA DE URBANISMO,  
INFRAESTRUCTURAS, ENERGÍA Y VIVIENDA

PROYECTO DE OBRAS DE LA 2ª FASE DE EJECUCIÓN PARA LAS MEJORAS DE  
BIODIVERSIDAD A TRAVÉS DE LA RESTAURACIÓN PAISAJÍSTICA E HIDRO  
MORFOLÓGICA DEL ENTORNO DEL RÍO HUERVA, EN EL TRAMO COMPRENDIDO  
ENTRE CALLE MIGUEL SERVET Y DESEMBOCADURA.

PLANO: **PAISAJISMO Y MOBILIARIO URBANO** **05.02**  
**PLANTA GENERAL** **HOJA 3 DE 9**

DIRECTOR DE PROYECTO	INGENIERO AUTOR DEL PROYECTO	ESCALA:	FEB 2025
	Alfonso Cavallé Garrido	1/500	REM: -
Pedro J. Rivas Salvador	SUPERVISIÓN TÉCNICA	IDENTIFICADOR:	
	SOCIEDAD MUNICIPAL ECOCIUDAD ZARAGOZA SAU		

HY2206-TR02-DR-05.02-PMU\_PG-D01.dwg



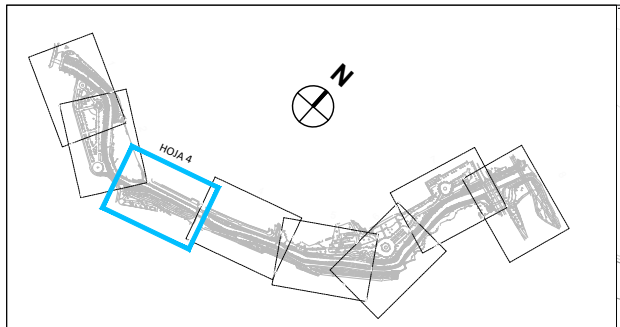
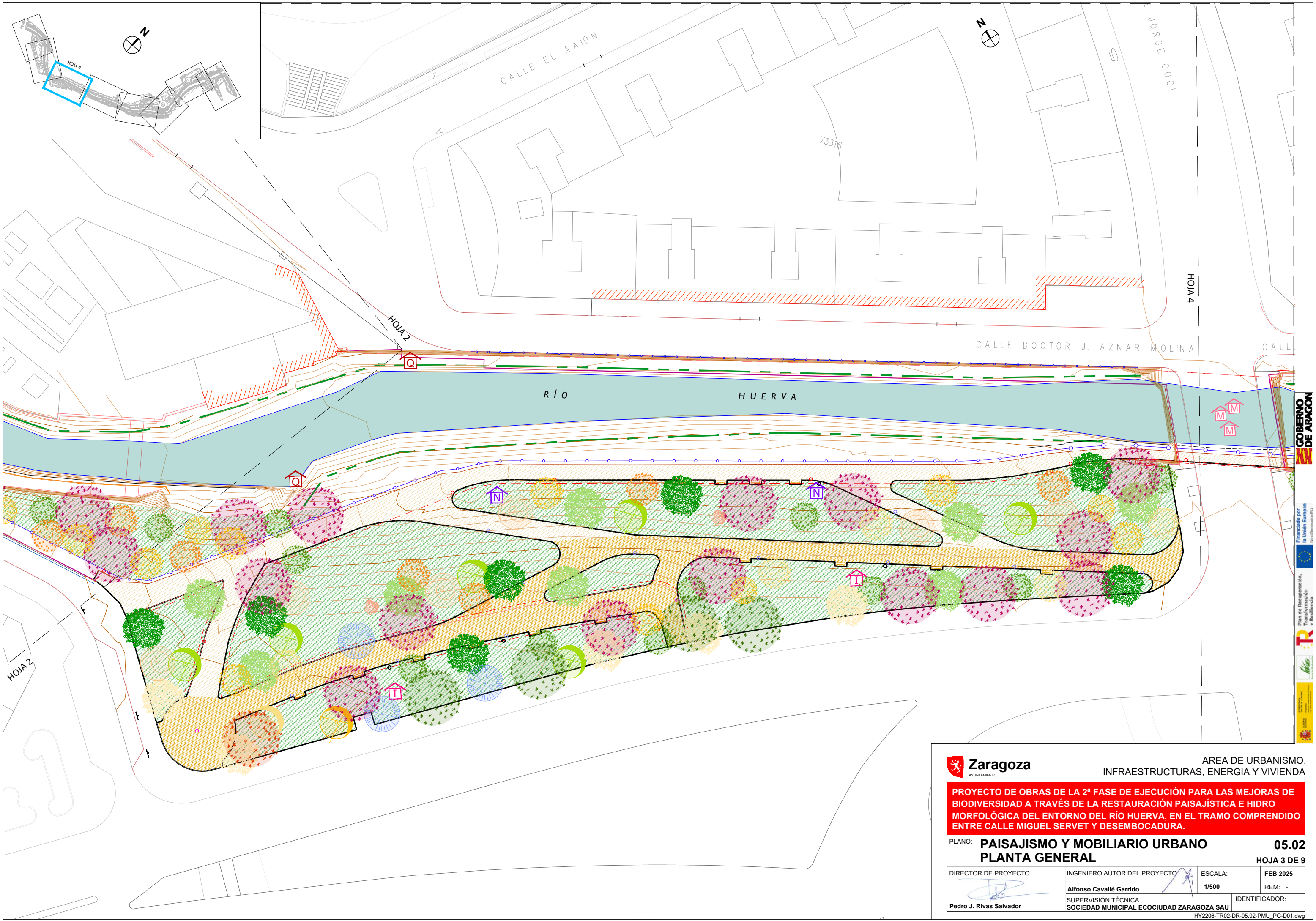

**Zaragoza**  
AYUNTAMIENTO

AREA DE URBANISMO,  
INFRAESTRUCTURAS, ENERGIA Y VIVIENDA

**PROYECTO DE OBRAS DE LA 2ª FASE DE EJECUCIÓN PARA LAS MEJORAS DE BIODIVERSIDAD A TRAVÉS DE LA RESTAURACIÓN PAISAJÍSTICA E HIDRO MORFOLÓGICA DEL ENTORNO DEL RÍO HUERVA, EN EL TRAMO COMPRENDIDO ENTRE CALLE MIGUEL SERVET Y DESEMBOLCADURA.**

PLANO: **PAISAJISMO Y MOBILIARIO URBANO**  
**PLANTA GENERAL**

05.02  
HOJA 3 DE 9

DIRECTOR DE PROYECTO	INGENIERO AUTOR DEL PROYECTO	ESCALA:	FEB 2025
 Pedro J. Rivas Salvador	Alfonso Cavallé Garrido	1/500	REM: -
SUPERVISIÓN TÉCNICA		IDENTIFICADOR:	
SOCIEDAD MUNICIPAL ECOCIUDAD ZARAGOZA SAU		-	

HY2206-TR02-DR-05.02-PMU\_PG-D01.dwg



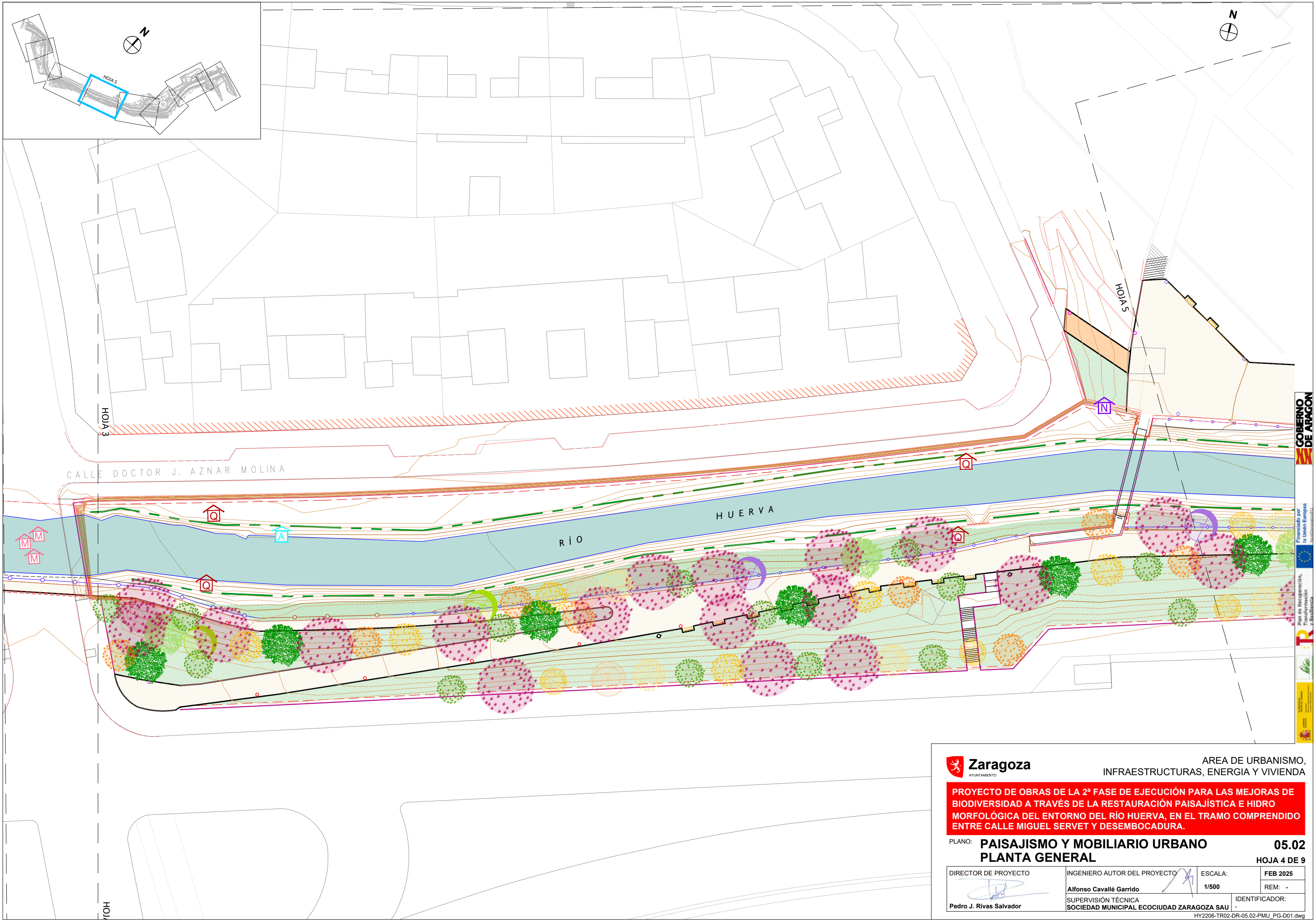

AREA DE URBANISMO,  
INFRAESTRUCTURAS, ENERGIA Y VIVIENDA

PROYECTO DE OBRAS DE LA 2ª FASE DE EJECUCIÓN PARA LAS MEJORAS DE BIODIVERSIDAD A TRAVÉS DE LA RESTAURACIÓN PAISAJÍSTICA E HIDRO MORFOLÓGICA DEL ENTORNO DEL RÍO HUERVA, EN EL TRAMO COMPRENDIDO ENTRE CALLE MIGUEL SERVET Y DESEMBOLCADURA.

PLANO: **PAISAJISMO Y MOBILIARIO URBANO** **05.02**  
**PLANTA GENERAL** **HOJA 4 DE 9**

DIRECTOR DE PROYECTO	INGENIERO AUTOR DEL PROYECTO	ESCALA:	FEB 2025
		1/500	REM: -
Pedro J. Rivas Salvador	Alfonso Cavallé Garrido	SUPERVISIÓN TÉCNICA	IDENTIFICADOR:
	SOCIEDAD MUNICIPAL ECOCIUDAD ZARAGOZA SAU		

HY2206-TR02-DR-05.02-PMU\_PG-D01.dwg



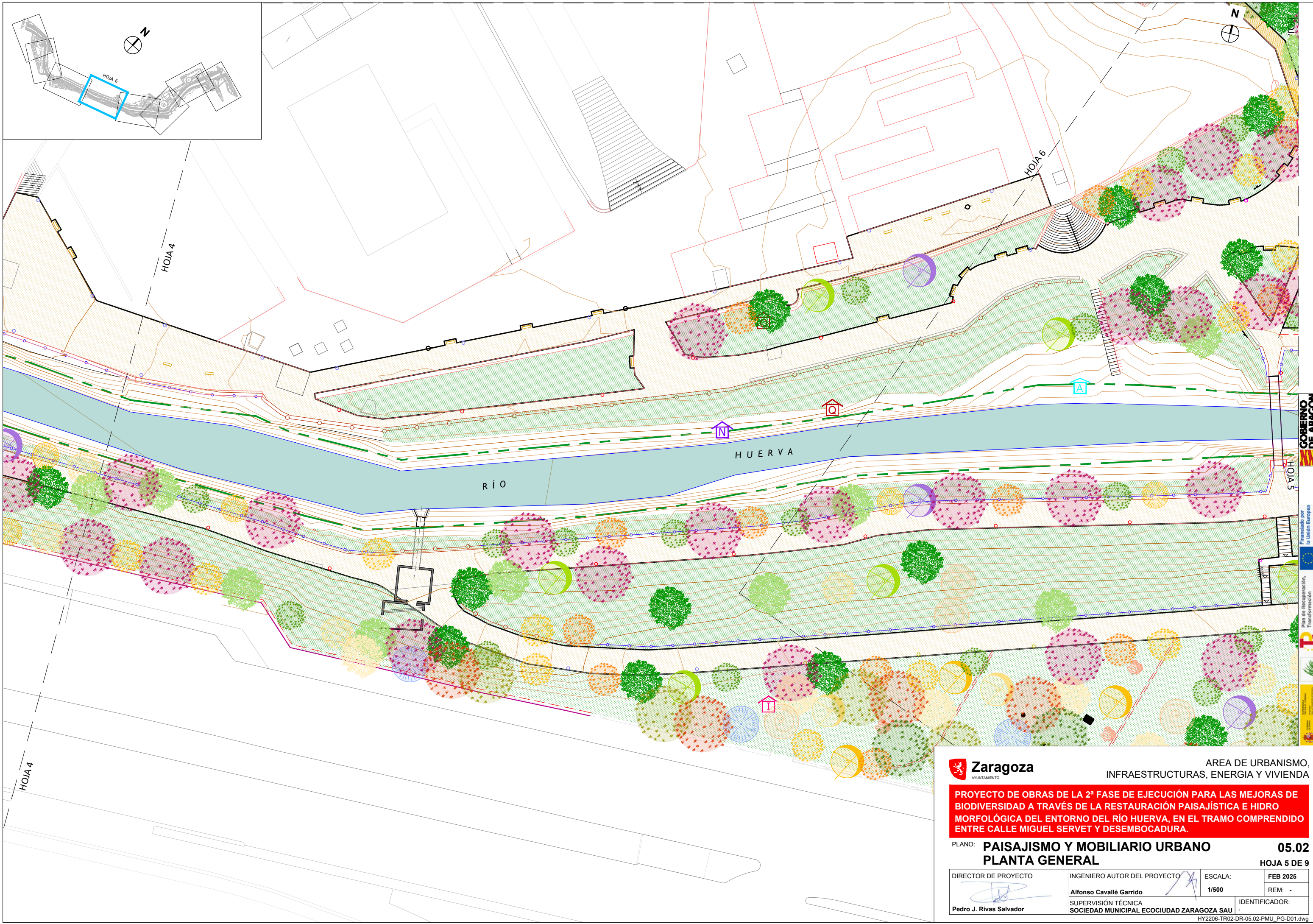

AREA DE URBANISMO,  
INFRAESTRUCTURAS, ENERGIA Y VIVIENDA

PROYECTO DE OBRAS DE LA 2ª FASE DE EJECUCIÓN PARA LAS MEJORAS DE  
BIODIVERSIDAD A TRAVÉS DE LA RESTAURACIÓN PAISAJÍSTICA E HIDRO  
MORFOLÓGICA DEL ENTORNO DEL RÍO HUERVA, EN EL TRAMO COMPRENDIDO  
ENTRE CALLE MIGUEL SERVET Y DESEMBOLCADURA.

PLANO: **PAISAJISMO Y MOBILIARIO URBANO** **05.02**  
**PLANTA GENERAL** **HOJA 5 DE 9**

DIRECTOR DE PROYECTO	INGENIERO AUTOR DEL PROYECTO	ESCALA:	FEB 2025
	Alfonso Cavallé Garrido	1/500	REM: -
Pedro J. Rivas Salvador	SUPERVISIÓN TÉCNICA SOCIEDAD MUNICIPAL ECOCIUDAD ZARAGOZA SAU	IDENTIFICADOR:	

HY2206-TR02-DR-05.02-PMU\_PG-D01.dwg



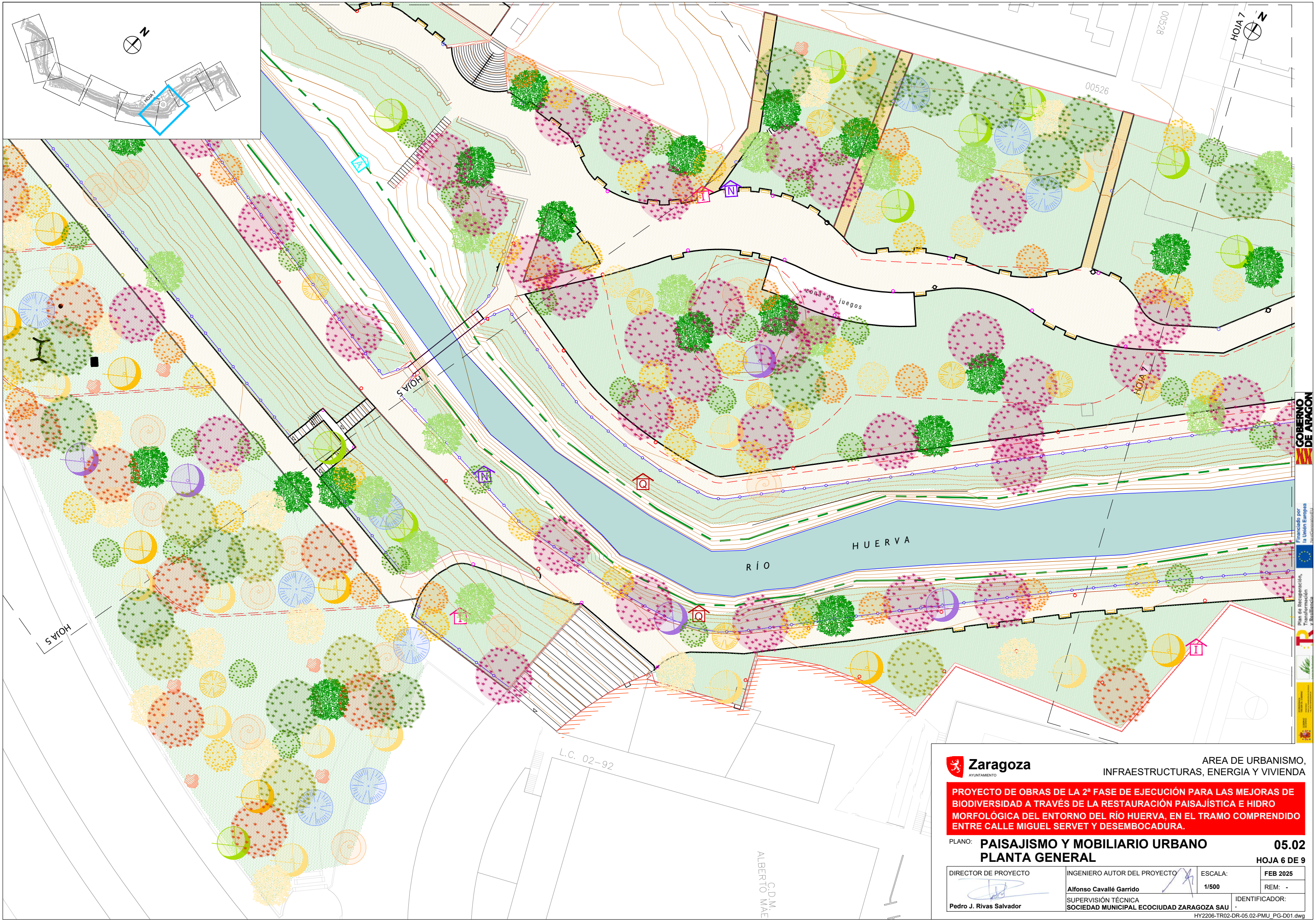

AREA DE URBANISMO,  
INFRAESTRUCTURAS, ENERGIA Y VIVIENDA

PROYECTO DE OBRAS DE LA 2ª FASE DE EJECUCIÓN PARA LAS MEJORAS DE BIODIVERSIDAD A TRAVÉS DE LA RESTAURACIÓN PAISAJÍSTICA E HIDRO MORFOLÓGICA DEL ENTORNO DEL RÍO HUERVA, EN EL TRAMO COMPRENDIDO ENTRE CALLE MIGUEL SERVET Y DESEMBOCADURA.

PLANO: **PAISAJISMO Y MOBILIARIO URBANO** **05.02**  
**PLANTA GENERAL** **HOJA 6 DE 9**

DIRECTOR DE PROYECTO	INGENIERO AUTOR DEL PROYECTO	ESCALA:	FEB 2025
	Alfonso Cavallé Garrido	1/500	REM: -
Pedro J. Rivas Salvador	SUPERVISIÓN TÉCNICA	IDENTIFICADOR:	
	SOCIEDAD MUNICIPAL ECOCIUDAD ZARAGOZA SAU		

HY2206-TR02-DR-05.02-PMU\_PG-D01.dwg



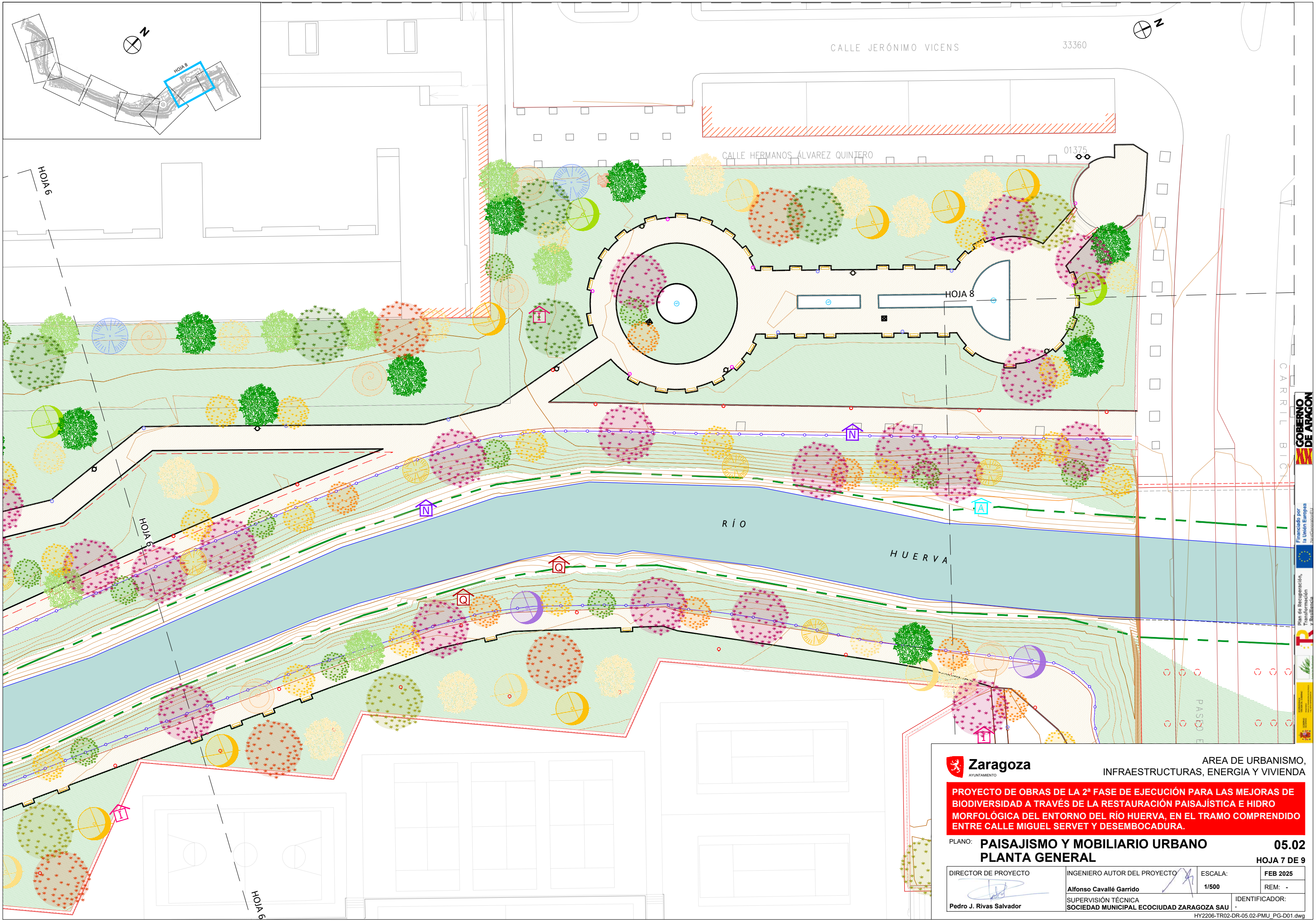

ÁREA DE URBANISMO,  
INFRAESTRUCTURAS, ENERGÍA Y VIVIENDA

PROYECTO DE OBRAS DE LA 2ª FASE DE EJECUCIÓN PARA LAS MEJORAS DE  
BIODIVERSIDAD A TRAVÉS DE LA RESTAURACIÓN PAISAJÍSTICA E HIDRO  
MORFOLÓGICA DEL ENTORNO DEL RÍO HUERVA, EN EL TRAMO COMPRENDIDO  
ENTRE CALLE MIGUEL SERVET Y DESEMBOCADURA.

PLANO: **PAISAJISMO Y MOBILIARIO URBANO** **05.02**  
**PLANTA GENERAL** **HOJA 7 DE 9**

DIRECTOR DE PROYECTO	INGENIERO AUTOR DEL PROYECTO	ESCALA:	FEB 2025
	Alfonso Cavallé Garrido	1/500	REM: -
Pedro J. Rivas Salvador	SUPERVISIÓN TÉCNICA SOCIEDAD MUNICIPAL ECOCIUDAD ZARAGOZA SAU	IDENTIFICADOR:	

HY2206-TR02-DR-05.02-PMU\_PG-D01.dwg



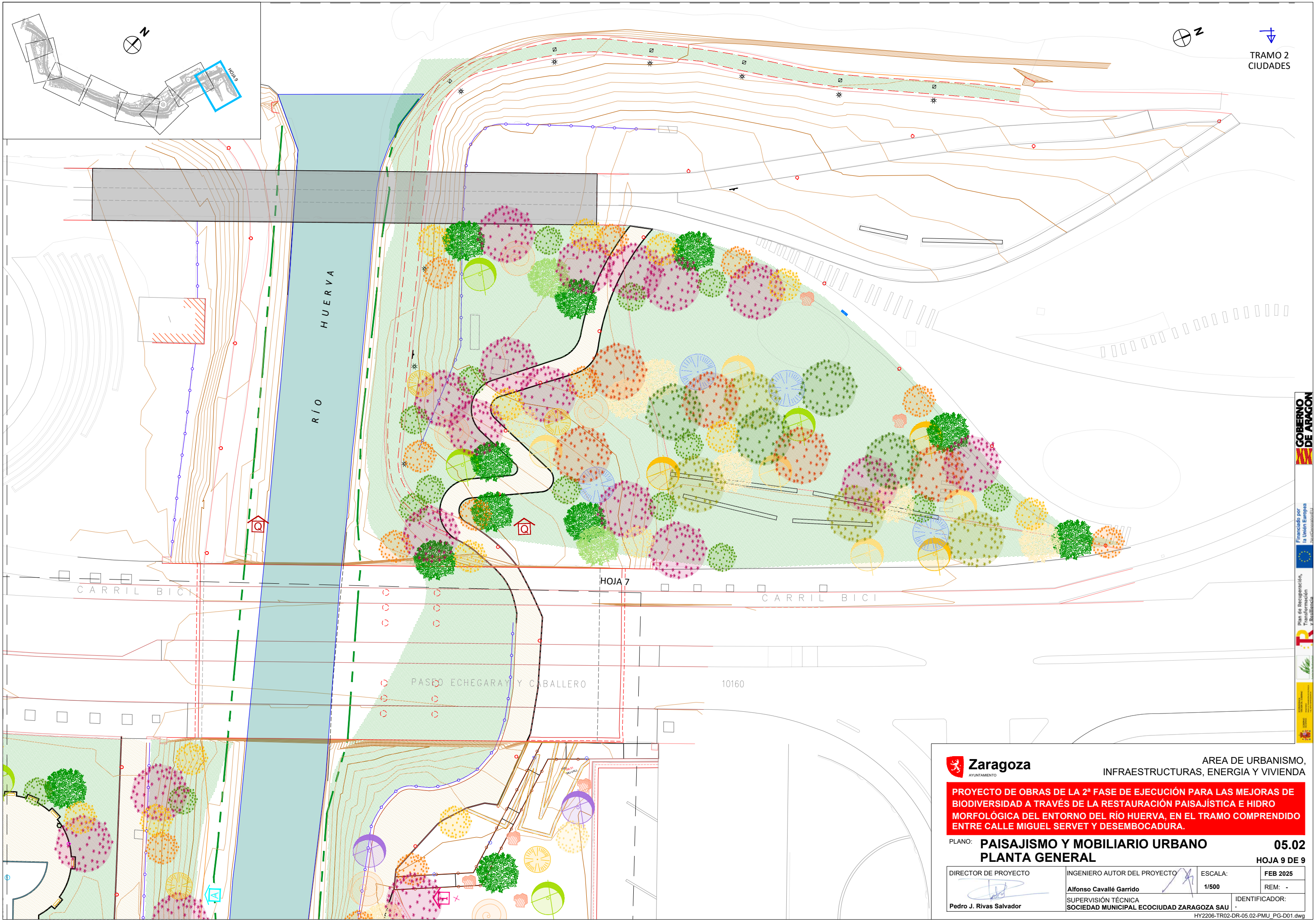

TRAMO 2  
CIUDADES



AREA DE URBANISMO,  
INFRAESTRUCTURAS, ENERGIA Y VIVIENDA

PROYECTO DE OBRAS DE LA 2ª FASE DE EJECUCIÓN PARA LAS MEJoras DE  
BIODIVERSIDAD A TRAVÉS DE LA RESTAURACIÓN PAISAJÍSTICA E HIDRO  
MORFOLÓGICA DEL ENTORNO DEL RÍO HUERVA, EN EL TRAMO COMPRENDIDO  
ENTRE CALLE MIGUEL SERVET Y DESEMBOCADURA.

PLANO: **PAISAJISMO Y MOBILIARIO URBANO** **05.02**  
**PLANTA GENERAL** **HOJA 9 DE 9**

DIRECTOR DE PROYECTO	INGENIERO AUTOR DEL PROYECTO	ESCALA:	FEB 2025
	Alfonso Cavallé Garrido	1/500	REM: -
Pedro J. Rivas Salvador	SUPERVISIÓN TÉCNICA SOCIEDAD MUNICIPAL ECOCIUDAD ZARAGOZA SAU	IDENTIFICADOR:	

HY2206-TR02-DR-05.02-PMU\_PG-D01.dwg