CUATRO NOVIOS HAS TUVIDO

Francisco Caballero

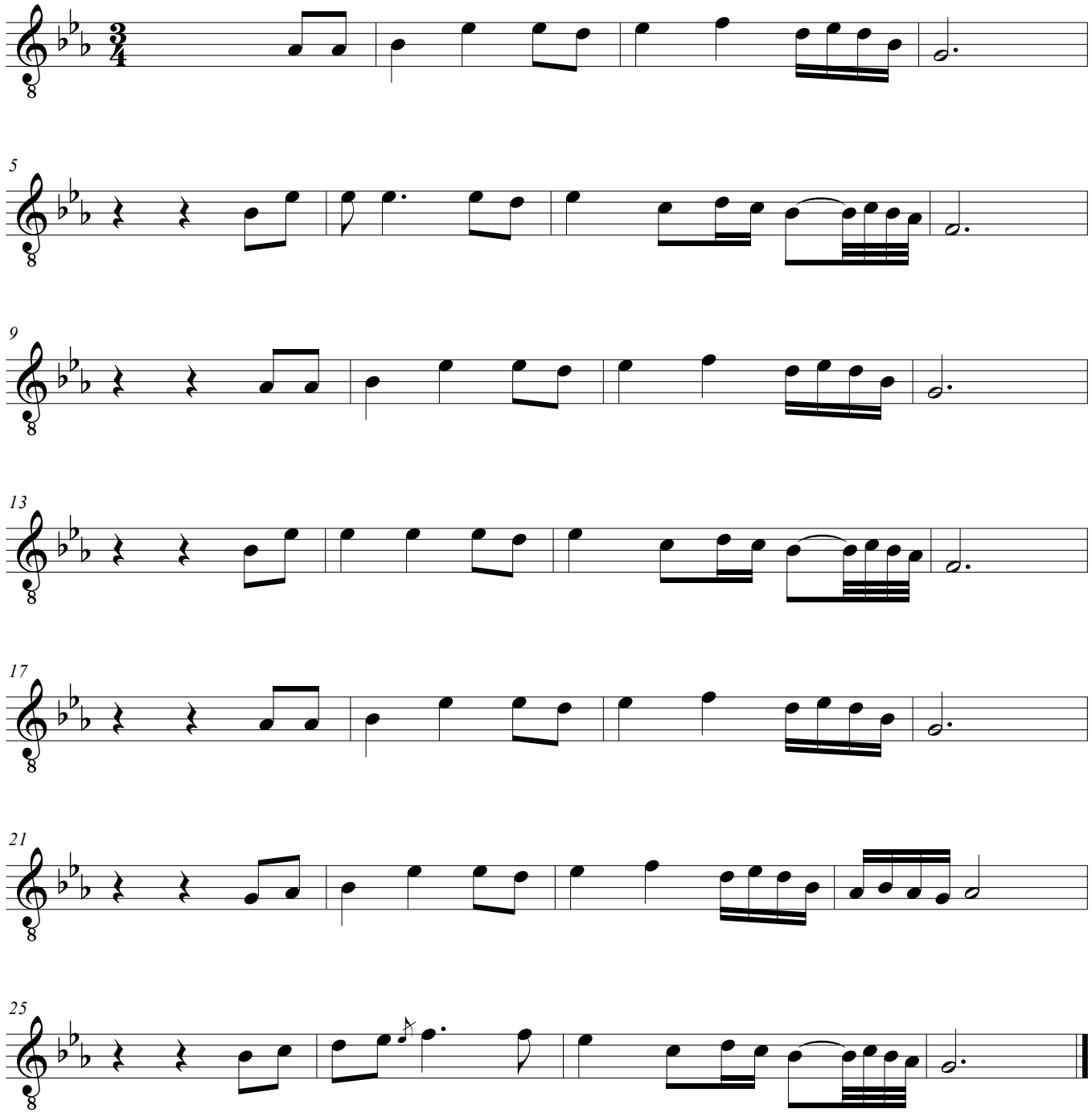

CUATRO NOVIOS HAS TUVIDO
MIENTRAS "I" SIDO SOLDAO
BÚSCATE QUIEN HAGA EL QUINTO
QUE YO VENGO LICENCIAO