



DILIGENCIA

El Secretario del Patronato Municipal de Educación y Bibliotecas hace constar que el siguiente expediente, incluido en el orden del día de la sesión ordinaria del Consejo Rector de dicho Patronato, ha sido aprobado por el mismo mediante acuerdo de fecha 4 de mayo de 2026:

*“Aprobar la propuesta de Cuenta General del Patronato Municipal de Educación y Bibliotecas, correspondiente al ejercicio de 2025, y elevarla al Excmo. Ayuntamiento Pleno, para su unión a la Cuenta General del Excmo. Ayuntamiento de Zaragoza, de conformidad con lo previsto en el artículo 212 del Texto Refundido Real Decreto Legislativo 2/2004, de 5 de marzo, Regulador de las Haciendas Locales. (Expte: 20604/2026).”*

Lo que notifico para su conocimiento y efectos.

I.C de Zaragoza, a fecha de la firma electrónica

Ayuntamiento de Zaragoza- Documento firmado electrónicamente. Verifique su validez: <https://www.zaragoza.es/verifica>

Código Seguro de Verificación: 50297MTc3Nzk4NTkwNzM2MjM0MjgzMjgX

Ayuntamiento de Zaragoza- Documento firmado electrónicamente. Verifique su validez: <https://www.zaragoza.es/verifica>

Código Seguro de Verificación: 50297MTc3Nzk2ODYwOTc0MDczOTE2MjM2

*Este documento contiene datos no especialmente protegidos*

DOCUMENTO	DILIGENCIA Aprobación consejo 04 05 2026	ID FIRMA	15795630	PÁGINA	1 / 1
<b>FIRMADO POR 1 FIRMANTE</b>				<b>FECHA FIRMA</b>	
1. SERGIO DIEGO GARCIA - EL SECRETARIO DEL PATRONATO MUNICIPAL DE EDUCACIÓN Y BIBLIOTECAS				05 de mayo de 2026	

*Este documento contiene datos no especialmente protegidos*

DOCUMENTO	CUENTA GENERAL 2025 PM EDUCACIÓN Y BIBLIOTECAS	ID FIRMA	15799458	PÁGINA	1 / 128
<b>FIRMADO POR 1 FIRMANTE</b>				<b>FECHA FIRMA</b>	
1. ANA MARIA MARTIN CRESPO - TECNICO CONTABILIDAD				05 de mayo de 2026	







4.7. Activos y pasivos financieros, criterios de clasificación	
4.8. Coberturas contables, criterios valoración	
4.9. Existencias, criterios de valoración	
4.10. Activos construidos o adquiridos por otras entidades, criterios reconocimiento	
4.11. Transacciones moneda extranjera, criterios de valoración	
4.12. Ingresos y gastos	
4.13. Provisiones y contingencias	
4.14. Transferencias y subvenciones, criterio para su clasificación	
4.15. Actividades conjuntas, criterios para integrar en sus cuentas anuales	
4.16. Activos en estado de ventas, criterios para clasificar y valorar dichos activos	
<b>5. Inmovilizaciones materiales.....</b>	<b>38</b>
5.1. Información Inmovilizado material	
<b>6. Patrimonio público del suelo.....</b>	<b>44</b>
<b>7. Inversiones inmobiliarias.....</b>	<b>45</b>
<b>8. Inmovilizado intangible.....</b>	<b>47</b>
<b>9. Arrendamientos financieros y otras operaciones de naturaleza similar.....</b>	<b>48</b>
<b>10. Activos financieros.....</b>	<b>48</b>
<b>11. Pasivos financieros.....</b>	<b>49</b>
11.1. Situación y movimientos de las deudas	
11.2. Líneas de crédito	
11.3. Información sobre los riesgos de tipo de cambio	
11.4. Aavales y otras garantías	
<b>12. Coberturas contables.....</b>	<b>51</b>

*Este documento contiene datos no especialmente protegidos*



13. Activos construidos o adquiridos para otras entidades y otras existencias.....	51
14. Moneda extranjera.....	52
15. Transferencias, subvenciones y otros ingresos y gastos.....	52
16. Provisiones y contingencias.....	55
17. Información sobre el medio ambiente.....	57
18. Activos en estado de venta.....	57
19. Prestación por actividades de la cuenta de resultados económico patrimonial.....	57
20. Operaciones por administración de recursos por cuenta de otros entes públicos.....	58
21. Operaciones no presupuestarias de tesorería.....	59
21.1.    Acreedores	
21.2.    Partidas pendientes de aplicación. Cobros	
22. Contratación Administrativa. Procedimiento de adjudicación.....	62
23. Valores recibidos en depósito.....	62
24. Información presupuestaria.....	63
24.1.    Ejercicio corriente	
24.1.a. Presupuesto de gastos	
24.1.a.1.    Modificaciones de crédito	
24.1.a.2.    Remanentes de crédito con Vinculación Jurídica	
24.1.a.3.    Acreedores por operaciones pendientes de aplicar a Presupuesto Ejecución de proyectos de gasto	
24.1.b. Presupuesto de ingresos	
24.1.b.1.    Proceso de gestión	
24.1.b.2.    Devoluciones de ingresos	

*Este documento contiene datos no especialmente protegidos*





**Patronato Municipal de Educación y Bibliotecas**  
(ZARAGOZA)

**BALANCE 2025**

*Este documento contiene datos no especialmente protegidos*

DOCUMENTO	CUENTA GENERAL 2025 PM EDUCACIÓN Y BIBLIOTECAS	ID FIRMA	15799458	PÁGINA	7 / 128
FIRMADO POR 1 FIRMANTE				FECHA FIRMA	
1. ANA MARIA MARTIN CRESPO - TECNICO CONTABILIDAD				05 de mayo de 2026	



**Balance**

Ejercicio: 2025  
 Importe: euros  
 A Fecha: 31/12/2025

Nº Cuentas	Activo	Notas en memoria	Ejercicio 2025	Ejercicio 2024	Nº Cuentas	Patrimonio Neto y Pasivo	Notas en memoria	Ejercicio 2025	Ejercicio 2024
	<b>A) ACTIVO NO CORRIENTE</b>		<b>735.227,66</b>	<b>795.482,10</b>		<b>A) PATRIMONIO NETO</b>		<b>3.175.043,35</b>	<b>2.843.546,90</b>
	<b>I.- Inmovilizado intangible</b>		<b>98.452,78</b>	<b>74.827,98</b>	100, 101	<b>I.- Patrimonio</b>		<b>2.197.158,28</b>	<b>2.197.158,28</b>
200, 201, (2800), (2801)	1. Inversiones en investigación y desarrollo		0,00	0,00		<b>II.- Patrimonio generado</b>		<b>977.885,07</b>	<b>646.388,62</b>
203, (2803), (2903)	2. Propiedad industrial e intelectual		0,00	0,00	120	1. Resultado de ejercicios anteriores		734.151,78	1.851.013,38
206, (2806), (2906)	3. Aplicaciones informáticas		0,00	0,00	129	2. Resultado del ejercicio		243.733,29	-1.204.624,76
207, (2807), (2907)	4. Inversiones sobre activos utilizados en régimen de arrendamiento o cedidos		98.452,78	74.827,98		<b>III.- Ajustes por cambio de valor</b>		<b>0,00</b>	<b>0,00</b>
208, 209, (2809), (2909)	5. Otro inmovilizado intangible		0,00	0,00	136	1. Inmovilizado no financiero		0,00	0,00
	<b>II.- Inmovilizado material</b>		<b>636.774,88</b>	<b>720.654,12</b>	133	2. Activos financieros disponibles para la venta		0,00	0,00
210, (2810), (2910), (2990)	1. Terrenos		0,00	0,00	134	3. Operaciones de cobertura		0,00	0,00
211, (2811), (2911), (2991)	2. Construcciones		263.384,75	275.897,64	130, 131, 132	<b>IV.- Subvenciones recibidas pendientes de imputación a resultados</b>		<b>0,00</b>	<b>0,00</b>
212, (2812), (2912), (2992)	3. Infraestructuras		0,00	0,00		<b>B) PASIVO NO CORRIENTE</b>		<b>5.626,29</b>	<b>5.626,29</b>
213, (2813), (2913), (2993)	4. Bienes del patrimonio histórico		0,00	0,00	14	<b>I.- Provisiones a largo plazo</b>		<b>0,00</b>	<b>0,00</b>

**Balance**

Ejercicio: 2025  
 Importe: euros  
 A Fecha: 31/12/2025

Nº Cuentas	Activo	Notas en memoria	Ejercicio 2025	Ejercicio 2024	Nº Cuentas	Patrimonio Neto y Pasivo	Notas en memoria	Ejercicio 2025	Ejercicio 2024
214, 215, 216, 217, 218, 219, (2814), (2815), (2816), (2817), (2818), (2819), (2914), (2915), (2916), (2917), (2918), (2919), (2999)	5. Otro inmovilizado material		373.390,13	444.756,48		<b>II.- Deudas a largo plazo</b>		<b>5.626,29</b>	<b>5.626,29</b>
2300, . . . . , 2310, 232, 233, 234, 235, 237, 238, 2390	6. Inmovilizado material en curso y anticipos		0,00	0,00	15	1. Obligaciones y otros valores negociables		0,00	0,00
	<b>III.- Inversiones inmobiliarias</b>		<b>0,00</b>	<b>0,00</b>	170, 177	2. Deudas con entidades de crédito		0,00	0,00
220, (2820), (2920)	1. Terrenos		0,00	0,00	176	3. Derivados financieros		0,00	0,00
221, (2821), (2921)	2. Construcciones		0,00	0,00	173, 174, 178, 179, 180, 185	4. Otras deudas		5.626,29	5.626,29
2301, 2311, 2391	3. Inversiones inmobiliarias en curso y anticipos		0,00	0,00	16	<b>III.- Deudas con entidades del grupo, multigrupo y asociadas a largo plazo</b>		<b>0,00</b>	<b>0,00</b>
	<b>IV.- Patrimonio público del suelo</b>		<b>0,00</b>	<b>0,00</b>	172	<b>IV.- Acreedores y otras cuentas a pagar a largo plazo</b>		<b>0,00</b>	<b>0,00</b>
240, (2840), (2930)	1. Terrenos		0,00	0,00	186	<b>V.- Ajustes por periodificación a largo plazo</b>		<b>0,00</b>	<b>0,00</b>

Modelo: Balance

Página: 2/7

Este documento contiene datos no especialmente protegidos

**DOCUMENTO** CUENTA GENERAL 2025 PM EDUCACIÓN Y BIBLIOTECAS **ID FIRMA** 15799458 **PÁGINA** 9 / 128

**FIRMADO POR 1 FIRMANTE**

**FECHA FIRMA**

1. ANA MARIA MARTIN CRESPO - TECNICO CONTABILIDAD

05 de mayo de 2026



**Balance**

Ejercicio: 2025  
 Importe: euros  
 A Fecha: 31/12/2025

Nº Cuentas	Activo	Notas en memoria	Ejercicio 2025	Ejercicio 2024	Nº Cuentas	Patrimonio Neto y Pasivo	Notas en memoria	Ejercicio 2025	Ejercicio 2024
241, (2841), (2931)	2. Construcciones		0,00	0,00		<b>C) PASIVO CORRIENTE</b>		<b>2.207.899,68</b>	<b>1.774.126,44</b>
243, 244, 248	3. En construcción y anticipos		0,00	0,00	58	<b>I.- Provisiones a corto plazo</b>		<b>0,00</b>	<b>0,00</b>
249, (2849), (2939)	4. Otro patrimonio público del suelo		0,00	0,00		<b>II.- Deudas a corto plazo</b>		<b>51.262,80</b>	<b>114.821,51</b>
	<b>V.- Inversiones financieras a largo plazo en entidades del grupo, multigrupo y asociadas</b>		<b>0,00</b>	<b>0,00</b>	50	1. Obligaciones y otros valores negociables		0,00	0,00
2500, 2510, (2940)	1. Inversiones financieras en patrimonio de entidades de derecho público		0,00	0,00	520, 521, 527	2. Deudas con entidades de crédito		0,00	0,00
2501, 2511, (259), (2941)	2. Inversiones financieras en patrimonio de sociedades		0,00	0,00	526	3. Derivados financieros		0,00	0,00
2502, 2512, (2942)	3. Inversiones financieras en patrimonio de otras entidades		0,00	0,00	4003, 4013, 41303, 41313, 4183, 523, 524, 528, 529, 560, 561	4. Otras deudas		51.262,80	114.821,51
252, 253, 255, (295), (2960)	4. Créditos y valores representativos de deuda		0,00	0,00	4002, 4012, 41302, 41312, 4182, 51	<b>III.- Deudas con entidades del grupo, multigrupo y asociadas a corto plazo</b>		<b>0,00</b>	<b>0,00</b>
257, 258, (2961), (2962)	5. Otras inversiones financieras		0,00	0,00		<b>IV.- Acreedores y otras cuentas a pagar a corto plazo</b>		<b>2.156.636,88</b>	<b>1.659.304,93</b>
	<b>VI.- Inversiones financieras a largo plazo</b>		<b>0,00</b>	<b>0,00</b>	4000, 4010, 41300, 41310, 416, 4180, 522	1. Acreedores por operaciones de gestión		1.595.168,56	1.043.103,51
260, (269)	1. Inversiones financieras en patrimonio		0,00	0,00	4001, 4011, 410, 41301, 41311, 414, 4181, 419, 554, 559	2. Otras cuentas a pagar		155,56	140,85

Modelo: Balance

Página: 3/7

Este documento contiene datos no especialmente protegidos

DOCUMENTO CUENTA GENERAL 2025 PM EDUCACIÓN Y BIBLIOTECAS ID FIRMA 15799458 PÁGINA 10 / 128

FIRMADO POR 1 FIRMANTE

FECHA FIRMA

1. ANA MARIA MARTIN CRESPO - TECNICO CONTABILIDAD

05 de mayo de 2026





**Balance**

Ejercicio: **2025**  
 Importe: **euros**  
 A Fecha: **31/12/2025**

Nº Cuentas	Activo	Notas en memoria	Ejercicio 2025	Ejercicio 2024	Nº Cuentas	Patrimonio Neto y Pasivo	Notas en memoria	Ejercicio 2025	Ejercicio 2024
261, 2620, 2629, 264, 266, 267, (297), (2980) 263	2. Créditos y valores representativos de deuda		0,00	0,00	475, 476, 477	3. Administraciones públicas		561.312,76	616.060,57
	3. Derivados financieros		0,00	0,00	452, 453, 456, 457	4. Acreedores por administración de recursos por cuenta de otros entes públicos		0,00	0,00
268, 27, (2981), (2982) 2621, (2983)	4. Otras inversiones financieras		0,00	0,00	485, 568	<b>V. Ajustes por periodificación a corto plazo</b>		<b>0,00</b>	<b>0,00</b>
	<b>VII.- Deudas y otras cuentas a cobrar a largo plazo</b>		<b>0,00</b>	<b>0,00</b>					
	<b>B) ACTIVO CORRIENTE</b>		<b>4.653.341,66</b>	<b>3.827.817,53</b>					
38, (398)	<b>I.- Activos en estado de venta</b>		<b>0,00</b>	<b>0,00</b>					
	<b>II.- Existencias</b>		<b>0,00</b>	<b>0,00</b>					
37	1. Activos construidos o adquiridos para otras entidades		0,00	0,00					
30, 35, (390), (395)	2. Mercaderías y productos terminados		0,00	0,00					
31, 32, 33, 34, 36, (391), (392), (393), (394), (396)	3. Aprovisionamientos y otros		0,00	0,00					
	<b>III.- Deudores y otras cuentas a cobrar a corto plazo</b>		<b>4.531.362,48</b>	<b>3.409.986,24</b>					

Modelo: **Balance**

Página: **4/7**

*Este documento contiene datos no especialmente protegidos*



**Balance**

Ejercicio: 2025  
 Importe: euros  
 A Fecha: 31/12/2025

Nº Cuentas	Activo	Notas en memoria	Ejercicio 2025	Ejercicio 2024	Nº Cuentas	Patrimonio Neto y Pasivo	Notas en memoria	Ejercicio 2025	Ejercicio 2024
4300, 4310, 43300, 43320, 43390, 43400, 43420, 43700, 43800, 43810, 43900, 43910, 43920, 4430, 446, (4900)	1. Deudores por operaciones de gestión		4.529.462,48	3.408.786,24					
4301, 4311, 43301, 43321, 43391, 43401, 43421, 43701, 43801, 43811, 43901, 43911, 43921, 440, 441, 442, 4431, 449, (4901), 550, 555, 558	2. Otras cuentas a cobrar		1.900,00	1.200,00					
470, 471, 472	3. Administraciones públicas		0,00	0,00					
450, 451, 454, 455, 458	4. Deudores por administración de recursos por cuenta de otros entes públicos		0,00	0,00					
	<b>IV.- Inversiones financieras a corto plazo en entidades del grupo, multigrupo y asociadas</b>		<b>0,00</b>	<b>0,00</b>					

Modelo: Balance

Página: 5/7

*Este documento contiene datos no especialmente protegidos*

Balance

Ejercicio: 2025  
 Importe: euros  
 A Fecha: 31/12/2025

Nº Cuentas	Activo	Notas en memoria	Ejercicio 2025	Ejercicio 2024	Nº Cuentas	Patrimonio Neto y Pasivo	Notas en memoria	Ejercicio 2025	Ejercicio 2024
530, 531, (539), (594)	1. Inversiones financieras en patrimonio de entidades del grupo, multigrupo y asociadas		0,00	0,00					
4302, 4312, 43302, 43322, 43392, 43402, 43422, 43702, 43802, 43812, 43902, 43912, 43922, 4432, (4902), 532, 533, 535, (595), (5960)	2. Créditos y valores representativos de deuda		0,00	0,00					
536, 537, 538, (5961), (5962)	3. Otras inversiones		0,00	0,00					
	<b>V.- Inversiones financieras a corto plazo</b>		<b>4.557,74</b>	<b>4.557,74</b>					
540, (549)	1. Inversiones financieras en patrimonio		0,00	0,00					

Modelo: Balance

Página: 6/7

Este documento contiene datos no especialmente protegidos



**Balance**

Ejercicio: **2025**  
 Importe: **euros**  
 A Fecha: **31/12/2025**

Nº Cuentas	Activo	Notas en memoria	Ejercicio 2025	Ejercicio 2024	Nº Cuentas	Patrimonio Neto y Pasivo	Notas en memoria	Ejercicio 2025	Ejercicio 2024
4303, 4313, 43303, 43323, 43393, 43403, 43423, 43703, 43803, 43813, 43903, 43913, 43923, 4433, (4903), 541, 542, 544, 546, 547, (597), (5980), 543	2. Créditos y valores representativos de deuda		0,00	0,00					
	3. Derivados financieros		0,00	0,00					
545, 548, 565, 566, (5981), (5982), 480, 567	4. Otras inversiones financieras		4.557,74	4.557,74					
	<b>VI.- Ajustes por periodificación</b>		<b>0,00</b>	<b>0,00</b>					
	<b>VII.- Efectivo y otros activos líquidos equivalentes</b>		<b>117.421,44</b>	<b>413.273,55</b>					
577	1. Otros activos líquidos equivalentes		0,00	0,00					
556, 557, 570, 571, 573, 574, 575	2. Tesorería		117.421,44	413.273,55					
<b>TOTAL ACTIVO (A + B)</b>			<b>5.388.569,32</b>	<b>4.623.299,63</b>	<b>TOTAL PATRIMONIO NETO Y PASIVO (A + B + C)</b>			<b>5.388.569,32</b>	<b>4.623.299,63</b>

Modelo: **Balance**

Página: **7/7**

*Este documento contiene datos no especialmente protegidos*





**Patronato Municipal de Educación y Bibliotecas**  
(ZARAGOZA)

**CUENTA DE RESULTADO ECONÓMICO PATRIMONIAL 2025**

*Este documento contiene datos no especialmente protegidos*

DOCUMENTO	CUENTA GENERAL 2025 PM EDUCACIÓN Y BIBLIOTECAS	ID FIRMA	15799458	PÁGINA	15 / 128
FIRMADO POR 1 FIRMANTE				FECHA FIRMA	
1. ANA MARIA MARTIN CRESPO - TECNICO CONTABILIDAD				05 de mayo de 2026	

**Cuenta del Resultado Económico Patrimonial**Ejercicio: 2025  
Importe: euros  
A fecha: 31/12/2025

Nº Cuenta	Notas en memoria	Ejercicio 2025	Ejercicio 2024
	<b>1. Ingresos tributarios y urbanísticos</b>	<b>18,00</b>	<b>372,00</b>
72, 73	a) Impuestos	0,00	42,00
740, 742	b) Tasas	18,00	330,00
744	c) Contribuciones especiales	0,00	0,00
745, 746	d) Ingresos urbanísticos	0,00	0,00
	<b>2. Transferencias y subvenciones recibidas</b>	<b>15.331.905,00</b>	<b>14.677.366,00</b>
	a) Del ejercicio	15.331.905,00	14.677.366,00
751	a.1) Subvenciones recibidas para financiar gastos del ejercicio	0,00	0,00
750	a.2) Transferencias	15.331.905,00	14.677.366,00
752	a.3) Subvenciones para cancelación de pasivos que no supongan financiación específica de un elemento patrimonial	0,00	0,00
7530	b) Imputación de subvenciones para el inmovilizado no financiero	0,00	0,00
754	c) Imputación de subvenciones para activos corrientes y otras	0,00	0,00
	<b>3. Ventas de prestación de servicios</b>	<b>1.727.899,99</b>	<b>1.727.459,39</b>
700, 701, 702, 703, 704	a) Ventas	0,00	0,00
705, 741	b) Prestación de servicios	1.727.899,99	1.727.459,39
707	c) Imputación de ingresos por activos construidos o adquiridos para otras entidades	0,00	0,00
(6940), 71, 7940	<b>4. Variación de existencias de productos terminados y en curso de fabricación y deterioro de valor</b>	<b>0,00</b>	<b>0,00</b>
780, 781, 782, 783, 784	<b>5. Trabajos realizados por la entidad para su inmovilizado</b>	<b>0,00</b>	<b>0,00</b>
776, 777	<b>6. Otros ingresos de gestión ordinaria</b>	<b>0,00</b>	<b>0,00</b>
795	<b>7. Excesos de provisiones</b>	<b>0,00</b>	<b>0,00</b>
	<b>A) TOTAL INGRESOS DE GESTIÓN ORDINARIA (1+2+3+4+5+6+7)</b>	<b>17.059.822,99</b>	<b>16.405.197,39</b>
	<b>8. Gastos de personal</b>	<b>-12.437.143,26</b>	<b>-12.591.049,48</b>
(640), (641)	a) Sueldos, salarios y asimilados	-9.713.343,82	-9.878.382,75
(642), (643), (644), (645)	b) Cargas sociales	-2.723.799,44	-2.712.666,73
(65)	<b>9. Transferencias y subvenciones concedidas</b>	<b>-1.176.454,96</b>	<b>-1.736.875,33</b>
60, 61	<b>10. Aprovisionamientos</b>	<b>-1.800.753,89</b>	<b>-2.172.626,66</b>
(6941), (6942), (6943), 7941, 7942, 7943	a) Consumo de mercaderías y otros aprovisionamientos	-1.800.753,89	-2.172.626,66
	b) Deterioro de valor de mercaderías, materias primas y otros aprovisionamientos	0,00	0,00
(62)	<b>11. Otros gastos de gestión ordinaria</b>	<b>-868.756,12</b>	<b>-1.257.284,13</b>
(63)	a) Suministros y servicios exteriores	-865.978,22	-256.858,05
(676)	b) Tributos	-477,73	-426,08
(68)	c) Otros	-2.300,17	-1.000.000,00
	<b>12. Amortización del inmovilizado</b>	<b>-201.169,86</b>	<b>-183.672,56</b>
	<b>B) TOTAL GASTOS DE GESTIÓN ORDINARIA (8+9+10+11+12)</b>	<b>-16.484.278,09</b>	<b>-17.941.508,16</b>
	<b>I.- Resultado (ahorro o desahorro) de la gestión ordinaria (A+B)</b>	<b>575.544,90</b>	<b>-1.536.310,77</b>
(690), (691), (692), (693), (6948), 790, 791, 792, 793, 7948, 799	<b>13. Deterioro de valor y resultados por enajenación del inmovilizado no financiero y activos en estado de venta</b>	<b>0,00</b>	<b>0,00</b>
(670), (671), (672), (673), (674), 770, 771, 772, 773, 774	a) Deterioro de valor	0,00	0,00
	b) Bajas y enajenaciones	0,00	0,00

Modelo: CR

Página: 1/2

Este documento contiene datos no especialmente protegidos

DOCUMENTO

CUENTA GENERAL 2025 PM EDUCACIÓN Y BIBLIOTECAS

ID FIRMA

15799458

PÁGINA

16 / 128

FIRMADO POR 1 FIRMANTE

1. ANA MARIA MARTIN CRESPO - TECNICO CONTABILIDAD

FECHA FIRMA

05 de mayo de 2026





**Patronato Municipal de Educación y Bibliotecas**  
(ZARAGOZA)

**ESTADO TOTAL DE CAMBIOS EN EL PATRIMONIO NETO 2025**

*Este documento contiene datos no especialmente protegidos*

DOCUMENTO	CUENTA GENERAL 2025 PM EDUCACIÓN Y BIBLIOTECAS	ID FIRMA	15799458	PÁGINA	18 / 128
FIRMADO POR 1 FIRMANTE				FECHA FIRMA	
1. ANA MARIA MARTIN CRESPO - TECNICO CONTABILIDAD				05 de mayo de 2026	



**ESTADO TOTAL DE CAMBIOS EN EL PATRIMONIO NETO**  
**1.- Estado total de cambios en el patrimonio neto**

Ejercicio: 2025  
 Importe: euros  
 A fecha: 31/12/2025

	Notas en memoria	I. Patrimonio	II. Patrimonio generado	III. Ajustes cambios de valor	IV. Subv. recibidas	TOTAL
A. Patrimonio neto al final de ejercicio 2024		2.197.158,28	646.388,62	0,00	0,00	2.843.546,90
B. Ajustes por cambios de criterios contables y corrección de errores		0,00	0,00	0,00	0,00	0,00
C. Patrimonio neto inicial ajustado del ejercicio 2025(A+B)		2.197.158,28	646.388,62	0,00	0,00	2.843.546,90
D. Variación del patrimonio neto en el ejercicio 2025		0,00	331.496,45	0,00	0,00	331.496,45
1. Ingresos y gastos reconocidos en el ejercicio		0,00	243.733,29	0,00	0,00	243.733,29
2. Operaciones patrimoniales con la entidad o entidades propietarias		0,00	0,00	0,00	0,00	0,00
3. Otras variaciones del patrimonio		0,00	87.763,16	0,00	0,00	87.763,16
E. Patrimonio neto al final del ejercicio 2025 (C+D)		2.197.158,28	977.885,07	0,00	0,00	3.175.043,35

**ESTADO TOTAL DE CAMBIOS EN EL PATRIMONIO NETO**

Ejercicio: 2025

**2.- Estado de ingresos y gastos reconocidos**

Importe: euros

A fecha: 31/12/2025

Nº Cuenta	Notas en memoria	Ejercicio 2025	Ejercicio 2024
129	<b>I.- Resultado económico patrimonial</b>	<b>243.733,29</b>	<b>-1.204.624,76</b>
	<b>II.- Ingresos y gastos reconocidos directamente en el patrimonio neto</b>		
	<b>1. Inmovilizado no financiero</b>	<b>0,00</b>	<b>0,00</b>
920	1.1.- Ingresos	0,00	0,00
(820), (821), (822)	1.2.- Gastos	0,00	0,00
	<b>2. Activos y pasivos financieros</b>	<b>0,00</b>	<b>0,00</b>
900, 991	2.1.- Ingresos	0,00	0,00
(800), (891)	2.2.- Gastos	0,00	0,00
	<b>3. Coberturas contables</b>	<b>0,00</b>	<b>0,00</b>
910	3.1.- Ingresos	0,00	0,00
(810)	3.2.- Gastos	0,00	0,00
94	<b>4. Subvenciones recibidas</b>	<b>0,00</b>	<b>0,00</b>
	<b>Total (1+2+3+4)</b>	<b>0,00</b>	<b>0,00</b>
	<b>III.- Transferencias a la cuenta del resultado económico patrimonial o al valor inicial de la partida cubierta</b>		
(823)	<b>1. Inmovilizado no financiero</b>	<b>0,00</b>	<b>0,00</b>
(802), 902, 993	<b>2. Activos y pasivos financieros</b>	<b>0,00</b>	<b>0,00</b>
	<b>3. Coberturas contables</b>	<b>0,00</b>	<b>0,00</b>
(8110), 9110	3.1.- Importes transferidos a la Cuenta del resultado económico patrimonial.	0,00	0,00
(8111), 9111	3.2.- Importes transferidos al valor inicial de la partida cubierta	0,00	0,00
(84)	<b>4. Subvenciones recibidas</b>	<b>0,00</b>	<b>0,00</b>
	<b>Total (1+2+3+4)</b>	<b>0,00</b>	<b>0,00</b>
	<b>IV.- TOTAL ingresos y gastos reconocidos (I + II + III)</b>	<b>243.733,29</b>	<b>-1.204.624,76</b>



ESTADO TOTAL DE CAMBIOS EN EL PATRIMONIO NETO

Ejercicio: 2025

3.- ESTADO DE OPERACIONES CON LA ENTIDAD O ENTIDADES PROPIETARIAS

Importe: euros

a) OPERACIONES PATRIMONIALES CON LA ENTIDAD O ENTIDADES PROPIETARIAS

A fecha: 31/12/2025

	Notas en memoria	Ejercicio 2025	Ejercicio 2024
1. Aportación patrimonial dineraria		0,00	0,00
2. Aportación de bienes y derechos		0,00	0,00
3. Asunción y condonación de pasivos financieros		0,00	0,00
4. Otras aportaciones de la entidad o entidades propietarias		0,00	0,00
5. (-) Devolución de bienes y derechos		0,00	0,00
6. (-) Otras devoluciones a la entidad o entidades propietarias		0,00	0,00
<b>TOTAL</b>		<b>0,00</b>	<b>0,00</b>



**ESTADO TOTAL DE CAMBIOS EN EL PATRIMONIO NETO**

Ejercicio: 2025

**3.- ESTADO DE OPERACIONES CON LA ENTIDAD O ENTIDADES PROPIETARIAS**

Importe: euros

**b) OTRAS OPERACIONES CON LA ENTIDAD O ENTIDADES PROPIETARIAS**

A fecha: 31/12/2025

	Notas en memoria	Ejercicio 2025	Ejercicio 2024
<b>I. Ingresos y gastos reconocidos directamente en la cuenta del resultado económico patrimonial</b>		<b>13.565.900,00</b>	<b>12.405.900,00</b>
<b>1. Transferencias y subvenciones</b>		<b>13.565.900,00</b>	<b>12.405.900,00</b>
1.1.- Ingresos		13.565.900,00	12.405.900,00
1.2.- Gastos		0,00	0,00
<b>2. Prestación de servicios y venta de bienes</b>		<b>0,00</b>	<b>0,00</b>
2.1.- Ingresos		0,00	0,00
2.2.- Gastos		0,00	0,00
<b>3. Otros</b>		<b>0,00</b>	<b>0,00</b>
3.1.- Ingresos		0,00	0,00
3.2.- Gastos		0,00	0,00
<b>II. Ingresos y gastos reconocidos directamente en el patrimonio neto (1+2)</b>		<b>0,00</b>	<b>260.000,00</b>
<b>1. Subvenciones recibidas</b>		<b>0,00</b>	<b>260.000,00</b>
<b>2. Otros</b>		<b>0,00</b>	<b>0,00</b>
<b>TOTAL (I + II)</b>		<b>13.565.900,00</b>	<b>12.665.900,00</b>



**Patronato Municipal de Educación y Bibliotecas**  
(ZARAGOZA)

**ESTADO DE FLUJOS DE EFECTIVO 2025**

*Este documento contiene datos no especialmente protegidos*

DOCUMENTO	CUENTA GENERAL 2025 PM EDUCACIÓN Y BIBLIOTECAS	ID FIRMA	15799458	PÁGINA	23 / 128
FIRMADO POR 1 FIRMANTE				FECHA FIRMA	
1. ANA MARIA MARTIN CRESPO - TECNICO CONTABILIDAD				05 de mayo de 2026	





**Estado de Flujos de Efectivo**

Ejercicio: 2025  
Importe: euros  
A fecha: 31/12/2025

	Notas en memoria	Ejercicio 2025	Ejercicio 2024
VI.- INCREMENTO / DISMINUCIÓN NETA DEL EFECTIVO Y ACTIVOS LÍQUIDOS EQUIVALENTES AL EFECTIVO (I + II + III + IV + V)		-294.852,11	-60.942,91
Efectivo y activos líquidos equivalentes al inicio del ejercicio		413.273,55	474.216,46
Efectivo y activos líquidos equivalentes al efectivo al final del ejercicio		117.421,44	413.273,55



Patronato Municipal de Educación y Bibliotecas  
(ZARAGOZA)

**ESTADO DE LIQUIDACIÓN DEL PRESUPUESTO 2025**

*Este documento contiene datos no especialmente protegidos*

DOCUMENTO	CUENTA GENERAL 2025 PM EDUCACIÓN Y BIBLIOTECAS	ID FIRMA	15799458	PÁGINA	26 / 128
FIRMADO POR 1 FIRMANTE				FECHA FIRMA	
1. ANA MARIA MARTIN CRESPO - TECNICO CONTABILIDAD				05 de mayo de 2026	



**ESTADO DE LIQUIDACIÓN DEL PRESUPUESTO**

Ejercicio: 2025  
 Importe: euros  
 A fecha: 31/12/2025

I.1. LIQUIDACIÓN DEL PRESUPUESTO DE GASTOS - RESUMEN POR ORGÁNICA

Orgánica		Créditos Presupuestarios			Gastos Comprometidos	Obligaciones Reconocidas Netas	Pagos	Obligaciones Pendientes de Pago	Remanentes de Crédito
Código	Descripción	Iniciales	Modificaciones	Definitivos					
01	Educación	16.460.538,00	1.470.626,00	17.931.164,00	16.245.110,64	16.245.110,64	15.576.653,78	668.456,86	1.686.053,36
	<b>Total</b>	<b>16.460.538,00</b>	<b>1.470.626,00</b>	<b>17.931.164,00</b>	<b>16.245.110,64</b>	<b>16.245.110,64</b>	<b>15.576.653,78</b>	<b>668.456,86</b>	<b>1.686.053,36</b>

*Este documento contiene datos no especialmente protegidos*



**I. LIQUIDACIÓN DEL PRESUPUESTO**

Ejercicio: 2025  
 Importe: euros  
 A fecha: 31/12/2025

I.1. LIQUIDACIÓN DEL PRESUPUESTO DE GASTOS - RESUMEN POR ÁREAS DE GASTO

Áreas de Gasto		Créditos Presupuestarios			Gastos Comprometidos	Obligaciones Reconocidas Netas	Pagos	Obligaciones Pendientes de Pago	Remanentes de Crédito
Código	Descripción	Iniciales	Modificaciones	Definitivos					
3	PRODUCCIÓN DE BIENES PÚBLICOS DE CARÁCTER PREFERENTE	16.460.538,00	1.470.626,00	17.931.164,00	16.245.110,64	16.245.110,64	15.576.653,78	668.456,86	1.686.053,36
<b>Total</b>		<b>16.460.538,00</b>	<b>1.470.626,00</b>	<b>17.931.164,00</b>	<b>16.245.110,64</b>	<b>16.245.110,64</b>	<b>15.576.653,78</b>	<b>668.456,86</b>	<b>1.686.053,36</b>

*Este documento contiene datos no especialmente protegidos*

**I. LIQUIDACIÓN DEL PRESUPUESTO**

Ejercicio: 2025

Importe: euros

A fecha: 31/12/2025

I.1. LIQUIDACIÓN DEL PRESUPUESTO DE GASTOS - RESUMEN POR CAPÍTULOS

Clasificación Económica		Créditos Presupuestarios			Gastos Comprometidos	Obligaciones Reconocidas Netas	Pagos	Obligaciones pendientes de Pago	Remanentes de Crédito
Código	Descripción	Iniciales	Modificaciones	Definitivos					
1	GASTOS DE PERSONAL	12.579.023,85	0,00	12.579.023,85	12.543.604,58	12.543.604,58	12.543.604,58	0,00	35.419,27
2	GASTOS EN BIENES CORRIENTES Y SERVICIOS	2.183.834,15	170.626,00	2.354.460,15	2.349.911,12	2.349.911,12	2.031.746,52	318.164,60	4.549,03
3	GASTOS FINANCIEROS	17.500,00	0,00	17.500,00	16.074,56	16.074,56	16.074,56	0,00	1.425,44
4	TRANSFERENCIAS CORRIENTES	1.505.180,00	1.300.000,00	2.805.180,00	1.176.454,96	1.176.454,96	868.616,24	307.838,72	1.628.725,04
6	INVERSIONES REALES	160.000,00	0,00	160.000,00	159.065,42	159.065,42	116.611,88	42.453,54	934,58
8	ACTIVOS FINANCIEROS	15.000,00	0,00	15.000,00	0,00	0,00	0,00	0,00	15.000,00
<b>Total Presupuesto</b>		<b>16.460.538,00</b>	<b>1.470.626,00</b>	<b>17.931.164,00</b>	<b>16.245.110,64</b>	<b>16.245.110,64</b>	<b>15.576.653,78</b>	<b>668.456,86</b>	<b>1.686.053,36</b>





ESTADO DE LIQUIDACIÓN DEL PRESUPUESTO

Ejercicio: 2025  
 Importe: euros  
 A fecha: 31/12/2025

II. LIQUIDACIÓN DEL PRESUPUESTO DE INGRESOS

Aplicación Presupuestaria	Descripción	Previsiones Presupuestarias			Derechos Reconocidos	Derechos Anulados	Derechos Cancelados	Derechos Reconocidos Netos	Recaudación Neta	Derechos Pendientes de Cobro	Exceso/ Defecto Previsión
		Iniciales	Modificaciones	Definitivos							
01.34201	Matriculas cursos UPZ	175.538,00	0,00	175.538,00	155.254,00	3.617,86	0,00	151.636,14	151.284,14	352,00	-23.901,86
01.34202	Cuotas matrículas E. Infantiles	1.600.000,00	0,00	1.600.000,00	1.539.414,22	1.836,00	0,00	1.537.578,22	1.522.776,22	14.802,00	-62.421,78
01.34203	Ingresos por cuenta escuelas municipales(ampliable)	1.000,00	40.626,00	41.626,00	42.339,00	420,00	0,00	41.919,00	41.919,00	0,00	293,00
01.38900	Otros reintegros de operaciones corrientes	0,00	0,00	0,00	4.562,72	1.525,00	0,00	3.037,72	3.037,72	0,00	3.037,72
01.40000	Aportación. Excmo.Ayuntamiento	12.063.900,00	0,00	12.063.900,00	12.123.900,00	0,00	0,00	12.123.900,00	10.000.000,00	2.123.900,00	60.000,00
01.40001	Aportación Excmo. Ayuntamiento proyecto bibliobus	32.000,00	0,00	32.000,00	32.000,00	0,00	0,00	32.000,00	32.000,00	0,00	0,00
01.40002	Aportación Excmo. Ayuntamiento comedores escolares	750.000,00	0,00	750.000,00	750.000,00	0,00	0,00	750.000,00	750.000,00	0,00	0,00
01.40004	Aportación Excmo.Ayuntamiento. Plan de activ.Bibliotecas	60.000,00	0,00	60.000,00	660.000,00	0,00	0,00	660.000,00	60.000,00	600.000,00	600.000,00
01.40005	Aportación Excmo.Ayuntamiento Administración electronica	137.000,00	0,00	137.000,00	137.000,00	0,00	0,00	137.000,00	0,00	137.000,00	0,00
01.40007	Aportación Excmo.Ayuntamiento Ayudas Públicas actividades Educación Infantil	1.300.000,00	0,00	1.300.000,00	1.300.000,00	0,00	0,00	1.300.000,00	0,00	1.300.000,00	0,00
01.40008	Convenio Aulas específicas de Educación Especial	165.000,00	0,00	165.000,00	165.000,00	0,00	0,00	165.000,00	0,00	165.000,00	0,00
01.42090	Otras transferencias corrientes de la Administración General del Estado	0,00	0,00	0,00	4.005,00	0,00	0,00	4.005,00	4.005,00	0,00	4.005,00
01.52000	Intereses de depósitos	100,00	0,00	100,00	0,00	0,00	0,00	0,00	0,00	0,00	-100,00

Este documento contiene datos no especialmente protegidos

DOCUMENTO CUENTA GENERAL 2025 PM EDUCACIÓN Y BIBLIOTECAS ID FIRMA 15799458 PÁGINA 30 / 128

FIRMADO POR 1 FIRMANTE

FECHA FIRMA

1. ANA MARIA MARTIN CRESPO - TECNICO CONTABILIDAD

05 de mayo de 2026





**ESTADO DE LIQUIDACIÓN DEL PRESUPUESTO**

Ejercicio: 2025  
 Importe: euros  
 A fecha: 31/12/2025

II. LIQUIDACIÓN DEL PRESUPUESTO DE INGRESOS

Aplicación Presupuestaria	Descripción	Previsiones Presupuestarias			Derechos Reconocidos	Derechos Anulados	Derechos Cancelados	Derechos Reconocidos Netos	Recaudación Neta	Derechos Pendientes de Cobro	Exceso/ Defecto Previsión
		Iniciales	Modificaciones	Definitivos							
01.59900	Otros ingresos patrimoniales	1.000,00	0,00	1.000,00	0,00	0,00	0,00	0,00	0,00	0,00	-1.000,00
01.70000	Adq.Fondos Bibliotecas y Libro electrónico	160.000,00	0,00	160.000,00	160.000,00	0,00	0,00	160.000,00	0,00	160.000,00	0,00
01.83101	Anticipos a personal	15.000,00	0,00	15.000,00	0,00	0,00	0,00	0,00	0,00	0,00	-15.000,00
01.87010	Para gastos con financiación afectada	0,00	1.430.000,00	1.430.000,00	0,00	0,00	0,00	0,00	0,00	0,00	-1.430.000,00
<b>Total Presupuesto</b>		<b>16.460.538,00</b>	<b>1.470.626,00</b>	<b>17.931.164,00</b>	<b>17.073.474,94</b>	<b>7.398,86</b>	<b>0,00</b>	<b>17.066.076,08</b>	<b>12.565.022,08</b>	<b>4.501.054,00</b>	<b>-865.087,92</b>

*Este documento contiene datos no especialmente protegidos*

**ESTADO DE LIQUIDACIÓN DEL PRESUPUESTO**

Ejercicio: **2025**  
 Importe: **euros**  
 A fecha: **31/12/2025**

II. LIQUIDACIÓN DEL PRESUPUESTO DE INGRESOS

Aplicación Presupuestaria	Descripción	Previsiones Presupuestarias			Derechos Reconocidos	Derechos Anulados	Derechos Cancelados	Derechos Reconocidos Netos	Recaudación Neta	Derechos Pendientes de Cobro	Exceso/ Defecto Previsión
		Iniciales	Modificaciones	Definitivos							
01.34201	Matriculas cursos UPZ	175.538,00	0,00	175.538,00	155.254,00	3.617,86	0,00	151.636,14	151.284,14	352,00	-23.901,86
01.34202	Cuotas matriculas E. Infantiles	1.600.000,00	0,00	1.600.000,00	1.539.414,22	1.836,00	0,00	1.537.578,22	1.522.776,22	14.802,00	-62.421,78
01.34203	Ingresos por cuenta escuelas municipales(ampliable)	1.000,00	40.626,00	41.626,00	42.339,00	420,00	0,00	41.919,00	41.919,00	0,00	293,00
01.38900	Otros reintegros de operaciones corrientes	0,00	0,00	0,00	4.562,72	1.525,00	0,00	3.037,72	3.037,72	0,00	3.037,72
	<b>Total Capitulo 3</b>	<b>1.776.538,00</b>	<b>40.626,00</b>	<b>1.817.164,00</b>	<b>1.741.569,94</b>	<b>7.398,86</b>	<b>0,00</b>	<b>1.734.171,08</b>	<b>1.719.017,08</b>	<b>15.154,00</b>	<b>-82.992,92</b>
01.40000	Aportación. Excmo.Ayuntamiento	12.063.900,00	0,00	12.063.900,00	12.123.900,00	0,00	0,00	12.123.900,00	10.000.000,00	2.123.900,00	60.000,00
01.40001	Aportación Excmo. Ayuntamiento proyecto bibliobus	32.000,00	0,00	32.000,00	32.000,00	0,00	0,00	32.000,00	32.000,00	0,00	0,00
01.40002	Aportación Excmo. Ayuntamiento comedores escolares	750.000,00	0,00	750.000,00	750.000,00	0,00	0,00	750.000,00	750.000,00	0,00	0,00
01.40004	Aportación Excmo.Ayuntamiento. Plan de activ.Bibliotecas	60.000,00	0,00	60.000,00	660.000,00	0,00	0,00	660.000,00	60.000,00	600.000,00	600.000,00
01.40005	Aportacion Excmo.Ayuntamiento Administración electronica	137.000,00	0,00	137.000,00	137.000,00	0,00	0,00	137.000,00	0,00	137.000,00	0,00
01.40007	Aportacion Excmo.Ayuntamiento Ayudas Públicas actividades Educación Infantil	1.300.000,00	0,00	1.300.000,00	1.300.000,00	0,00	0,00	1.300.000,00	0,00	1.300.000,00	0,00
01.40008	Convenio Aulas especificas de Educación Especial	165.000,00	0,00	165.000,00	165.000,00	0,00	0,00	165.000,00	0,00	165.000,00	0,00
01.42090	Otras transferencias corrientes de la Administración General del Estado	0,00	0,00	0,00	4.005,00	0,00	0,00	4.005,00	4.005,00	0,00	4.005,00
	<b>Total Capitulo 4</b>	<b>14.507.900,00</b>	<b>0,00</b>	<b>14.507.900,00</b>	<b>15.171.905,00</b>	<b>0,00</b>	<b>0,00</b>	<b>15.171.905,00</b>	<b>10.846.005,00</b>	<b>4.325.900,00</b>	<b>664.005,00</b>

Modelo LICOEconómica

Página 1 / 2

Este documento contiene datos no especialmente protegidos

**DOCUMENTO** CUENTA GENERAL 2025 PM EDUCACIÓN Y BIBLIOTECAS **ID FIRMA** 15799458 **PÁGINA** 32 / 128

**FIRMADO POR 1 FIRMANTE**

**FECHA FIRMA**

1. ANA MARIA MARTIN CRESPO - TECNICO CONTABILIDAD

05 de mayo de 2026

Ayuntamiento de Zaragoza- Documento firmado electrónicamente. Verifique su validez: https://www.zaragoza.es/verifica Código Seguro de Verificación: 50297MTc3Nzk4NTkwNzZM2MjM0MjgzMjgX





**ESTADO DE LIQUIDACIÓN DEL PRESUPUESTO**

Ejercicio: 2025  
 Importe: euros  
 A fecha: 31/12/2025

II. LIQUIDACIÓN DEL PRESUPUESTO DE INGRESOS

Aplicación Presupuestaria	Descripción	Previsiones Presupuestarias			Derechos Reconocidos	Derechos Anulados	Derechos Cancelados	Derechos Reconocidos Netos	Recaudación Neta	Derechos Pendientes de Cobro	Exceso/ Defecto Previsión
		Iniciales	Modificaciones	Definitivos							
01.52000	Intereses de depósitos	100,00	0,00	100,00	0,00	0,00	0,00	0,00	0,00	0,00	-100,00
01.59900	Otros ingresos patrimoniales	1.000,00	0,00	1.000,00	0,00	0,00	0,00	0,00	0,00	0,00	-1.000,00
	<b>Total Capítulo 5</b>	<b>1.100,00</b>	<b>0,00</b>	<b>1.100,00</b>	<b>0,00</b>	<b>0,00</b>	<b>0,00</b>	<b>0,00</b>	<b>0,00</b>	<b>0,00</b>	<b>-1.100,00</b>
01.70000	Adq.Fondos Bibliotecas y Libro electrónico	160.000,00	0,00	160.000,00	160.000,00	0,00	0,00	160.000,00	0,00	160.000,00	0,00
	<b>Total Capítulo 7</b>	<b>160.000,00</b>	<b>0,00</b>	<b>160.000,00</b>	<b>160.000,00</b>	<b>0,00</b>	<b>0,00</b>	<b>160.000,00</b>	<b>0,00</b>	<b>160.000,00</b>	<b>0,00</b>
01.83101	Anticipos a personal	15.000,00	0,00	15.000,00	0,00	0,00	0,00	0,00	0,00	0,00	-15.000,00
01.87010	Para gastos con financiación afectada	0,00	1.430.000,00	1.430.000,00	0,00	0,00	0,00	0,00	0,00	0,00	-1.430.000,00
	<b>Total Capítulo 8</b>	<b>15.000,00</b>	<b>1.430.000,00</b>	<b>1.445.000,00</b>	<b>0,00</b>	<b>0,00</b>	<b>0,00</b>	<b>0,00</b>	<b>0,00</b>	<b>0,00</b>	<b>-1.445.000,00</b>
	<b>Total Presupuesto</b>	<b>16.460.538,00</b>	<b>1.470.626,00</b>	<b>17.931.164,00</b>	<b>17.073.474,94</b>	<b>7.398,86</b>	<b>0,00</b>	<b>17.066.076,08</b>	<b>12.565.022,08</b>	<b>4.501.054,00</b>	<b>-865.087,92</b>

Este documento contiene datos no especialmente protegidos



**ESTADO DE LIQUIDACIÓN DEL PRESUPUESTO**

Ejercicio: 2025  
 Importe: euros  
 A fecha: 31/12/2025

II. LIQUIDACIÓN DEL PRESUPUESTO DE INGRESOS. RESUMEN POR CAPÍTULOS

Capítulo		Previsiones Presupuestarias			Derechos Reconocidos	Derechos Anulados	Derechos Cancelados	Derechos Reconocidos Netos	Recaudación Neta	Derechos Pendientes de Cobro	Exceso/ Defecto Previsión
Código	Descripción	Iniciales	Modificacio- nes	Definitivos							
3	TASAS, PRECIOS PÚBLICOS Y OTROS INGRESOS	1.776.538,00	40.626,00	1.817.164,00	1.741.569,94	7.398,86	0,00	1.734.171,08	1.719.017,08	15.154,00	-82.992,92
4	TRANSFERENCIAS CORRIENTES	14.507.900,00	0,00	14.507.900,00	15.171.905,00	0,00	0,00	15.171.905,00	10.846.005,00	4.325.900,00	664.005,00
5	INGRESOS PATRIMONIALES	1.100,00	0,00	1.100,00	0,00	0,00	0,00	0,00	0,00	0,00	-1.100,00
7	TRANSFERENCIAS DE CAPITAL	160.000,00	0,00	160.000,00	160.000,00	0,00	0,00	160.000,00	0,00	160.000,00	0,00
8	ACTIVOS FINANCIEROS	15.000,00	1.430.000,00	1.445.000,00	0,00	0,00	0,00	0,00	0,00	0,00	-1.445.000,00
<b>Total Presupuesto</b>		<b>16.460.538,00</b>	<b>1.470.626,00</b>	<b>17.931.164,00</b>	<b>17.073.474,94</b>	<b>7.398,86</b>	<b>0,00</b>	<b>17.066.076,08</b>	<b>12.565.022,08</b>	<b>4.501.054,00</b>	<b>-865.087,92</b>

*Este documento contiene datos no especialmente protegidos*



**Patronato Municipal de Educación y Bibliotecas**  
(ZARAGOZA)

**MEMORIA 2025**

*Este documento contiene datos no especialmente protegidos*

DOCUMENTO	CUENTA GENERAL 2025 PM EDUCACIÓN Y BIBLIOTECAS	ID FIRMA	15799458	PÁGINA	35 / 128
FIRMADO POR 1 FIRMANTE				FECHA FIRMA	
1. ANA MARIA MARTIN CRESPO - TECNICO CONTABILIDAD				05 de mayo de 2026	



**MEMORIA  
2025**

**1. Organización y actividad**

1. El Patronato Municipal de Educación y Bibliotecas, depende directamente del Ayuntamiento de Zaragoza cuyo territorio se extiende a lo largo de 1.058.950 km<sup>2</sup> y que cuenta con una población de 666.880 habitantes de derecho, según el padrón de 2018.

2. Se rige por lo dispuesto en sus estatutos, aprobados definitivamente por el Pleno de 27 de junio de 2022 y publicados en el BOPZ de fecha 11 de julio de 2022, y las disposiciones legales vigentes en materia de régimen local. El gobierno y administración está encomendado a los siguientes órganos

- a) Presidente
- b) Vicepresidente
- c) Junta de Gobierno
- d) Consejo del Patronato

Durante el ejercicio 2023, se renovó parte de los miembros del Consejo. En 2025, se han mantenido los miembros, ocupado dichos puestos las siguientes personas, continuando en la Gerencia, D. Jorge de Gonzalo Torrubiano.

Presidente: Excmo. Sra. Dña Natalia Chueca Muñoz.

Vicepresidente: Dña. Paloma Espinosa Gabasa.

**Vocales**

- D<sup>a</sup> Ruth Bravo Barrio
- D. Diego Peña Labrador
- D<sup>a</sup> Eva María Cerdán Diago

*Este documento contiene datos no especialmente protegidos*

<b>DOCUMENTO</b>	CUENTA GENERAL 2025 PM EDUCACIÓN Y BIBLIOTECAS	<b>ID FIRMA</b>	15799458	<b>PÁGINA</b>	36 / 128
<b>FIRMADO POR 1 FIRMANTE</b>				<b>FECHA FIRMA</b>	
1. ANA MARIA MARTIN CRESPO - TECNICO CONTABILIDAD				05 de mayo de 2026	





Por grupos	EJERCICIO 2025		EJERCICIO 2024	
	HOMBRES	MUJERES	HOMBRES	MUJERES
No fijo	11	88	20	175
<b>TOTAL</b>	<b>35</b>	<b>238</b>	<b>35,00</b>	<b>249</b>
A1	1	1	2	-
A2	3	49	5	47
C2	25	78	8	132
C1	6	107	20	66
E	0	3		4
<b>TOTAL</b>	<b>35</b>	<b>238</b>	<b>35</b>	<b>249</b>

*Este documento contiene datos no especialmente protegidos*



**PATRONATO MUNICIPAL DE EDUCACIÓN Y BIBLIOTECAS**

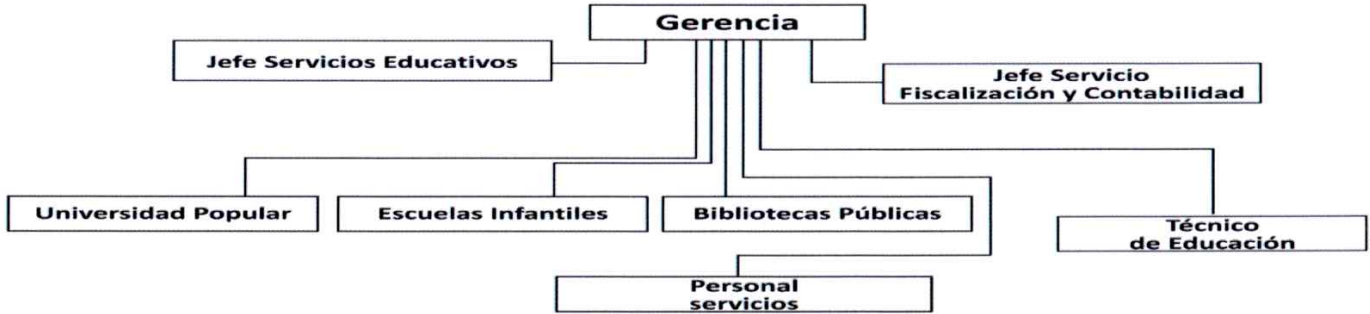

Plazas	Denominación	Grupo
1	LICENCIADO CIENCIAS EDUCACION (JEFE SERVICIOS EDUCATIVOS)	A1
1	LICENCIADO EN ECONOMICAS (JEFE SERVICIO DE FISCALIZACION, CONTROL Y CONTABILIDAD)	A1
1	TECNICO MEDIO (RR,HH, organización y sistemas)	A2
1	TECNICO MEDIO DE GESTION	A2
1	DIPLOMADO UNIVERSITARIO (TECNICO EDUCACION)	A2

*Este documento contiene datos no especialmente protegidos*



1	DIPLOMADO UNIVERSITARIO EN BIBLIOTECONOMIA (COORDINADOR TÉCNICO BB)	A2
1	DIPLOMADO UNIVERSITARIO EN EDUCACION INFANTIL (COORDINADOR TÉCNICO EEII)	A2
1	DIPLOMADO UNIVERSITARIO EN EDUCACION (COORDINADOR TECNICO UP)	A2
1	DIPLOMADO UNIVERSITARIO EN BIBLIOTECONOMIA (COORDINADOR PROGRAMAS: CUBIT)	A2
15	DIPLOMADO UNIVERSITARIO EN BIBLIOTECONOMIA (BIBLIOTECARIO/A)	A2
30	DIPLOMADO UNIVERSITARIO (MAESTRO/A ESPECIALISTA EDUCACION INFANTIL)	A2
75	TECNICO EDUCACION INFANTIL	C1
4	TECNICO EDUCACION INFANTIL 1/2 JORNADA	C1
2	TECNICO AUXILIAR SOCIOCULTURAL	C1
29	MONITOR/A	C1
1	TECNICO AUXILIAR DISEÑO	C1
3	TECNICO AUXILIAR ADMINISTRATIVO	C1
74	AUXILIAR BIBLIOTECA	C2
13	AUXILIAR BIBLIOTECA 1/2 jornada	C2
2	AUXILIAR ADMINISTRATIVO	C2
2	CONSERJE	C2

Este documento contiene datos no especialmente protegidos



6

PERSONAL SERVICIOS (a  
extinguir)

AGP

Repartidos en los siguientes centros laborales:

1.-Escuelas Infantiles (13 centros):

La Piraña  
Villacampa  
Los vientos  
Pirineos  
El tren  
Brioletas  
Maria Urrea  
La Paz  
Los Ibones.  
El Andén.  
El Bosque.  
Bruil.  
Parque Venecia.

2.- Bibliotecas (28 centros fijos y un bibliobús):

Centro Coordinador  
B. Ricardo Magdalena  
B. Santa Orosia  
B. Tio Jorge  
B. Benjamín Jarnes  
B. Lázaro Carreter  
B. Rey del Corral  
B. Almozara  
B. Rafael Andolz  
B. María Moliner  
B. Manuel Alvar  
B. Rosales del Canal (Andresa Casamayor)

*Este documento contiene datos no especialmente protegidos*

DOCUMENTO	CUENTA GENERAL 2025 PM EDUCACIÓN Y BIBLIOTECAS	ID FIRMA	15799458	PÁGINA	41 / 128
FIRMADO POR 1 FIRMANTE				FECHA FIRMA	
1. ANA MARIA MARTIN CRESPO - TECNICO CONTABILIDAD				05 de mayo de 2026	



- B. Cervantes
- B. Casetas
- B. Miralbueno
- B. Oliver
- B. Santa Isabel
- B. Casablanca
- B. Garrapinillos
- B. Montañana
- B. Movera
- B. Peñaflo
- B. San Juan de Mozarrifar
- B. Valdefierro
- B. Villamayor
- B. La Cartuja
- B. Juslibol
- B. Monzalbarba
- B. CUBIT
- Bibliobus.

3.- Sede Universidad Popular

4.- Administración del Patronato

7. No existe ninguna entidad propietaria del patrimonio de la entidad contable.

8. El Patronato no gestiona de forma indirecta ningún servicio.

## 2. **Gestión indirecta de servicios públicos, convenios y otras formas de colaboración.**

En relación con los servicios públicos gestionados de forma indirecta, los convenios y otras formas de colaboración, cuando tengan un importe significativo, la entidad informará, junto con los datos identificativos de la entidad con la que se efectúe la gestión, el convenio o la colaboración sobre:

1. No existen servicios públicos gestionados de forma indirecta.
2. Este Organismo Autónomo no tiene suscrito directamente ningún convenio.
3. No existen actividades conjuntas que no requieran la constitución de una nueva entidad y que no estén contempladas en las notas anteriores.

*Este documento contiene datos no especialmente protegidos*

<b>DOCUMENTO</b>	CUENTA GENERAL 2025 PM EDUCACIÓN Y BIBLIOTECAS	<b>ID FIRMA</b>	15799458	<b>PÁGINA</b>	42 / 128
<b>FIRMADO POR 1 FIRMANTE</b>				<b>FECHA FIRMA</b>	
1. ANA MARIA MARTIN CRESPO - TECNICO CONTABILIDAD				05 de mayo de 2026	



4. No existen otras formas de colaboración público-privadas.

### 3. Bases de presentación de las cuentas

---

#### 1. Imagen fiel:

- a. No existen requisitos de la información, principios contables públicos y criterios contables no aplicados por interferir el objetivo de la imagen fiel y, en su caso, incidencia en las cuentas anuales.
- b. Se han aplicado en las cuentas anuales los principios contables contenidos en la Orden EHA/4041/2004, de 23 de noviembre por la que se aprueba la Instrucción del Modelo Normal de Contabilidad Local, para la consecución del objetivo de la imagen fiel del patrimonio, de la situación financiera, del resultado económico patrimonial y de la ejecución del Presupuesto.

#### 2. Comparación de la información:

- a. El Balance, la Cuenta del resultado económico patrimonial y el cuadro de financiación comprende las cifras del ejercicio 2025 y 2024 para su adecuada comparación.
  - b. Los importes del ejercicio precedente están adaptados al objeto de facilitar su comparación.
3. No existen razones e incidencia en las cuentas anuales de los cambios en criterios de contabilización y corrección de errores.
  4. No existen cambios en las estimaciones contables que sean significativos.

### 4. Normas de reconocimiento y valoración

---

1. Los bienes comprendidos en el inmovilizado material se encuentran valorados a su precio de adquisición, en el cual se incluyen los gastos adicionales que se producen hasta la puesta en funcionamiento.

Las reparaciones, modernización y mejoras que no representan una ampliación de la vida útil, así como los gastos de mantenimiento se consideran gasto del ejercicio.

#### 2. Patrimonio público del suelo:

No existen operaciones referidas a este apartado.

#### 3. Inversiones inmobiliarias;

*Este documento contiene datos no especialmente protegidos*

<b>DOCUMENTO</b>	CUENTA GENERAL 2025 PM EDUCACIÓN Y BIBLIOTECAS	<b>ID FIRMA</b>	15799458	<b>PÁGINA</b>	43 / 128
<b>FIRMADO POR 1 FIRMANTE</b>				<b>FECHA FIRMA</b>	
1. ANA MARIA MARTIN CRESPO - TECNICO CONTABILIDAD				05 de mayo de 2026	



Tan sólo existe una construcción en el Inventario del Organismo Autónomo que es la Escuela Infantil de Villacampa y se amortiza a razón de un 2% anual.

4. Inmovilizado intangible.

No existen operaciones referidas a este apartado.

5. Justificación de las circunstancias que han llevado a calificar como indefinida la vida útil de un inmovilizado intangible.

No existen operaciones referidas a este apartado.

6. Arrendamientos; indicando los criterios de contabilización de los contratos de arrendamiento financiero y otras operaciones de naturaleza similar.

No existen operaciones referidas a este apartado.

7. Permutas; indicando el criterio seguido y la justificación de su aplicación, en particular, las circunstancias que han llevado a considerar a una permuta como de activos no similares desde un punto de vista funcional o vida útil.

No existen operaciones referidas a este apartado.

8 Activos y pasivos financieros; indicando:

a. Criterios empleados para la calificación y valoración de las diferentes categorías de activos financieros y pasivos financieros, así como para el reconocimiento de cambios de valor razonable.

b. Para los activos financieros:

i. La naturaleza de los clasificados inicialmente como valor razonable con cambios en la cuenta del resultado económico patrimonial, así como los criterios aplicados en dicha clasificación y una explicación de cómo la entidad ha cumplido los requerimientos señalados en la normal de registro y valoración relativa a activos financieros.

c. Criterios empleados para el registro de la baja de activos financieros y pasivos financieros.

ii. Los criterios aplicados para determinar la existencia de evidencia objetiva de deterioro, así como de registro de la corrección de valor y su reversión y la baja definitiva de activos financieros deteriorados. En particular, se destacarán los criterios utilizados para calcular las correcciones valorativas de los deudores por operaciones de gestión y otras cuentas a cobrar. Asimismo, se indicarán los criterios contables aplicados a los activos financieros cuyas condiciones hayan sido renegociadas y que, de otro modo, estarían vencidos o deteriorados.

## 5. Inmovilizado material

### 5.1. Análisis movimientos durante el ejercicio

Los movimientos durante el ejercicio de cada partida del balance incluida en este epígrafe y de sus correspondientes amortizaciones acumuladas y correcciones valorativas acumuladas, están detallados en el siguiente cuadro:

*Este documento contiene datos no especialmente protegidos*

<b>DOCUMENTO</b>	CUENTA GENERAL 2025 PM EDUCACIÓN Y BIBLIOTECAS	<b>ID FIRMA</b>	15799458	<b>PÁGINA</b>	44 / 128
<b>FIRMADO POR 1 FIRMANTE</b>				<b>FECHA FIRMA</b>	
1. ANA MARIA MARTIN CRESPO - TECNICO CONTABILIDAD				05 de mayo de 2026	

# SITUACIÓN Y MOVIMIENTOS DEL INMOVILIZADO MATERIAL

Ejercicio: 2025  
 Importe: euros  
 A fecha: 31/12/205

Cuentas	Inmovilizado material	Saldo inicial	Entradas	Aumentos Traspasos	Salidas	Disminuc. Traspasos	Deterioro Ejercicio	Amortiz. Ejercicio	Revaloriz.	Saldo Final
211, (2811), (2911), (2991)	2. Construcciones	275.897,64	0,00	0,00	0,00	0,00	0,00	12.512,89	0,00	263.384,75
214, 215, 216, 217, 218, 219, (2814), (2815), (2816), (2817), (2818), (2819), (2914), (2915), (2916), (2917), (2918), (2919), (2999)	5. Otro inmovilizado material	444756,48	140.915,42	0,00	0,00	32921,07	0,00	179360,70	0,00	373390,13
	<b>TOTAL</b>	<b>720.654,12</b>	<b>140.915,42</b>	<b>0,00</b>	<b>0,00</b>	<b>32921,07</b>	<b>0,00</b>	<b>191873,59</b>	<b>0,00</b>	<b>636.774,88</b>

a) **Costes de desmantelamiento.**

Costes estimados de desmantelamiento del activo y de la restauración de su emplazamiento incluidos como mayor valor de los activos, así como grandes reparaciones o inspecciones generales incorporadas No existen en el Inmovilizado material

### INMOVILIZADO MATERIAL COSTES DESMANTELAMIENTO

Partidas de Balance / Activo	Inicio Ejercicio	Final Ejercicio
TOTAL		

Este documento contiene datos no especialmente protegidos





- b) Vida útil. Vidas útiles o coeficientes de amortización utilizados en los diferentes tipos de elementos, así como información, en su caso, sobre los coeficientes aplicados a distintas partes de un mismo

<u>Porcentaje de amortización anual</u>	<u>Coeficiente</u>
Construcciones	2%
Vehículos	10%
Instalaciones y Utillaje	10%
Mobiliario	10%
Equipos para procesos de información	25%
Otro inmovilizado material	25%

**INMOVILIZADO MATERIAL MODIFICACIÓN DATOS AMORTIZACIÓN**

Partidas de Balance / Activo	Amortizable		Vida Útil		Valor Residual	
	Inicial	Final	Inicial	Final	Inicial	Final

- a) Capitalización de gastos financieros. Importe de los gastos financieros capitalizados, en su caso, en el ejercicio. No existen en este ejercicio.

**INMOVILIZADO MATERIAL CAPITALIZACIÓN GASTOS FINANCIEROS**

Partidas de Balance / Activo	En el Ejercicio	Total

*Este documento contiene datos no especialmente protegidos*



TOTAL		
-------	--	--

- b) Bienes recibidos en adscripción. Bienes recibidos en adscripción, a nivel partida de balance, con indicación, de su valor activado, amortización y correcciones valorativas por deterioro acumuladas. No existen bienes recibidos en adscripción.

**INMOVILIZADO MATERIAL BIENES RECIBIDOS EN ADSCRIPCIÓN EN EL EJERCICIO**

Partidas de Balance / Activo	Fecha Adscripción	Valor Inicial	Valor Total	Amortización Acumulada	Deterioro Acumulado	Valor Contable

- c) Bienes entregados en adscripción. Identificación de los entes a los que se hayan entregado bienes en adscripción durante el ejercicio.

**INMOVILIZADO MATERIAL BIENES ENTREGADOS EN ADSCRIPCIÓN EN EL EJERCICIO**

Partidas de Balance / Activo	Entidad Beneficiaria	Fecha Adscripción	Valor Contable en baja

*Este documento contiene datos no especialmente protegidos*



g) Bienes recibidos en cesión. Identificación de los bienes recibidos en cesión durante el ejercicio  
**INMOVILIZADO MATERIAL BIENES RECIBIDOS EN CESIÓN EN EL EJERCICIO**

Partidas de Balance /	Fecha Cesión	Valor Inicial	Valor Total	Amortización Acumulada	Deterioro Acumulado	Valor Contable

h) Bienes entregados en cesión. Identificación de los entes a los que se hayan entregado bienes en cesión durante el ejercicio.  
**INMOVILIZADO MATERIAL Ejercicio: 2025 BIENES ENTREGADOS EN CESIÓN EN EL EJERCICIO** Importe:

Partidas de Balance / Activo	Entidad Beneficiaria	Fecha Cesión	Valor Contable en	Deterioro por uso cedido

- i) Arrendamientos financieros y otras operaciones de naturaleza similar de importe significativo sobre bienes del inmovilizado material, sin perjuicio de la información requerida en otras partes de la memoria. No existen elementos.
- j) Se informará de los bienes que se encuentren destinados al uso general, distinguiendo entre infraestructuras, bienes comunales y bienes del patrimonio histórico, desglosando la información por tipos en el primer y segundo caso, y para el caso de los bienes del patrimonio histórico, distinguiendo, al menos, entre construcciones y el resto.

*Este documento contiene datos no especialmente protegidos*

**INMOVILIZADO MATERIAL BIENES DE USO PÚBLICO**

Partidas de Balance / Clasificación patrimonial / Activo	Valor Contable
TOTAL	

- k) Activación de gastos no financieros. Valor activado en el ejercicio de los bienes construidos por la entidad, cuando sea de un importe significativo

**INMOVILIZADO MATERIAL ACTIVACIÓN GASTOS NO FINANCIEROS**

Partidas de Balance / Activo	En el Ejercicio	Total
TOTAL		

- l) Cualquier otra circunstancia de carácter sustantivo que afecte a bienes del inmovilizado material, tal como garantías, restricciones de titularidad, litigios y situaciones análogas

*Este documento contiene datos no especialmente protegidos*



## 6. Patrimonio público del suelo

1. Análisis del movimiento durante el ejercicio de cada partida del balance incluida en este epígrafe y de sus correspondientes amortizaciones acumuladas y correcciones valorativas acumuladas, distinguiendo entre aquellos activos valorados según el modelo de coste de aquellos valorados de acuerdo con el modelo de revalorización.

No existen operaciones en este apartado.

### SITUACIÓN Y MOVIMIENTOS DEL PATRIMONIO PÚBLICO DEL SUELO

Cuentas	Patrimonio público del suelo	Saldo inicial	Entradas	Aumentos Traspasos	Salidas	Disminuc. Traspasos	Deterioro Ejercicio	Amortiz. Ejercicio	Revaloriz.	Saldo Final
	<b>TOTAL</b>									

2. Información sobre:

a) Costes estimados de desmantelamiento del activo y de la restauración de su emplazamiento incluidos como mayor valor de los activos, así como grandes reparaciones o inspecciones generales incorporadas, especificando las circunstancias que se han tenido en cuenta para su valoración.

No existen operaciones en este apartado.

b) Vidas útiles o coeficientes de amortización utilizados en los diferentes tipos de elementos, así como información, en su caso, sobre los coeficientes aplicados a distintas partes de un mismo elemento.

No existen operaciones en este apartado.

*Este documento contiene datos no especialmente protegidos*



c) Siempre que tenga incidencia significativa en el ejercicio presente o en ejercicios futuros, se informará de los cambios de estimación que afecten a valores residuales, a los costes estimados de desmantelamiento del activo y la restauración de su emplazamiento, vidas útiles y métodos de amortización, así como grandes reparaciones o inspecciones generales.

No existen operaciones en este apartado.

d) Importe de los gastos financieros capitalizados, en su caso, en el ejercicio.

No existen operaciones en este apartado.

Criterio utilizado para determinar el valor razonable de los bienes valorados de acuerdo con el modelo de revalorización, en particular, del ejercicio en que se ha efectuado la última revalorización.

No existen operaciones en este apartado.

e) Se informará de los bienes que se encuentren destinados al uso general, distinguiendo entre infraestructuras, bienes comunales y bienes del patrimonio histórico, desglosando la información por tipos en el primer y segundo caso, y para el caso de los bienes del patrimonio histórico, distinguiendo, al menos, entre construcciones y el resto.

No existen operaciones en este apartado.

f) Valor activado en el ejercicio de los bienes construidos por la entidad, cuando sea de un importe significativo.

No existen operaciones en este apartado.

g) Cualquier otra circunstancia de carácter sustantivo que afecte a bienes del patrimonio público del suelo, tal como garantías, restricciones de titularidad, litigios y situaciones análogas

No existen operaciones en este apartado.

## 7. Inversiones inmobiliarias

El análisis del movimiento durante el ejercicio de cada partida del balance incluida en este epígrafe y de sus correspondientes amortizaciones acumuladas y correcciones valorativas acumuladas, distinguiendo entre aquellos activos valorados según el modelo de coste de aquellos valorados de acuerdo con el modelo de revalorización, son las siguientes.

*Este documento contiene datos no especialmente protegidos*

<b>DOCUMENTO</b>	CUENTA GENERAL 2025 PM EDUCACIÓN Y BIBLIOTECAS	<b>ID FIRMA</b>	15799458	<b>PÁGINA</b>	51 / 128
<b>FIRMADO POR 1 FIRMANTE</b>				<b>FECHA FIRMA</b>	
1. ANA MARIA MARTIN CRESPO - TECNICO CONTABILIDAD				05 de mayo de 2026	

## SITUACIÓN Y MOVIMIENTOS DE LAS INVERSIONES INMOBILIARIAS

Cuentas	Inversiones inmobiliarias	Saldo inicial	Entradas	Aumentos Traspasos	Salidas	Disminuc. Traspasos	Deterioro Ejercicio	Amortiz. Ejercicio	Revaloriz.	Saldo Final
221, (2821), (2921)	<b>2. Construcciones</b>	0,00	0,00	0,00	0,00	0,00	0,00	0,00	0,00	0,00
	<b>TOTAL</b>	<b>0,00</b>	<b>0,00</b>	<b>0,00</b>	<b>0,00</b>	<b>0,00</b>	<b>0,00</b>	<b>0,00</b>	<b>0,00</b>	<b>0,00</b>

2. información sobre:

a) Costes estimados de desmantelamiento del activo y de la restauración de su emplazamiento incluidos como mayor valor de los activos, así como grandes reparaciones o inspecciones generales incorporadas, especificando las circunstancias que se han tenido en cuenta para su valoración.

No hay operaciones en este apartado.

b) La vida útil o coeficientes de amortización utilizados en los diferentes tipos de elementos, así como información, en su caso, sobre los coeficientes aplicados a distintas partes de un mismo elemento, son los siguientes:

### Amortizaciones

La dotación anual que se realiza, expresa la distribución del precio de adquisición o coste de producción durante la vida útil estimada del inmovilizado habiendo resultado los siguientes porcentajes de amortización anual.

<u>Porcentaje de amortización anual</u>	<u>Coeficiente</u>
Construcciones	2%
Vehiculos	10%
Instalaciones y Utillaje	10%
Mobiliario	10%
Equipos para procesos de información	25%

Otro inmovilizado material 25%

*Este documento contiene datos no especialmente protegidos*

DOCUMENTO

CUENTA GENERAL 2025 PM EDUCACIÓN Y BIBLIOTECAS

ID FIRMA

15799458

PÁGINA

52 / 128

FIRMADO POR 1 FIRMANTE

1. ANA MARIA MARTIN CRESPO - TECNICO CONTABILIDAD

FECHA FIRMA

05 de mayo de 2026





- c) No hay operaciones que tengan incidencia significativa en el ejercicio presente o en ejercicios futuros, se informará de los cambios de estimación que afecten a valores residuales, a los costes estimados de desmantelamiento del activo y la restauración de su emplazamiento, vidas útiles y métodos de amortización, así como grandes reparaciones o inspecciones generales.
- d) No existen gastos financieros capitalizados, en su caso, en el ejercicio. Anexo: "Memoria: Capitalización de gastos financieros"
- e) No existen operaciones que necesiten criterio alguno para determinar el valor razonable de los bienes valorados de acuerdo con el modelo de revalorización, en particular, del ejercicio en que se ha efectuado la última revalorización.
- f) No existen bienes que se encuentren destinados al uso general, distinguiendo entre infraestructuras, bienes comunales y bienes del patrimonio histórico, desglosando la información por tipos en el primer y segundo caso, y para el caso de los bienes del patrimonio histórico, distinguiendo, al menos, entre construcciones y el resto.
- g) No existen en el ejercicio de los bienes construidos por la entidad, cuando sea de un importe significativo.
- h) No existen otras circunstancias de carácter sustantivo que afecte a bienes de las inversiones inmobiliarias, tal como garantías, restricciones de titularidad, litigios y situaciones análogas

## 8. Inmovilizado intangible

---

### 1. Información sobre:

- a) Vidas útiles o coeficientes de amortización utilizados en los diferentes tipos de elementos.
- b) Siempre que tenga incidencia significativa en el ejercicio presente o en ejercicios futuros se informará de los cambios de estimación que afecten a valores residuales, vidas útiles y métodos de amortización.
- c) Importe de los gastos financieros capitalizados, en su caso, en el ejercicio.
- d) Criterio utilizado para determinar el valor razonable de los bienes valorados de acuerdo con el modelo de revalorización, en particular del ejercicio en que se ha efectuado la última revalorización.
- e) Importe agregado de los desembolsos por investigación y desarrollo que se han reconocido como gastos durante el ejercicio, así como la justificación del cumplimiento de las circunstancias que soportan la capitalización de gastos de investigación y desarrollo.
- f) Valor activado en el ejercicio de los bienes construidos por la entidad, cuando sea de un importe significativo.
- g) Cualquier otra circunstancia de carácter sustantivo que afecte al inmovilizado intangible, tal como garantías, restricciones de titularidad, litigios y situaciones análogas.

*Este documento contiene datos no especialmente protegidos*

<b>DOCUMENTO</b>	CUENTA GENERAL 2025 PM EDUCACIÓN Y BIBLIOTECAS	<b>ID FIRMA</b>	15799458	<b>PÁGINA</b>	53 / 128
<b>FIRMADO POR 1 FIRMANTE</b>				<b>FECHA FIRMA</b>	
1. ANA MARIA MARTIN CRESPO - TECNICO CONTABILIDAD				05 de mayo de 2026	



Cuentas	Inversiones inmobiliarias	Saldo inicial	Entradas	Aumentos Traspasos	Salidas	Disminuc. Traspasos	Deterioro Ejercicio	Amortiz. Ejercicio	Revaloriz.	Saldo Final
207, (2807), (2907)	<b>2. Inversiones sobre activos utilizados en régimen de arrendamiento o cedidos</b>	74.827,98	0,00	32.921,07	0,00	0,00	0,00	9.296,27	0,00	98.452,78
	<b>TOTAL</b>	<b>74.827,98</b>	<b>0,00</b>	<b>32.921,07</b>	<b>0,00</b>	<b>0,00</b>	<b>0,00</b>	<b>9296,27</b>	<b>0,00</b>	<b>98.452,78</b>

## 9. Arrendamientos financieros y otras operaciones de naturaleza similar

Los arrendatarios suministrarán la siguiente información:

Para cada clase de activos, el importe por el que se ha reconocido inicialmente el activo, indicando si éste corresponde al valor razonable del activo o, en su caso, al valor actual de los pagos a realizar y existencia, en su caso, de la opción de compra.

Una descripción general de los acuerdos significativos de arrendamiento financiero.

A los activos que surjan de estos contratos, les será de aplicación la información a incluir en memoria correspondiente a la naturaleza de estos, establecidas en las notas anteriores, relativas a inmovilizado material, inversiones inmobiliarias, inmovilizado intangible y patrimonio público del suelo.

No existen operaciones registradas en este apartado.

## 10. Activos financieros para los activos financieros, excepto los créditos por operaciones derivadas de la actividad habitual, el efectivo y otros activos líquidos equivalentes, y los derivados designados instrumentos de cobertura, se informará sobre:

1. Información relacionada con el balance.

- Se presentará un estado resumen de la conciliación entre la clasificación de activos financieros del balance y las categorías que se establecen de los mismos en la norma de reconocimiento y valoración nº 8, "Activos Financieros",
- Reclasificación.

Si, de conformidad con lo establecido en el apartado 9 de la norma de reconocimiento y valoración nº 8, "Activos Financieros", la entidad hubiese reclasificado durante el ejercicio un activo financiero, de forma que éste pase a valorarse al coste o al coste amortizado en lugar de a valor razonable, o viceversa, informará sobre:

-Importe reclasificado de cada una de estas categorías; y

*Este documento contiene datos no especialmente protegidos*



-El motivo de la reclasificación.

c) Activos financieros entregados en garantía.

La entidad informará del valor contable de los activos financieros entregados en garantía así como de la clase de activos financieros a la que pertenecen.

d) Correcciones por deterioro del valor.

La entidad informará, para cada clase de activo financiero, del movimiento de las cuentas correctoras utilizadas para registrar el deterioro de valor.

2. Información relacionada con la cuenta del resultado económico-patrimonial.

La entidad informará sobre: Los resultados del ejercicio netos procedentes de las distintas categorías de activos financieros definidas en la norma de reconocimiento y valoración nº 8, "Activos financieros". Los ingresos financieros calculados por aplicación del método del tipo de interés efectivo.

3. Información sobre los riesgos de tipo de cambio y de tipo de interés.

a) Riesgo de tipo de cambio.

Se informará sobre las inversiones financieras en moneda distinta del euro, agrupadas por monedas

b) Riesgo de tipo de interés.

Para los activos financieros que se valoren al coste amortizado, se informará sobre su distribución entre activos a tipo de interés fijo y a tipo variable, en términos absolutos y porcentuales

No existen operaciones registradas en este apartado.

**11. Pasivos financieros**

No existen operaciones en este apartado

**1.- Situación y Movimientos de las Deudas**

**a) Deudas a Coste Amortizado**

Id. Deuda	T.I.E.	Deuda al 1 de Enero	Creaciones	Intereses devengados según T.I.E.	Intereses cancelado (7)	Diferencias de Cambio	Disminuciones	Deuda a 31/12/2025
-----------	--------	---------------------	------------	-----------------------------------	-------------------------	-----------------------	---------------	--------------------

*Este documento contiene datos no especialmente protegidos*



	Coste amortizado (1)	Intereses explícitos (2)	Efectivo (3)	Gastos (4)	Explicitos (5)	Resto (6)	Coste Amort. (8)	De Intereses explícitos (9)	Valor Contable (10)	Resultado (11)	Coste amortizado (12) = (1) + (3) - (4) + (6) + (8) - (10)	Intereses explícitos (13) = (2) + (5) - (7) + (9)
<b>Total:</b>												

Asimismo, se presentará un estado resumen de la conciliación entre la clasificación de pasivos financieros del balance y las categorías que se establecen en la norma de reconocimiento.

## 2. Líneas de crédito.

Para cada línea de crédito se informará del importe disponible, indicando también el límite concedido, la parte dispuesta, y la comisión, en porcentaje, sobre la parte no dispuesta: Información sobre los riesgos de tipo de cambio:

### a) Riesgo de tipo de cambio:

Se informará sobre las deudas en moneda distinta del euro, agrupado por monedas

### b) Riesgo de tipo de interés:

No existen operaciones en este apartado.

## 3. Avaluos y otras garantías concedidas:

### a) Para cada aval concedido, distinguiendo los concedidos a entidades del grupo, multigrupo y asociadas del resto, se informará de la fecha de concesión del aval, de la fecha de su vencimiento, de su finalidad, del importe máximo garantizado, detallando su evolución durante el ejercicio, y de las provisiones netas (dotaciones menos reversiones) que se hayan dotado

No existen operaciones en este apartado.

Para cada aval ejecutado en el año, distinguiendo los relativos a entidades del grupo, multigrupo y asociadas del resto, se informará de los pagos efectuados por razón de la ejecución, indicando las aplicaciones presupuestarias (o conceptos no presupuestarios) a que se hubieran imputado.

### b) Asimismo, se informará de las cantidades percibidas por la entidad durante el ejercicio como consecuencia de avaluos ejecutados en el año o en años anteriores, y de las aplicaciones presupuestarias (o conceptos no presupuestarios) a las que se hubieran imputado, distinguiendo

*Este documento contiene datos no especialmente protegidos*

<b>DOCUMENTO</b>	CUENTA GENERAL 2025 PM EDUCACIÓN Y BIBLIOTECAS	<b>ID FIRMA</b>	15799458	<b>PÁGINA</b>	56 / 128
<b>FIRMADO POR 1 FIRMANTE</b>		<b>FECHA FIRMA</b>			
1. ANA MARIA MARTIN CRESPO - TECNICO CONTABILIDAD				05 de mayo de 2026	



las relativas a entidades del grupo, multigrupo y asociadas del resto.

No existen operaciones en este apartado.

La misma información que para los avales se presentará en relación con otras garantías que hubiera concedido la entidad contable.

4. Otra información:

- a. El importe de las deudas con garantía real.
- b. Deudas impagadas durante el ejercicio y situación del impago a la fecha de formulación de las cuentas anuales.
- c. Otras situaciones distintas del impago que hayan otorgado al prestamista el derecho a reclamar el pago anticipado.
- d. Derivados financieros que al cierre del ejercicio sean pasivos a los que no se aplique la contabilidad de coberturas, indicando los motivos por los que se mantiene el instrumento derivado.
- e. Cualquier otra información de carácter sustantivo que afecte a los pasivos financieros.

## 12. Coberturas contables

Para cada operación a la que sea aplicable la norma de reconocimiento y valoración nº 10, "Coberturas contables" se presentará la siguiente información:

No existen operaciones en este apartado.

1. Descripción detallada del instrumento de cobertura, de la partida cubierta y de la naturaleza de los riesgos que han sido cubiertos.
2. Justificación de que se siguen cumpliendo los requisitos para aplicar la contabilidad de coberturas.
3. Valor contable del instrumento de cobertura al inicio y al cierre del ejercicio.
4. Para las coberturas en las que las variaciones en la partida cubierta debidas al riesgo cubierto afecten al resultado de ejercicios posteriores, se informará de:
  - Variaciones de valor del instrumento de cobertura que se hayan reconocido durante el ejercicio en el patrimonio neto (parte eficaz) y, en su caso, en la cuenta del resultado económico patrimonial (parte ineficaz).
  - Importe que se haya reducido del patrimonio neto durante el ejercicio, detallando si se ha imputado a la cuenta del resultado económico patrimonial o se ha incluido en el valor inicial de la partida cubierta, indicando en el primer caso las partidas en las que se han registrado.
  - Importes reconocidos en el patrimonio neto que, al cierre del ejercicio, estén pendientes de traspasar a la cuenta del resultado económico patrimonial o al valor inicial de la partida cubierta y los ejercicios en los cuales se espera realizar dicho traspaso.
5. Para las coberturas en las que las variaciones en la partida cubierta debidas al riesgo cubierto afecten al resultado del ejercicio, se informará sobre el importe de las variaciones de valor del instrumento de cobertura y el importe de las variaciones de valor de la partida cubierta atribuibles

*Este documento contiene datos no especialmente protegidos*

<b>DOCUMENTO</b>	CUENTA GENERAL 2025 PM EDUCACIÓN Y BIBLIOTECAS	<b>ID FIRMA</b>	15799458	<b>PÁGINA</b>	57 / 128
<b>FIRMADO POR 1 FIRMANTE</b>				<b>FECHA FIRMA</b>	
1. ANA MARIA MARTIN CRESPO - TECNICO CONTABILIDAD				05 de mayo de 2026	



al riesgo cubierto imputadas a la cuenta del resultado económico patrimonial del ejercicio.

6. Operaciones para las que se ha interrumpido la contabilidad de coberturas, indicando su causa

No existen operaciones en este apartado.

### 13. Activos construidos o adquiridos para otras entidades y otras existencias

Se informará a nivel de partida de balance sobre:

1. Circunstancias que han motivado las correcciones valorativas por deterioro de las existencias y, en su caso, la reversión de dichas correcciones, reconocidas en el ejercicio, así como su importe.
2. Importe de los costes capitalizados en su caso durante el ejercicio en las obras en curso o en otras existencias de ciclo de producción superior al año.
3. Limitaciones en la disponibilidad de las obras y otras existencias por garantías, pignoraciones, fianzas y otras razones análogas, indicando las partidas a que afectan, su importe y proyección temporal.
4. Cualquier circunstancia de carácter sustantivo que afecte a la titularidad, disponibilidad o valoración de los activos construidos o adquiridos para otras entidades y resto de existencias.

No existen operaciones en este apartado.

### 14. Moneda extranjera.

Se informará sobre:

1. Importe global, a nivel de partida de balance, de los elementos de activo y pasivo denominados en moneda extranjera.

Importe de las diferencias de cambio reconocidas en el resultado del ejercicio, presentando por separado las que provienen de transacciones que se han liquidado a lo largo del periodo de las que están vivas o pendientes de vencimiento a la fecha de cierre del ejercicio, con excepción de las procedentes de los activos y pasivos financieros que se valoren al valor

2. razonable con cambios en resultados.

No existen operaciones en este apartado.

### 15. Transferencias, subvenciones y otros ingresos y gastos

Se informará sobre:

1. Importe y características de las transferencias y subvenciones recibidas, cuyo importe sea significativo, así como sobre el cumplimiento o incumplimiento de las condiciones impuestas para la percepción y disfrute de las subvenciones, el criterio de imputación a resultados y importes

*Este documento contiene datos no especialmente protegidos*

<b>DOCUMENTO</b>	CUENTA GENERAL 2025 PM EDUCACIÓN Y BIBLIOTECAS	<b>ID FIRMA</b>	15799458	<b>PÁGINA</b>	58 / 128
<b>FIRMADO POR 1 FIRMANTE</b>				<b>FECHA FIRMA</b>	
1. ANA MARIA MARTIN CRESPO - TECNICO CONTABILIDAD				05 de mayo de 2026	

**Memoria: Estado de transferencias recibidas**

Detalle: Operación

Ejercicio: 2025  
 Importe: euros  
 A fecha: 31/12/2025

Aplicación presupuestaria	Operación Número	Descripción	Importe reconocido	Importe imputado
2025.01.40000	2025/EP/000610	APORTACIÓN MUNICIPAL PRIMEROS 6 MESES	6.500.000,00	6.500.000,00
2025.01.40000	2025/EP/003152	APORTACION MPAL AL PATRONATO (7-11/2025)	5.563.900,00	5.563.900,00
2025.01.40000	2025/EP/007978	APORTACION MUNICIPAL AYTO AL PATRONATO(GASTOS FUNCIONAMIENTO)	60.000,00	60.000,00
		<b>Total Aplicación...</b>	<b>12.123.900,00</b>	<b>12.123.900,00</b>
2025.01.40001	2025/EP/003145	APORTACION MPAL PROYECTO BIBLIOBUS	32.000,00	32.000,00
		<b>Total Aplicación...</b>	<b>32.000,00</b>	<b>32.000,00</b>
2025.01.40002	2025/EP/003146	APORTACION MPAL COMEDORES ESC.INFANTILES	750.000,00	750.000,00
		<b>Total Aplicación...</b>	<b>750.000,00</b>	<b>750.000,00</b>
2025.01.40004	2025/EP/003148	APORTACION MPAL PLAN ACTIVIDADES BIBLIOTECAS	600.000,00	600.000,00
2025.01.40004	2025/EP/007241	APORTACION MUNICIPAL PLAN ACTIVIDADES BIBLIOTECAS	60.000,00	60.000,00
		<b>Total Aplicación...</b>	<b>660.000,00</b>	<b>660.000,00</b>
2025.01.40005	2025/EP/003149	APORTACION MPAL ADMON ELECTRONICA	137.000,00	137.000,00
		<b>Total Aplicación...</b>	<b>137.000,00</b>	<b>137.000,00</b>
2025.01.40007	2025/EP/003147	APORTACION MPAL CHEQUE FAMILIA	1.300.000,00	1.300.000,00
		<b>Total Aplicación...</b>	<b>1.300.000,00</b>	<b>1.300.000,00</b>
2025.01.40008	2025/EP/003150	APORTACION MPAL ADMON AULAS ESPECIFICAS	165.000,00	165.000,00
		<b>Total Aplicación...</b>	<b>165.000,00</b>	<b>165.000,00</b>
2025.01.42090	2025/EP/006158	INGRESO AYUDA MANTENIMIENTO AULA MENTOR 2025	4.005,00	4.005,00
		<b>Total Aplicación...</b>	<b>4.005,00</b>	<b>4.005,00</b>
		<b>Total Transferencias Corrientes...</b>	<b>15.171.905,00</b>	<b>15.171.905,00</b>
2025.01.70000	2025/EP/003151	APORTACION MPAL FONDO BIBLIOGRAFICO	160.000,00	160.000,00
		<b>Total Aplicación...</b>	<b>160.000,00</b>	<b>160.000,00</b>
		<b>Total Transferencias de Capital...</b>	<b>160.000,00</b>	<b>160.000,00</b>
		<b>TOTAL TRANSFERENCIAS...</b>	<b>15.331.905,00</b>	<b>15.331.905,00</b>

Ayuntamiento de Zaragoza- Documento firmado electrónicamente. Verifique su validez: <https://www.zaragoza.es/verifica>  
 Código Seguro de Verificación: 50297MTc3Nzk4NTkwNzZMjM0MjgzMjg



*Este documento contiene datos no especialmente protegidos*

**Memoria: Estado de Subvenciones recibidas**

Ejercicio: 2025  
 Importe: euros  
 A fecha: 31/12/2025

**Subvenciones reintegrables: Condiciones impuestas pendientes de cumplimiento**

Número	Descripción	Concedente Documento / Nombre	Objetivo / Forma	Importes		
				Previsto	Reconocido Total	Reconocido Ejercicio
<b>TOTALES...</b>						

**Subvenciones no reintegrables: Condiciones impuestas cumplidas**

Número	Descripción	Concedente Documento / Nombre	Objetivo / Forma	Sistema de imputación / Elemento de imputación	Importes				
					Previsto	Reconocido Total	Reconocido Ejercicio	Imputado Total	Imputado Ejercicio
2016/0001	ADQUISICION ORDENADORES BIBLIOTECAS	P5030300G AYUNTAMIENTO DE ZARAGOZA	Para la adquisición de activos no financieros / En efectivo	Según vida útil activo o a su baja / ORDENADORES BIBLIOTECAS	100.000,00	100.000,00	0,00	0,00	0,00
2018/0001	ADQUISICION FONDO BIBLIOGRAFICO Y LIBRO ELECTRÓNICO	P5030300G AYUNTAMIENTO DE ZARAGOZA	Para la adquisición de activos no financieros / En efectivo	Según vida útil activo o a su baja / ADQUISICION FONDO BIBLIOGRAFICO Y LIBRO ELECTRÓNICO.	160.000,00	160.000,00	0,00	0,00	0,00
<b>TOTALES...</b>					<b>260.000,00</b>	<b>260.000,00</b>	<b>0,00</b>	<b>0,00</b>	<b>0,00</b>



Ayuntamiento de Zaragoza- Documento firmado electrónicamente. Verifique su validez: <https://www.zaragoza.es/verifica>  
 Código Seguro de Verificación: 50297MTc3Nzk4NTkwNzZM2MjM0MjgzMjgX

*Este documento contiene datos no especialmente protegidos*



2. Importe y características de las transferencias y subvenciones concedidas, cuyo importe sea significativo.

01.3261.48002	Gas comedores Escolares CCPP	20.137,51
01.3261.48003	Cuota FEUP	2.600,00
01.3261.48007	Ayudas Públicas Actividades Educacion Infantil	1.153.717,45
<b>Total subvenciones</b>		<b>1.176.454,96</b>

Además, se facilitará la siguiente información:

a) Normativa con base en la cual se han efectuado o concedido

Se ha realizado de acuerdo con las convocatorias públicas correspondientes así como por los convenios suscritos con las entidades correspondientes. El número total de beneficiarios asciende a 1.468 personas o entidades.

b) Importe de las obligaciones reconocidas durante el ejercicio.

c) Datos identificativos de la entidad receptora.

Se añadirá la siguiente información con respecto a las subvenciones concedidas:

d) Finalidad.

e) Reintegros que se hubiesen producido durante el ejercicio por incumplimiento de condiciones o requisitos, con especificación de su causa.

3. Cualquier circunstancia de carácter sustantivo que afecte a los ingresos o a los gastos de la entidad. En particular, las entidades que construyan o adquieran activos para otros entes públicos informarán de los ingresos asociados al contrato o acuerdo de construcción o adquisición, cuyo importe sea significativo, indicando al menos su importe y características, así como el cumplimiento o incumplimiento de las condiciones impuestas para su obtención.

## 16. Provisiones y contingencias

1. Para cada provisión reconocida en el balance, salvo las relativas a avales y otras garantías concedidas deberá indicarse:

a) Análisis del movimiento de cada epígrafe del balance durante el ejercicio: Anexo: "Memoria: Provisiones".

*Este documento contiene datos no especialmente protegidos*

<b>DOCUMENTO</b>	CUENTA GENERAL 2025 PM EDUCACIÓN Y BIBLIOTECAS	<b>ID FIRMA</b>	15799458	<b>PÁGINA</b>	61 / 128
<b>FIRMADO POR 1 FIRMANTE</b>				<b>FECHA FIRMA</b>	
1. ANA MARIA MARTIN CRESPO - TECNICO CONTABILIDAD				05 de mayo de 2026	



sea significativo, indicando al menos su importe y características, así como el cumplimiento o incumplimiento de las condiciones impuestas para su obtención.

## 16. Provisiones y contingencias

1. Para cada provisión reconocida en el balance, salvo las relativas a avales y otras garantías concedidas deberá indicarse:
    - a) Análisis del movimiento de cada epígrafe del balance durante el ejercicio: Anexo: "Memoria: Provisiones".
    - b) Aumento durante el ejercicio, en los saldos actualizados al tipo de descuento por causa del paso del tiempo, así como el efecto que haya podido tener cualquier cambio en el tipo de descuento.
    - c) Naturaleza de la obligación asumida, así como el calendario previsto para hacer frente a la obligación.
    - d) Estimaciones y procedimientos de cálculo aplicados para la valoración de los correspondientes importes y las incertidumbres que pudieran aparecer en dichas estimaciones. Se justificarán, en su caso, los ajustes que haya procedido realizar.
  2. Importes de cualquier derecho de reembolso, señalando las cantidades que, en su caso, se hayan reconocido en el balance por esos derechos a menos que sea remota la salida de recursos, para cada tipo de pasivo contingente, salvo los relativos a avales y otras garantías concedidas, se indicará:
    - a) Una breve descripción de su naturaleza.
    - b) Evolución previsible, así como los factores de los que depende.
    - c) En el caso excepcional en que una provisión no se haya podido registrar en el balance debido a que no puede ser valorada de forma fiable, adicionalmente, se explicarán los motivos por los que no se puede hacer dicha valoración.
  3. Para cada tipo de activo contingente se indicará: a) Una breve descripción de su naturaleza. b) Evolución previsible, así como los factores de los que depende.
- No existen operaciones en este apartado.

### Memoria: Provisiones

Cuentas	Provisiones	Saldo inicial	Aumentos	Disminuciones	Saldo Final
14	PROVISIONES A LARGO PLAZO				

*Este documento contiene datos no especialmente protegidos*





58	PROVISIONES A CORTO PLAZO				
	TOTAL	0,00	0,00	0,00	0,00

### 17. Información sobre el medio ambiente

1. Obligaciones reconocidas en el ejercicio con cargo a cada grupo de programas de la política de gasto 17, "Medio Ambiente".
2. Importe de los beneficios fiscales por razones medioambientales que afecten a los tributos propios.  
No existen operaciones en este apartado.

### 18. Activos en estado de venta

Se facilitará una descripción detallada de los activos en estado de venta cuando su importe sea significativo, indicando su importe: No existen operaciones en este apartado. No hay operaciones en este apartado.

### 19. Presentación por actividades de la cuenta de resultado económico patrimonial

La entidad podrá presentar la cuenta del resultado económico patrimonial clasificando los gastos económicos incluidos en la misma por actividades.

Para la elaboración de esta información se tendrán en cuenta las siguientes normas:

- a) Los ingresos totales se agruparán en las tres categorías siguientes:
  - Ingresos de gestión ordinaria.
  - Ingresos financieros.
  - Otros ingresos.
- b) Para la presentación de los gastos habrá que distinguir entre gastos que constituyan a su vez gastos presupuestarios y gastos que no sean gastos presupuestarios:

*Este documento contiene datos no especialmente protegidos*



- Los gastos que a su vez constituyan gastos presupuestarios se presentarán distribuidos entre los grupos de programas presupuestarios a que correspondan.
- Los gastos que no constituyan gastos presupuestarios del ejercicio se distribuirán entre los grupos de programas en función de criterios objetivos que relacionen dichos gastos con cada grupo de programas o, en ausencia de dichos criterios, en la proporción que, sobre el gasto total que constituya a su vez gasto presupuestario, suponga cada uno de los grupos de programas.

### Presentación por Actividades de la Cuenta del Resultado Económico Patrimonial

Gastos (Grupo de Programas)		Ejercicio actual	Ejercicio anterior	Ingresos	Ejercicio actual	Ejercicio anterior
326 - Servicios complementarios de educación	Gasto presupuestario	15.729.487,29	16.337.779,86	Ingresos de gestión ordinaria	17.059.822,99	16.405.197,39
	Resto	1.191.184,06	1.716.882,12	Ingresos financieros	0,00	0,00
	Gasto presupuestario			Otros ingresos	104.581,55	444.839,83
	Resto					
<b>TOTAL:</b>		<b>18.054.661,98</b>	<b>15.460.036,56</b>		<b>17.164.404,64</b>	<b>16.850.037,22</b>

### 20. Operaciones por administración de recursos por cuenta de otros entes públicos

En relación con las operaciones de administración de recursos que contablemente deban ser registradas a través de cuentas del subgrupo 45, "Deudores y acreedores por administración de recursos por cuenta de otros entes públicos", se habrá de obtener la información que se indica en los cuadros correspondientes:

1. Obligaciones derivadas de la gestión.

Esta información se presentará para cada entidad titular y por cada uno de los conceptos representativos de los recursos gestionados.

3. Entes públicos, cuentas corrientes en efectivo.

*Este documento contiene datos no especialmente protegidos*



Esta información se presentará para cada entidad titular.

4. Desarrollo de la gestión:

- a) Resumen.
- b) Derechos anulados.
- c) Derechos cancelados.
- d) Devoluciones de ingresos

Esta información se presentará para cada uno de los conceptos representativos de los recursos gestionados.

La cumplimentación de esta información sobre el desarrollo de la gestión sólo será obligatoria en el caso previsto en la norma e) de elaboración de la memoria.

## 21. Operaciones no presupuestarias de tesorería

Se informará sobre las operaciones no presupuestarias de tesorería que comprenden aquellas operaciones realizadas durante el ejercicio que hayan dado lugar al nacimiento o extinción de:

- Deudores y acreedores que, de acuerdo con la normativa vigente para la entidad, no deban imputarse al presupuesto de la misma, ni en el momento de su nacimiento ni en el de su vencimiento.
- Partidas representativas de cobros y pagos pendientes de aplicación definitiva, tanto por operaciones presupuestarias como no presupuestarias.

Esta información se compondrá de los siguientes estados:

1. Estado de deudores no presupuestarios.
2. Estado de acreedores no presupuestarios.
  - a) Estado de partidas pendientes de aplicación:
  - b) Cobros pendientes de aplicación.
  - c) Pagos pendientes de aplicación.

En dichos estados se presentará para las distintas cuentas y conceptos de operaciones no presupuestarias en que se desarrollen, el detalle de las realizadas en el ejercicio, mostrando su situación y movimientos, de acuerdo con los cuadros adjuntos correspondientes.

*Este documento contiene datos no especialmente protegidos*

<b>DOCUMENTO</b>	CUENTA GENERAL 2025 PM EDUCACIÓN Y BIBLIOTECAS	<b>ID FIRMA</b>	15799458	<b>PÁGINA</b>	66 / 128
<b>FIRMADO POR 1 FIRMANTE</b>				<b>FECHA FIRMA</b>	
1. ANA MARIA MARTIN CRESPO - TECNICO CONTABILIDAD				05 de mayo de 2026	



## OPERACIONES NO PRESUPUESTARIAS DE TESORERIA

### 1. ESTADO DE DEUDORES NO PRESUPUESTARIOS

Cuenta	Concepto		Saldo al 1 de enero	Modificaciones Saldo inicial	Cargos Realizados en Ejercicio	Total Deudores	Abonos Realizados en el Ejercicio	Deudores pendientes de cobro a 31 de diciembre
	Código	Descripción						
4490000	17.0000	Pagos erróneos	0,00	0,00	3.126,07	3.126,07	2.426,07	700,00
		<b>Total cuenta 449</b>	<b>0,00</b>	<b>0,00</b>	<b>3.126,07</b>	<b>3.126,07</b>	<b>2.426,07</b>	<b>700,00</b>
5580000	11.1002		0,00	0,00	9.350,09	9.350,09	9.350,09	0,00
5584000	11.1001	Provisiones de fondos para Pagos a Justificar pendientes de justificación	1.200,00	0,00	9.350,09	10.550,09	9.350,09	1.200,00
			<b>1.200,00</b>	<b>0,00</b>	<b>18.700,18</b>	<b>19.900,18</b>	<b>18.700,18</b>	<b>1.200,00</b>
5650100	12.0000	Libramientos para pagos a justificar	4.557,74	0,00	0,00	4.557,74	0,00	4.557,74
			<b>4.557,74</b>	<b>0,00</b>	<b>0,00</b>	<b>4.557,74</b>	<b>0,00</b>	<b>4.557,74</b>
		<b>Total cuenta 558</b>						
		Fianzas constituidas a corto plazo						
		<b>Total cuenta 565</b>						
		<b>Total</b>	<b>5.757,74</b>	<b>0,00</b>	<b>21.826,25</b>	<b>27.583,99</b>	<b>21.126,25</b>	<b>6.457,74</b>

### 2. ESTADO DE ACREEDORES NO PRESUPUESTARIOS

Este documento contiene datos no especialmente protegidos





Total						
-------	--	--	--	--	--	--

3. ESTADO DE PARTIDAS PENDIENTES DE APLICACIÓN

b) PAGOS PENDIENTES DE APLICACIÓN

Cuenta	Concepto		Pagos pendientes de aplicación a 1 de enero	Modificaciones		Pagos Realizados en aplicación	Total Pagos pendientes de	Pagos aplicados en el Ejercicio	Pagos pendientes de aplicación a 31 de diciembre
	Código	Descripción		Saldo inicial	Ejercicio				
		Total cuenta							
		Total							

*Este documento contiene datos no especialmente protegidos*



## 22. Contratación administrativa. Procedimiento de adjudicación

Información, por tipos de contratos, sobre los importes adjudicados según los diferentes procedimientos establecidos en la normativa vigente sobre contratación.

Tipo de contrato	Procedimiento abierto			Procedimiento restringido			Procedimiento negociado			Contratos menores	Adjudicación	
	Multiplic. Criterio	Único criterio	Total	Multiplic. Criterio	Único criterio	Total	Con publicidad	Sin publicidad	Total		Directa contrato de emergencia	Total
De obras										1		1
De suministro Patrimoniales										4		4
De gestión de servicios públicos												
De servicios										6	0	6
De concesión de obra pública												
De colaboración entre el sector público y el sector privado												
De carácter administrativo												
<b>Total</b>										11		11

Este documento contiene datos no especialmente protegidos



### 23. Valores recibidos en depósito

---

Se informará, para cada uno de los conceptos mediante los que se registren contablemente los valores depositados, dentro de los cuales se incluyen los avales y seguros de caución recibidos

No existen operaciones en ese sentido.

### 24. Información presupuestaria

---

#### 24.1. Ejercicio corriente.

- 1) Presupuesto de gastos.
  - a) Modificaciones de crédito.
  - b) Remanentes de crédito
  - c) Presupuesto de ingresos.
    - a) Proceso de gestión.
    - b) Devoluciones de ingresos.
    - d) Compromisos de ingresos

*Este documento contiene datos no especialmente protegidos*

<b>DOCUMENTO</b>	CUENTA GENERAL 2025 PM EDUCACIÓN Y BIBLIOTECAS	<b>ID FIRMA</b>	15799458	<b>PÁGINA</b>	71 / 128
<b>FIRMADO POR 1 FIRMANTE</b>				<b>FECHA FIRMA</b>	
1. ANA MARIA MARTIN CRESPO - TECNICO CONTABILIDAD				05 de mayo de 2026	



**EJERCICIO CORRIENTE. PRESUPUESTO DE GASTOS**

Ejercicio: **2025**  
 Importe: **euros**  
 A fecha: **31/12/2025**

**MODIFICACIONES DE CRÉDITO**

Aplicación Presupuestaria	Descripción	Créditos Extraordinarios	Suplementos de Crédito	Ampliaciones de Crédito	Transferencias de Crédito		Incorporaciones de Remanentes de Crédito	Créditos generados por Ingresos	Bajas por Anulación	Ajustes por Prórroga	Total Modificaciones
					Positivas	Negativas					
01.3261.10000	Retribuciones básicas órgano directivo	0,00	0,00	0,00	0,00	0,00	0,00	0,00	0,00	0,00	0,00
01.3261.10100	Otras Remuneraciones órgano directivo	0,00	0,00	0,00	0,00	0,00	0,00	0,00	0,00	0,00	0,00
01.3261.13000	Retribuciones básicas Personal laboral fijo	0,00	0,00	0,00	0,00	0,00	0,00	0,00	0,00	0,00	0,00
01.3261.13002	Otras remuneraciones personal laboral fijo	0,00	0,00	0,00	0,00	0,00	0,00	0,00	0,00	0,00	0,00
01.3261.13100	Retribuciones básicas personal laboral temporal	0,00	0,00	0,00	0,00	0,00	0,00	0,00	0,00	0,00	0,00
01.3261.13102	Otras remuneraciones personal laboral temporal	0,00	0,00	0,00	0,00	0,00	0,00	0,00	0,00	0,00	0,00
01.3261.14000	Otro personal	0,00	0,00	0,00	0,00	0,00	0,00	0,00	0,00	0,00	0,00
01.3261.16000	Aportación S.Social personal	0,00	0,00	0,00	0,00	0,00	0,00	0,00	0,00	0,00	0,00
01.3261.16205	Primas seguro personal	0,00	0,00	0,00	0,00	0,00	0,00	0,00	0,00	0,00	0,00
01.3261.16209	Prevención y vigilancia de la salud	0,00	0,00	0,00	0,00	0,00	0,00	0,00	0,00	0,00	0,00
01.3261.20201	Edificios y otros	0,00	0,00	0,00	0,00	0,00	0,00	0,00	0,00	0,00	0,00
01.3261.21301	Conservacion e instalaciones	0,00	0,00	0,00	0,00	0,00	0,00	0,00	0,00	0,00	0,00
01.3261.22000	Material de Oficina	0,00	0,00	0,00	0,00	0,00	0,00	0,00	0,00	0,00	0,00
01.3261.22100	Suministros	0,00	0,00	0,00	0,00	0,00	0,00	0,00	0,00	0,00	0,00
01.3261.22200	Comunicaciones Patronato	0,00	0,00	0,00	0,00	0,00	0,00	0,00	0,00	0,00	0,00
01.3261.22300	Transportes	0,00	0,00	0,00	0,00	0,00	0,00	0,00	0,00	0,00	0,00
01.3261.22400	Primas de seguros	0,00	0,00	0,00	0,00	0,00	0,00	0,00	0,00	0,00	0,00
01.3261.22606	Actividades Educad. y Bibliotecas: Proyecto bibliobus	0,00	0,00	0,00	0,00	0,00	0,00	0,00	0,00	0,00	0,00
01.3261.22607	Actividades Educac. y Bibliotecas: Act Bibliotecas	0,00	0,00	0,00	0,00	0,00	0,00	0,00	0,00	0,00	0,00
01.3261.22608	Actividades Educac,y Bibliotecas:UPZ	0,00	0,00	0,00	0,00	0,00	0,00	0,00	0,00	0,00	0,00

*Este documento contiene datos no especialmente protegidos*





**EJERCICIO CORRIENTE. PRESUPUESTO DE GASTOS**

Ejercicio: 2025  
 Importe: euros  
 A fecha: 31/12/2025

MODIFICACIONES DE CRÉDITO

Aplicación Presupuestaria	Descripción	Créditos Extraordinarios	Suplementos de Crédito	Ampliaciones de Crédito	Transferencias de Crédito		Incorporaciones de Remanentes de Crédito	Créditos generados por Ingresos	Bajas por Anulación	Ajustes por Prórroga	Total Modificaciones
					Positivas	Negativas					
01.3261.62501	Adquisición fondo bibliográfico y libro electrónico	0,00	0,00	0,00	0,00	0,00	0,00	0,00	0,00	0,00	0,00
01.3261.62502	Adquisición otro mobiliario instalaciones	0,00	0,00	0,00	0,00	0,00	0,00	0,00	0,00	0,00	0,00
01.3261.83100	Préstamos a corto plazo.	0,00	0,00	0,00	0,00	0,00	0,00	0,00	0,00	0,00	0,00
	<b>Total</b>	<b>0,00</b>	<b>0,00</b>	<b>40.626,00</b>	<b>0,00</b>	<b>0,00</b>	<b>1.430.000,00</b>	<b>0,00</b>	<b>0,00</b>	<b>0,00</b>	<b>1.470.626,00</b>

*Este documento contiene datos no especialmente protegidos*



**Remanentes de Crédito por Vinculación Jurídica**

Ejercicio: 2025  
 Importe: euros

Iniciales para ejercicio siguiente

Aplicación presupuestaria	Descripción	Remanentes comprometidos			Remanentes no comprometidos		
		Incorporables	No incorporables	Total	Incorporables	No incorporables	Total
2025.01.3261.1000 0	Retribuciones básicas órgano directivo						
2025.01.3261.1010 0	Otras Remuneraciones órgano directivo						
2025.01.3261.1300 0	Retribuciones básicas Personal laboral fijo						
2025.01.3261.1300 2	Otras remuneraciones personal laboral fijo						
2025.01.3261.1310 0	Retribuciones básicas personal laboral temporal						
2025.01.3261.1310 2	Otras remuneraciones personal laboral temporal						
2025.01.3261.1400 0	Otro personal						
2025.01.3261.1600 0	Aportación S.Social personal						
2025.01.3261.1620 5	Primas seguro personal						
2025.01.3261.1620 9	Prevención y vigilancia de la salud						
	<b>V.J. Orgánica 01 Area de Gasto 3 Capítulo 1</b>	<b>0,00</b>	<b>0,00</b>	<b>0,00</b>	<b>0,00</b>	<b>35.419,27</b>	<b>35.419,27</b>
2025.01.3261.2020 1	Edificios y otros						
2025.01.3261.2130 1	Conservacion e instalaciones						
2025.01.3261.2200 0	Material de Oficina						
2025.01.3261.2210 0	Suministros						
2025.01.3261.2220 0	Comunicaciones Patronato						
2025.01.3261.2230 0	Transportes						
2025.01.3261.2240 0	Primas de seguros						

Modelo: RCV

Página: 1/3

*Este documento contiene datos no especialmente protegidos*



**Remanentes de Crédito por Vinculación Jurídica**

Ejercicio: 2025  
 Importe: euros

Iniciales para ejercicio siguiente

Aplicación presupuestaria	Descripción	Remanentes comprometidos			Remanentes no comprometidos		
		Incorporables	No incorporables	Total	Incorporables	No incorporables	Total
2025.01.3261.22606	Actividades Educad. y Bibliotecas: Proyecto bibliobus						
2025.01.3261.22607	Actividades Educac. y Bibliotecas: Act Bibliotecas						
2025.01.3261.22608	Actividades Educac.y Bibliotecas:UPZ						
2025.01.3261.22609	Actividades Escuelas municipales(ampliable)						
2025.01.3261.22610	Actividades CEM						
2025.01.3261.22611	Actividades Fomento del libro						
2025.01.3261.22612	Actividades de Educac. y Bibliotecas: EIMZ						
2025.01.3261.22700	Trabajos realizados otras empresas						
2025.01.3261.22701	Trabajos realizados otras empresas: Administración electrónica						
2025.01.3261.22702	Trabajos realizados otras empresas comunicación						
2025.01.3261.22709	Trabajos realizados otras empresas: Alimentación E.E.I.I						
2025.01.3261.23120	Asistencia a cursos y desplazamientos						
	<b>V.J. Orgánica 01 Area de Gasto 3 Capítulo 2</b>	<b>0,00</b>	<b>0,00</b>	<b>0,00</b>	<b>0,00</b>	<b>4.549,03</b>	<b>4.549,03</b>
2025.01.3261.35200	Intereses de demora						
2025.01.3261.35900	Otros gastos financieros						
	<b>V.J. Orgánica 01 Area de Gasto 3 Capítulo 3</b>	<b>0,00</b>	<b>0,00</b>	<b>0,00</b>	<b>0,00</b>	<b>1.425,44</b>	<b>1.425,44</b>
2025.01.3261.48004	Ayudas Publicas Actividad Educacion Concertada						
	<b>Ayudas Publicas Actividad Educacion Concertada</b>	<b>0,00</b>	<b>0,00</b>	<b>0,00</b>	<b>0,00</b>	<b>0,00</b>	<b>0,00</b>

Modelo: RCV

Página: 2/3

*Este documento contiene datos no especialmente protegidos*



**Remanentes de Crédito por Vinculación Jurídica**

Ejercicio: **2025**  
 Importe: **euros**

Iniciales para ejercicio siguiente

Aplicación presupuestaria	Descripción	Remanentes comprometidos			Remanentes no comprometidos		
		Incorporables	No incorporables	Total	Incorporables	No incorporables	Total
2025.01.3261.4800 1	Atenciones comité empresa						
2025.01.3261.4800 2	Gas comedores Escolares CCPP						
2025.01.3261.4800 3	Cuota FEUP						
2025.01.3261.4800 5	Convenio Asociación de Librerías de Zaragoza						
2025.01.3261.4800 7	Ayudas Publicas Actividades Educación Infantil						
2025.01.3261.4800 8	Convenio Aulas específicas de Educación Especial						
	<b>V.J. Orgánica 01 Area de Gasto 3 Capítulo 4</b>	<b>0,00</b>	<b>0,00</b>	<b>0,00</b>	<b>1.613.682,55</b>	<b>15.042,49</b>	<b>1.628.725,04</b>
2025.01.3261.6250 1	Adquisición fondo bibliográfico y libro electrónico						
2025.01.3261.6250 2	Adquisición otro mobiliario instalaciones						
	<b>V.J. Orgánica 01 Area de Gasto 3 Capítulo 6</b>	<b>0,00</b>	<b>0,00</b>	<b>0,00</b>	<b>934,58</b>	<b>0,00</b>	<b>934,58</b>
2025.01.3261.8310 0	Préstamos a corto plazo.						
	<b>V.J. Orgánica 01 Area de Gasto 3 Capítulo 8</b>	<b>0,00</b>	<b>0,00</b>	<b>0,00</b>	<b>15.000,00</b>	<b>0,00</b>	<b>15.000,00</b>

**Acreeedores por operaciones pendientes de aplicar al presupuesto**

 Ejercicio: **2025**  
 Importe: **euros**  
 A fecha: **31/12/2025**

Descripción del gasto		Aplicación Presupuestaria	Importe Pendiente de Aplicar al Presupuesto				Importe pagado a 31/12/2025	Observaciones
Código	Denominación		A 1 de enero	Abonos	Cargos	A 31/12/2025		
2160	Mobiliario	2025.01.3261.62502 - Adquisición otro mobiliario instalaciones	18.150,00	0,00	18.150,00	0,00	0,00	
6000	Compras de mercaderías	2026.01.3261.22100 - Suministros	0,00	1.880,00	0,00	1.880,00	0,00	
6020	Compras de otros aprovisionamientos	2026.01.3261.22100 - Suministros	0,00	9.489,93	0,00	9.489,93	0,00	
6020	Compras de otros aprovisionamientos	2026.01.3261.62502 - Adquisición otro mobiliario instalaciones	0,00	14.675,08	0,00	14.675,08	0,00	
6070	Trabajos realizados por otras entidades	2025.01.3261.22700 - Trabajos realizados otras empresas	240.507,84	402.166,22	240.507,84	402.166,22	0,00	
6210	Arrendamientos y cánones	2025.01.3261.22700 - Trabajos realizados otras empresas	0,00	471,90	0,00	471,90	0,00	
6270	Publicidad, propaganda y relaciones públicas	2025.01.3261.22799 - Trabajos realizados otras empresas: Alimentación E.E.I.I	0,00	129.362,11	0,00	129.362,11	0,00	
6420	Cotizaciones sociales a cargo del empleador	2025.01.3261.16000 - Aportación S.Social personal	106.700,00	0,00	106.700,00	0,00	0,00	
<b>TOTAL</b>			<b>365.357,84</b>	<b>558.045,24</b>	<b>365.357,84</b>	<b>558.045,24</b>	<b>0,00</b>	

 Modelo: **Acreeedores por operaciones pendientes de aplicar al presupuesto**

 Página: **1/1**
*Este documento contiene datos no especialmente protegidos*
**DOCUMENTO** CUENTA GENERAL 2025 PM EDUCACIÓN Y BIBLIOTECAS **ID FIRMA** 15799458 **PÁGINA** 78 / 128

**FIRMADO POR 1 FIRMANTE**
**FECHA FIRMA**

 1. ANA MARIA MARTIN CRESPO - *TECNICO CONTABILIDAD*

05 de mayo de 2026









**EJERCICIO CORRIENTE. PRESUPUESTO DE INGRESOS**

PROCESO DE GESTIÓN: RECAUDACIÓN NETA

Ejercicio: **2025**  
 Importe: **euros**  
 A fecha: **31/12/2025**

Aplicación Presupuestaria	Descripción	Recaudación Total	Devoluciones de Ingreso	Recaudación Neta
01.34201	Matriculas cursos UPZ	154.902,00	3.617,86	151.284,14
01.34202	Cuotas matrículas E. Infantiles	1.524.612,22	1.836,00	1.522.776,22
01.34203	Ingresos por cuenta escuelas municipales(ampliable)	42.339,00	420,00	41.919,00
01.38900	Otros reintegros de operaciones corrientes	4.562,72	1.525,00	3.037,72
01.40000	Aportación. Excmo.Ayuntamiento	10.000.000,00	0,00	10.000.000,00
01.40001	Aportación Excmo. Ayuntamiento proyecto bibliobus	32.000,00	0,00	32.000,00
01.40002	Aportación Excmo. Ayuntamiento comedores escolares	750.000,00	0,00	750.000,00
01.40004	Aportación Excmo.Ayuntamiento. Plan de activ.Bibliotecas	60.000,00	0,00	60.000,00
01.40005	Aportacion Excmo.Ayuntamiento Administración electronica	0,00	0,00	0,00
01.40006	Aportación Excmo.Ayuntamiento Ayudas Públicas	0,00	0,00	0,00
01.40007	Aportacion Excmo.Ayuntamiento Ayudas Públicas actividades Educación Infantil	0,00	0,00	0,00
01.40008	Convenio Aulas específicas de Educación Especial	0,00	0,00	0,00
01.42090	Otras transferencias corrientes de la Administración General del Estado	4.005,00	0,00	4.005,00
01.52000	Intereses de depósitos	0,00	0,00	0,00
01.59900	Otros ingresos patrimoniales	0,00	0,00	0,00
01.70000	Adq.Fondos Bibliotecas y Libro electrónico	0,00	0,00	0,00
01.70001	ADQUISICION FONDOS BIBLIOGRAFICOS FONDOS EUROPEOS	0,00	0,00	0,00
01.83101	Anticipos a personal	0,00	0,00	0,00
01.87010	Para gastos con financiación afectada	0,00	0,00	0,00
<b>Total</b>		<b>12.572.420,94</b>	<b>7.398,86</b>	<b>12.565.022,08</b>

Este documento contiene datos no especialmente protegidos



## 2. INFORMACIÓN SOBRE EJECUCIÓN PRESUPUESTARIA

Ejercicio: **2025**  
 Importe: **euros**  
 A fecha: **31/12/2025**

### DEVOLUCIONES DE INGRESOS

Aplicación presupuestaria	Descripción	Pendientes de Pago a 1 de enero	Modificaciones al saldo inicial y anulaciones	Reconocidas en el ejercicio	Total Devoluciones Reconocidas	Prescripciones	Pagadas en el Ejercicio	Pendientes de pago
2025.01.3420 1	Matriculas cursos UPZ	0,00	0,00	6.851,23	6.851,23	0,00	3.617,86	3.233,37
2025.01.3420 2	Cuotas matrículas E. Infantiles	0,00	0,00	1.836,00	1.836,00	0,00	1.836,00	0,00
2025.01.3420 3	Ingresos por cuenta escuelas municipales(ampliable)	0,00	0,00	420,00	420,00	0,00	420,00	0,00
2025.01.3890 0	Otros reintegros de operaciones corrientes	0,00	0,00	1.525,00	1.525,00	0,00	1.525,00	0,00
2025.01.4000 0	Aportación. Excmo.Ayuntamiento	0,00	0,00	0,00	0,00	0,00	0,00	0,00
2025.01.4000 1	Aportación Excmo. Ayuntamiento proyecto bibliobus	0,00	0,00	0,00	0,00	0,00	0,00	0,00
2025.01.4000 2	Aportación Excmo. Ayuntamiento comedores escolares	0,00	0,00	0,00	0,00	0,00	0,00	0,00
2025.01.4000 4	Aportación Excmo.Ayuntamiento. Plan de activ.Bibliotecas	0,00	0,00	0,00	0,00	0,00	0,00	0,00
2025.01.4000 5	Aportacion Excmo.Ayuntamiento Administración electronica	0,00	0,00	0,00	0,00	0,00	0,00	0,00
2025.01.4000 6	Aportación Excmo.Ayuntamiento Ayudas Públicas	0,00	0,00	0,00	0,00	0,00	0,00	0,00
2025.01.4000 7	Aportacion Excmo.Ayuntamiento Ayudas Públicas actividades Educación Infantil	0,00	0,00	0,00	0,00	0,00	0,00	0,00
2025.01.4000 8	Convenio Aulas específicas de Educación Especial	0,00	0,00	0,00	0,00	0,00	0,00	0,00
2025.01.4209 0	Otras transferencias corrientes de la Administración General del Estado	0,00	0,00	0,00	0,00	0,00	0,00	0,00
2025.01.5200 0	Intereses de depósitos	0,00	0,00	0,00	0,00	0,00	0,00	0,00

Este documento contiene datos no especialmente protegidos





**EJERCICIO CORRIENTE. PRESUPUESTO DE INGRESOS**  
 COMPROMISOS DE INGRESOS

Ejercicio: 2025  
 Importe: euros  
 A fecha: 31/12/2025

Aplicación Presupuestaria	Descripción	Compromisos Concertados			Compromisos Realizados	Compromisos Pendientes de realizar
		Incorporados de Presupuestos cerrados	En el Ejercicio	Total		
2025.01.34201	Matriculas cursos UPZ	0,00	0,00	0,00	0,00	0,00
2025.01.34202	Cuotas matriculas E. Infantiles	0,00	0,00	0,00	0,00	0,00
2025.01.34203	Ingresos por cuenta escuelas municipales(ampliable)	0,00	0,00	0,00	0,00	0,00
2025.01.38900	Otros reintegros de operaciones corrientes	0,00	0,00	0,00	0,00	0,00
2025.01.40000	Aportación. Excmo. Ayuntamiento	0,00	0,00	0,00	0,00	0,00
2025.01.40001	Aportación Excmo. Ayuntamiento proyecto bibliobus	0,00	0,00	0,00	0,00	0,00
2025.01.40002	Aportación Excmo. Ayuntamiento comedores escolares	0,00	0,00	0,00	0,00	0,00
2025.01.40004	Aportación Excmo. Ayuntamiento. Plan de activ. Bibliotecas	0,00	0,00	0,00	0,00	0,00
2025.01.40005	Aportación Excmo. Ayuntamiento Administración electronica	0,00	0,00	0,00	0,00	0,00
2025.01.40006	Aportación Excmo. Ayuntamiento Ayudas Públicas	0,00	0,00	0,00	0,00	0,00
2025.01.40007	Aportación Excmo. Ayuntamiento Ayudas Públicas actividades Educación Infantil	0,00	0,00	0,00	0,00	0,00
2025.01.40008	Convenio Aulas específicas de Educación Especial	0,00	0,00	0,00	0,00	0,00
2025.01.42090	Otras transferencias corrientes de la Administración General del Estado	0,00	0,00	0,00	0,00	0,00
2025.01.52000	Intereses de depósitos	0,00	0,00	0,00	0,00	0,00
2025.01.59900	Otros ingresos patrimoniales	0,00	0,00	0,00	0,00	0,00

Modelo LICOMpromisos

Página 1 / 2

*Este documento contiene datos no especialmente protegidos*



**EJERCICIO CORRIENTE. PRESUPUESTO DE INGRESOS**  
 COMPROMISOS DE INGRESOS

Ejercicio: 2025  
 Importe: euros  
 A fecha: 31/12/2025

Aplicación Presupuestaria	Descripción	Compromisos Concertados			Compromisos Realizados	Compromisos Pendientes de realizar
		Incorporados de Presupuestos cerrados	En el Ejercicio	Total		
2025.01.70000	Adq.Fondos Bibliotecas y Libro electrónico	0,00	0,00	0,00	0,00	0,00
2025.01.70001	ADQUISICION FONDOS BIBLIOGRAFICOS FONDOS EUROPEOS	0,00	0,00	0,00	0,00	0,00
2025.01.83101	Anticipos a personal	0,00	0,00	0,00	0,00	0,00
2025.01.87010	Para gastos con financiación afectada	0,00	0,00	0,00	0,00	0,00
<b>Total</b>		<b>0,00</b>	<b>0,00</b>	<b>0,00</b>	<b>0,00</b>	<b>0,00</b>

*Este documento contiene datos no especialmente protegidos*



#### 24.2. Ejercicios Cerrados

- 1) Presupuestos de gastos. Obligaciones de presupuestos cerrados
- 2) Derechos a cobrar de presupuestos cerrados
- 2) Variación de resultados presupuestarios de ejercicios anteriores

*Este documento contiene datos no especialmente protegidos*

<b>DOCUMENTO</b>	CUENTA GENERAL 2025 PM EDUCACIÓN Y BIBLIOTECAS	<b>ID FIRMA</b>	15799458	<b>PÁGINA</b>	86 / 128
<b>FIRMADO POR 1 FIRMANTE</b>	1. ANA MARIA MARTIN CRESPO - TECNICO CONTABILIDAD			<b>FECHA FIRMA</b>	05 de mayo de 2026

**EJERCICIOS CERRADOS**  
**OBLIGACIONES DE PRESUPUESTOS CERRADOS**

Ejercicio: **2025**  
Importe: **euros**  
A fecha: **31/12/2025**

Aplicación Presupuestaria	Descripción	Obligaciones Pendientes de pago 1 de enero	Modificaciones saldo inicial y anulaciones	Total Obligaciones	Prescripciones	Pagos realizados	Obligaciones Pendientes de pago
2021.01.3261.48004	Ayudas Públicas Actividades Educación Concertada	7.228,76	0,00	7.228,76	0,00	0,00	7.228,76
	<b>Total Ejercicio 2021</b>	<b>7.228,76</b>	<b>0,00</b>	<b>7.228,76</b>	<b>0,00</b>	<b>0,00</b>	<b>7.228,76</b>
2022.01.3261.22100	Suministros	1.200,00	0,00	1.200,00	0,00	0,00	1.200,00
	<b>Total Ejercicio 2022</b>	<b>1.200,00</b>	<b>0,00</b>	<b>1.200,00</b>	<b>0,00</b>	<b>0,00</b>	<b>1.200,00</b>
2023.01.3261.48004	Ayudas Publicas Actividad Educacion Concertada	676,00	-676,00	0,00	0,00	0,00	0,00
	<b>Total Ejercicio 2023</b>	<b>676,00</b>	<b>-676,00</b>	<b>0,00</b>	<b>0,00</b>	<b>0,00</b>	<b>0,00</b>
2024.01.3261.14000	Otro personal	72.233,76	0,00	72.233,76	0,00	72.233,76	0,00
2024.01.3261.16000	Aportación S.social personal	86.741,06	0,00	86.741,06	0,00	0,00	86.741,06
2024.01.3261.20500	Arrendamientos de equipos multifuncion	436,30	0,00	436,30	0,00	436,30	0,00
2024.01.3261.21301	Conservación e instalaciones	613,34	0,00	613,34	0,00	603,34	10,00
2024.01.3261.22000	Material de Oficina	5.376,76	0,00	5.376,76	0,00	5.376,76	0,00
2024.01.3261.22001	Prensa,revistas libros y otras publicaciones	12.254,39	0,00	12.254,39	0,00	12.254,39	0,00
2024.01.3261.22100	Suministros	1.391,48	0,00	1.391,48	0,00	1.391,48	0,00
2024.01.3261.22112	Suministros de material electrónico, eléctrico y de telecomunicaciones	255,69	0,00	255,69	0,00	255,69	0,00
2024.01.3261.22200	Comunicaciones del Patronato	6.050,00	0,00	6.050,00	0,00	6.050,00	0,00
2024.01.3261.22300	Transportes	2.845,16	0,00	2.845,16	0,00	2.845,16	0,00
2024.01.3261.22607	Actividades Educac. y Bibliotecas: Act Bibliotecas	30.572,44	0,00	30.572,44	0,00	30.303,64	268,80
2024.01.3261.22700	Trabajos realizados otras empresas	18.406,63	0,00	18.406,63	0,00	18.406,63	0,00
2024.01.3261.22799	Trabajos realizados otras empresas.Alimentación. E.E.I.I	219.444,29	0,00	219.444,29	0,00	219.444,29	0,00
2024.01.3261.48002	Gas comedores Escolares CCPP	5.222,69	0,00	5.222,69	0,00	5.222,69	0,00
2024.01.3261.48004	Ayudas Publicas Actividad Educacion Concertada	188.246,92	-87.087,16	101.159,76	0,00	101.159,76	0,00
2024.01.3261.48007	Ayudas Públicas Actividades Educacion Infantil	3.700,00	0,00	3.700,00	0,00	1.000,00	2.700,00

Modelo: **LGCEAplicaciones**

Página: **1/2**

*Este documento contiene datos no especialmente protegidos*



**EJERCICIOS CERRADOS**  
**OBLIGACIONES DE PRESUPUESTOS CERRADOS**

Ejercicio: 2025  
Importe: euros  
A fecha: 31/12/2025

Aplicación Presupuestaria	Descripción	Obligaciones Pendientes de pago 1 de enero	Modificaciones saldo inicial y anulaciones	Total Obligaciones	Prescripciones	Pagos realizados	Obligaciones Pendientes de pago
2024.01.3261.48008	Convenio Aulas específicas de Educación	33.000,00	0,00	33.000,00	0,00	33.000,00	0,00
2024.01.3261.62500	Adquisición otro mobiliario instalaciones	13.338,02	0,00	13.338,02	0,00	13.338,02	0,00
2024.01.3261.62501	Adquisición Fondo bibliográfico y libro electrónico	75.514,61	0,00	75.514,61	0,00	74.524,23	990,38
	<b>Total Ejercicio 2024</b>	<b>775.643,54</b>	<b>-87.087,16</b>	<b>688.556,38</b>	<b>0,00</b>	<b>597.846,14</b>	<b>90.710,24</b>
	<b>Total</b>	<b>784.748,30</b>	<b>-87.763,16</b>	<b>696.985,14</b>	<b>0,00</b>	<b>597.846,14</b>	<b>99.139,00</b>

Modelo: LGCEAplicaciones

Página: 2/2

*Este documento contiene datos no especialmente protegidos*



**EJERCICIOS CERRADOS  
PRESUPUESTO DE INGRESOS**

Ejercicio: **2025**  
 Importe: **euros**  
 A fecha: **31/12/2025**

2 DERECHOS A COBRAR DE PRESUPUESTOS CERRADOS  
 a). DERECHOS PENDIENTES DE COBRO TOTALES

Aplicación Presupuestaria	Descripción	Derechos pendientes de cobro a 1 de enero	Modificaciones saldo inicial	Derechos Anulados	Derechos cancelados	Recaudación	Derechos pendientes de cobro
2008.01.31202	Cuotas matrículas Escuelas Infantiles	6.249,50	0,00	0,00	0,00	0,00	6.249,50
	<b>Total Ejercicio 2008</b>	<b>6.249,50</b>	<b>0,00</b>	<b>0,00</b>	<b>0,00</b>	<b>0,00</b>	<b>6.249,50</b>
2010.01.31202	Cuotas matrículas Escuelas Infantiles	2.926,20	0,00	0,00	0,00	0,00	2.926,20
2010.01.83101	Reintegros de préstamos de fuera del sector público a largo plazo	415,00	0,00	0,00	0,00	0,00	415,00
	<b>Total Ejercicio 2010</b>	<b>3.341,20</b>	<b>0,00</b>	<b>0,00</b>	<b>0,00</b>	<b>0,00</b>	<b>3.341,20</b>
2011.01.31202	Cuotas matrículas Escuelas Infantiles	4.716,94	0,00	0,00	0,00	0,00	4.716,94
	<b>Total Ejercicio 2011</b>	<b>4.716,94</b>	<b>0,00</b>	<b>0,00</b>	<b>0,00</b>	<b>0,00</b>	<b>4.716,94</b>
2012.01.31201	Matrículas Cursos UPZ	2.130,00	0,00	0,00	0,00	0,00	2.130,00
2012.01.31202	Cuotas matrículas Escuelas Infantiles	5.997,20	0,00	0,00	0,00	0,00	5.997,20
	<b>Total Ejercicio 2012</b>	<b>8.127,20</b>	<b>0,00</b>	<b>0,00</b>	<b>0,00</b>	<b>0,00</b>	<b>8.127,20</b>
2013.01.34201	Matrículas cursos UPZ	8.217,50	0,00	0,00	0,00	0,00	8.217,50
2013.01.34202	Cuotas matrículas E. Infantiles	4.974,12	0,00	0,00	0,00	0,00	4.974,12
	<b>Total Ejercicio 2013</b>	<b>13.191,62</b>	<b>0,00</b>	<b>0,00</b>	<b>0,00</b>	<b>0,00</b>	<b>13.191,62</b>
2014.01.34201	Matrículas cursos UPZ	16.588,40	0,00	0,00	0,00	0,00	16.588,40
2014.01.34202	Cuotas matrículas E. Infantiles	5.187,00	0,00	0,00	0,00	0,00	5.187,00
	<b>Total Ejercicio 2014</b>	<b>21.775,40</b>	<b>0,00</b>	<b>0,00</b>	<b>0,00</b>	<b>0,00</b>	<b>21.775,40</b>
2015.01.34201	Matrículas cursos UPZ	9.610,53	0,00	0,00	0,00	0,00	9.610,53
2015.01.34202	Cuotas matrículas E. Infantiles	1.388,75	0,00	0,00	0,00	0,00	1.388,75
	<b>Total Ejercicio 2015</b>	<b>10.999,28</b>	<b>0,00</b>	<b>0,00</b>	<b>0,00</b>	<b>0,00</b>	<b>10.999,28</b>
2016.01.34201	Matrículas cursos UPZ	1.974,50	0,00	0,00	0,00	0,00	1.974,50
2016.01.34202	Cuotas matrículas E. Infantiles	1.595,20	0,00	0,00	0,00	0,00	1.595,20
	<b>Total Ejercicio 2016</b>	<b>3.569,70</b>	<b>0,00</b>	<b>0,00</b>	<b>0,00</b>	<b>0,00</b>	<b>3.569,70</b>
2017.01.34201	Matrículas cursos UPZ	1.714,00	0,00	0,00	0,00	0,00	1.714,00
2017.01.34202	Cuotas matrículas E. Infantiles	1.717,93	0,00	0,00	0,00	0,00	1.717,93

Modelo: **LICEAplicaciones**

Página: **1/9**

*Este documento contiene datos no especialmente protegidos*



**EJERCICIOS CERRADOS  
PRESUPUESTO DE INGRESOS**

Ejercicio: 2025  
Importe: euros  
A fecha: 31/12/2025

2 DERECHOS A COBRAR DE PRESUPUESTOS CERRADOS

a). DERECHOS PENDIENTES DE COBRO TOTALES

Aplicación Presupuestaria	Descripción	Derechos pendientes de cobro a 1 de enero	Modificaciones saldo inicial	Derechos Anulados	Derechos cancelados	Recaudación	Derechos pendientes de cobro
2017.01.38900	Otros reintegros de operaciones corrientes	588,07	0,00	0,00	0,00	0,00	588,07
	<b>Total Ejercicio 2017</b>	<b>4.020,00</b>	<b>0,00</b>	<b>0,00</b>	<b>0,00</b>	<b>0,00</b>	<b>4.020,00</b>
2018.01.34201	Matriculas cursos UPZ	1.816,50	0,00	0,00	0,00	0,00	1.816,50
2018.01.34202	Cuotas matriculas E. Infantiles	2.830,75	0,00	0,00	0,00	0,00	2.830,75
	<b>Total Ejercicio 2018</b>	<b>4.647,25</b>	<b>0,00</b>	<b>0,00</b>	<b>0,00</b>	<b>0,00</b>	<b>4.647,25</b>
2019.01.34201	Matriculas cursos UPZ	1.552,00	0,00	0,00	0,00	0,00	1.552,00
2019.01.34202	Cuotas matriculas E. Infantiles	5.654,25	0,00	0,00	0,00	0,00	5.654,25
	<b>Total Ejercicio 2019</b>	<b>7.206,25</b>	<b>0,00</b>	<b>0,00</b>	<b>0,00</b>	<b>0,00</b>	<b>7.206,25</b>
2020.01.34201	Matriculas cursos UPZ	682,50	0,00	0,00	0,00	0,00	682,50
2020.01.34202	Cuotas matriculas E. Infantiles	7.540,49	0,00	0,00	0,00	0,00	7.540,49
	<b>Total Ejercicio 2020</b>	<b>8.222,99</b>	<b>0,00</b>	<b>0,00</b>	<b>0,00</b>	<b>0,00</b>	<b>8.222,99</b>
2021.01.34201	Matriculas cursos UPZ	82,00	0,00	0,00	0,00	0,00	82,00
2021.01.34202	Cuotas matriculas E. Infantiles	5.427,11	0,00	0,00	0,00	0,00	5.427,11
2021.01.34203	Ingresos por cuenta escuelas municipales (ampliable)	376,00	0,00	0,00	0,00	0,00	376,00
	<b>Total Ejercicio 2021</b>	<b>5.885,11</b>	<b>0,00</b>	<b>0,00</b>	<b>0,00</b>	<b>0,00</b>	<b>5.885,11</b>
2022.01.34201	Matriculas cursos UPZ	422,84	0,00	0,00	0,00	0,00	422,84
2022.01.34202	Cuotas matriculas E. Infantiles	11.161,56	0,00	0,00	0,00	0,00	11.161,56
	<b>Total Ejercicio 2022</b>	<b>11.584,40</b>	<b>0,00</b>	<b>0,00</b>	<b>0,00</b>	<b>0,00</b>	<b>11.584,40</b>
2023.01.34201	Matriculas cursos UPZ	251,00	0,00	0,00	0,00	0,00	251,00
2023.01.34202	Cuotas matriculas E. Infantiles	13.802,00	0,00	0,00	0,00	0,00	13.802,00
	<b>Total Ejercicio 2023</b>	<b>14.053,00</b>	<b>0,00</b>	<b>0,00</b>	<b>0,00</b>	<b>0,00</b>	<b>14.053,00</b>
2024.01.34201	Matriculas cursos UPZ	194,00	0,00	0,00	0,00	75,00	119,00
2024.01.34202	Cuotas matriculas E. Infantiles	14.664,33	0,00	0,00	0,00	3.384,00	11.280,33
2024.01.40000	Aportación Excmo.Ayuntamiento	1.563.900,00	0,00	0,00	0,00	1.563.900,00	0,00

Modelo: LICEAplicaciones

Página: 2/9

*Este documento contiene datos no especialmente protegidos*

<b>DOCUMENTO</b>	CUENTA GENERAL 2025 PM EDUCACIÓN Y BIBLIOTECAS	<b>ID FIRMA</b>	15799458	<b>PÁGINA</b>	90 / 128
<b>FIRMADO POR 1 FIRMANTE</b>	1. ANA MARIA MARTIN CRESPO - TECNICO CONTABILIDAD	<b>FECHA FIRMA</b>	05 de mayo de 2026		







**EJERCICIOS CERRADOS  
PRESUPUESTO DE INGRESOS**

Ejercicio: **2025**

Importe: **euros**

A fecha: **31/12/2025**

2 DERECHOS A COBRAR DE PRESUPUESTOS CERRADOS

b). DERECHOS ANULADOS

Aplicación Presupuestaria	Descripción	Anulación de Liquidaciones	Aplazamiento y Fraccionamiento	Total Derechos Anulados
	<b>Total Ejercicio 2017</b>	<b>0,00</b>	<b>0,00</b>	<b>0,00</b>
2018.01.34201	Matriculas cursos UPZ	0,00	0,00	0,00
2018.01.34202	Cuotas matriculas E. Infantiles	0,00	0,00	0,00
	<b>Total Ejercicio 2018</b>	<b>0,00</b>	<b>0,00</b>	<b>0,00</b>
2019.01.34201	Matriculas cursos UPZ	0,00	0,00	0,00
2019.01.34202	Cuotas matriculas E. Infantiles	0,00	0,00	0,00
	<b>Total Ejercicio 2019</b>	<b>0,00</b>	<b>0,00</b>	<b>0,00</b>
2020.01.34201	Matriculas cursos UPZ	0,00	0,00	0,00
2020.01.34202	Cuotas matriculas E. Infantiles	0,00	0,00	0,00
	<b>Total Ejercicio 2020</b>	<b>0,00</b>	<b>0,00</b>	<b>0,00</b>
2021.01.34201	Matriculas cursos UPZ	0,00	0,00	0,00
2021.01.34202	Cuotas matriculas E. Infantiles	0,00	0,00	0,00
2021.01.34203	Ingresos por cuenta escuelas municipales(ampliable)	0,00	0,00	0,00
	<b>Total Ejercicio 2021</b>	<b>0,00</b>	<b>0,00</b>	<b>0,00</b>
2022.01.34201	Matriculas cursos UPZ	0,00	0,00	0,00
2022.01.34202	Cuotas matriculas E. Infantiles	0,00	0,00	0,00
	<b>Total Ejercicio 2022</b>	<b>0,00</b>	<b>0,00</b>	<b>0,00</b>
2023.01.34201	Matriculas cursos UPZ	0,00	0,00	0,00
2023.01.34202	Cuotas matriculas E. Infantiles	0,00	0,00	0,00
	<b>Total Ejercicio 2023</b>	<b>0,00</b>	<b>0,00</b>	<b>0,00</b>
2024.01.34201	Matriculas cursos UPZ	0,00	0,00	0,00
2024.01.34202	Cuotas matriculas E. Infantiles	0,00	0,00	0,00
2024.01.40000	Aportación Excmo.Ayuntamiento	0,00	0,00	0,00
2024.01.40001	Aportación Excmo.Ayuntamiento proyecto bibliobus	0,00	0,00	0,00
2024.01.40002	Aportación Excmo.Ayuntamiento comedores escolares	0,00	0,00	0,00

Modelo: **LICEAplicaciones**

Página: **5/9**

*Este documento contiene datos no especialmente protegidos*

**DOCUMENTO** CUENTA GENERAL 2025 PM EDUCACIÓN Y BIBLIOTECAS **ID FIRMA** 15799458 **PÁGINA** 93 / 128

**FIRMADO POR 1 FIRMANTE**

**FECHA FIRMA**

1. ANA MARIA MARTIN CRESPO - *TECNICO CONTABILIDAD*

05 de mayo de 2026



**EJERCICIOS CERRADOS  
PRESUPUESTO DE INGRESOS**Ejercicio: 2025  
Importe: euros  
A fecha: 31/12/2025

2 DERECHOS A COBRAR DE PRESUPUESTOS CERRADOS

b). DERECHOS ANULADOS

Aplicación Presupuestaria	Descripción	Anulación de Liquidaciones	Aplazamiento y Fraccionamiento	Total Derechos Anulados
2024.01.40004	Aportación Excmo.Ayuntamiento.Plan de activ.Bibliotecas	0,00	0,00	0,00
2024.01.40005	Aportación Excmo.Ayuntamiento Administración electronica	0,00	0,00	0,00
2024.01.40006	Aportación Excmo.Ayuntamiento Ayudas Públicas	0,00	0,00	0,00
2024.01.40008	De la Administración General de la Entidad Local	0,00	0,00	0,00
2024.01.70000	Adq.Fondos bibliotecas y Libro electrónico	0,00	0,00	0,00
	<b>Total Ejercicio 2024</b>	<b>0,00</b>	<b>0,00</b>	<b>0,00</b>
	<b>TOTAL</b>	<b>0,00</b>	<b>0,00</b>	<b>0,00</b>

Modelo: LICEAplicaciones

Página: 6/9

Este documento contiene datos no especialmente protegidos

<b>DOCUMENTO</b>	CUENTA GENERAL 2025 PM EDUCACIÓN Y BIBLIOTECAS	<b>ID FIRMA</b>	15799458	<b>PÁGINA</b>	94 / 128
<b>FIRMADO POR 1 FIRMANTE</b>		<b>FECHA FIRMA</b>			
1. ANA MARIA MARTIN CRESPO - TECNICO CONTABILIDAD		05 de mayo de 2026			



**EJERCICIOS CERRADOS  
PRESUPUESTO DE INGRESOS**

Ejercicio: **2025**  
 Importe: **euros**  
 A fecha: **31/12/2025**

2 DERECHOS A COBRAR DE PRESUPUESTOS CERRADOS

c). DERECHOS CANCELADOS

Aplicación Presupuestaria	Descripción	Cobros en especie	Insolvencias	Prescripciones	Otras Causas	Total Derechos cancelados
2008.01.31202	Cuotas matrículas Escuelas Infantiles	0,00	0,00	0,00	0,00	0,00
	<b>Total Ejercicio 2008</b>	<b>0,00</b>	<b>0,00</b>	<b>0,00</b>	<b>0,00</b>	<b>0,00</b>
2010.01.31202	Cuotas matrículas Escuelas Infantiles	0,00	0,00	0,00	0,00	0,00
2010.01.83101	Reintegros de préstamos de fuera del sector público a largo plazo	0,00	0,00	0,00	0,00	0,00
	<b>Total Ejercicio 2010</b>	<b>0,00</b>	<b>0,00</b>	<b>0,00</b>	<b>0,00</b>	<b>0,00</b>
2011.01.31202	Cuotas matrículas Escuelas Infantiles	0,00	0,00	0,00	0,00	0,00
	<b>Total Ejercicio 2011</b>	<b>0,00</b>	<b>0,00</b>	<b>0,00</b>	<b>0,00</b>	<b>0,00</b>
2012.01.31201	Matrículas Cursos UPZ	0,00	0,00	0,00	0,00	0,00
2012.01.31202	Cuotas matrículas Escuelas Infantiles	0,00	0,00	0,00	0,00	0,00
	<b>Total Ejercicio 2012</b>	<b>0,00</b>	<b>0,00</b>	<b>0,00</b>	<b>0,00</b>	<b>0,00</b>
2013.01.34201	Matrículas cursos UPZ	0,00	0,00	0,00	0,00	0,00
2013.01.34202	Cuotas matrículas E. Infantiles	0,00	0,00	0,00	0,00	0,00
	<b>Total Ejercicio 2013</b>	<b>0,00</b>	<b>0,00</b>	<b>0,00</b>	<b>0,00</b>	<b>0,00</b>
2014.01.34201	Matrículas cursos UPZ	0,00	0,00	0,00	0,00	0,00
2014.01.34202	Cuotas matrículas E. Infantiles	0,00	0,00	0,00	0,00	0,00
	<b>Total Ejercicio 2014</b>	<b>0,00</b>	<b>0,00</b>	<b>0,00</b>	<b>0,00</b>	<b>0,00</b>
2015.01.34201	Matrículas cursos UPZ	0,00	0,00	0,00	0,00	0,00
2015.01.34202	Cuotas matrículas E. Infantiles	0,00	0,00	0,00	0,00	0,00
	<b>Total Ejercicio 2015</b>	<b>0,00</b>	<b>0,00</b>	<b>0,00</b>	<b>0,00</b>	<b>0,00</b>
2016.01.34201	Matrículas cursos UPZ	0,00	0,00	0,00	0,00	0,00
2016.01.34202	Cuotas matrículas E. Infantiles	0,00	0,00	0,00	0,00	0,00
	<b>Total Ejercicio 2016</b>	<b>0,00</b>	<b>0,00</b>	<b>0,00</b>	<b>0,00</b>	<b>0,00</b>
2017.01.34201	Matrículas cursos UPZ	0,00	0,00	0,00	0,00	0,00
2017.01.34202	Cuotas matrículas E. Infantiles	0,00	0,00	0,00	0,00	0,00

Modelo: **LICEAplicaciones**

Página: **7/9**

*Este documento contiene datos no especialmente protegidos*



**EJERCICIOS CERRADOS  
PRESUPUESTO DE INGRESOS**

Ejercicio: **2025**

Importe: **euros**

A fecha: **31/12/2025**

2 DERECHOS A COBRAR DE PRESUPUESTOS CERRADOS

c). DERECHOS CANCELADOS

Aplicación Presupuestaria	Descripción	Cobros en especie	Insolvencias	Prescripciones	Otras Causas	Total Derechos cancelados
2017.01.38900	Otros reintegros de operaciones corrientes	0,00	0,00	0,00	0,00	0,00
	<b>Total Ejercicio 2017</b>	<b>0,00</b>	<b>0,00</b>	<b>0,00</b>	<b>0,00</b>	<b>0,00</b>
2018.01.34201	Matriculas cursos UPZ	0,00	0,00	0,00	0,00	0,00
2018.01.34202	Cuotas matriculas E. Infantiles	0,00	0,00	0,00	0,00	0,00
	<b>Total Ejercicio 2018</b>	<b>0,00</b>	<b>0,00</b>	<b>0,00</b>	<b>0,00</b>	<b>0,00</b>
2019.01.34201	Matriculas cursos UPZ	0,00	0,00	0,00	0,00	0,00
2019.01.34202	Cuotas matriculas E. Infantiles	0,00	0,00	0,00	0,00	0,00
	<b>Total Ejercicio 2019</b>	<b>0,00</b>	<b>0,00</b>	<b>0,00</b>	<b>0,00</b>	<b>0,00</b>
2020.01.34201	Matriculas cursos UPZ	0,00	0,00	0,00	0,00	0,00
2020.01.34202	Cuotas matriculas E. Infantiles	0,00	0,00	0,00	0,00	0,00
	<b>Total Ejercicio 2020</b>	<b>0,00</b>	<b>0,00</b>	<b>0,00</b>	<b>0,00</b>	<b>0,00</b>
2021.01.34201	Matriculas cursos UPZ	0,00	0,00	0,00	0,00	0,00
2021.01.34202	Cuotas matriculas E. Infantiles	0,00	0,00	0,00	0,00	0,00
2021.01.34203	Ingresos por cuenta escuelas municipales (ampliable)	0,00	0,00	0,00	0,00	0,00
	<b>Total Ejercicio 2021</b>	<b>0,00</b>	<b>0,00</b>	<b>0,00</b>	<b>0,00</b>	<b>0,00</b>
2022.01.34201	Matriculas cursos UPZ	0,00	0,00	0,00	0,00	0,00
2022.01.34202	Cuotas matriculas E. Infantiles	0,00	0,00	0,00	0,00	0,00
	<b>Total Ejercicio 2022</b>	<b>0,00</b>	<b>0,00</b>	<b>0,00</b>	<b>0,00</b>	<b>0,00</b>
2023.01.34201	Matriculas cursos UPZ	0,00	0,00	0,00	0,00	0,00
2023.01.34202	Cuotas matriculas E. Infantiles	0,00	0,00	0,00	0,00	0,00
	<b>Total Ejercicio 2023</b>	<b>0,00</b>	<b>0,00</b>	<b>0,00</b>	<b>0,00</b>	<b>0,00</b>
2024.01.34201	Matriculas cursos UPZ	0,00	0,00	0,00	0,00	0,00
2024.01.34202	Cuotas matriculas E. Infantiles	0,00	0,00	0,00	0,00	0,00
2024.01.40000	Aportación Excmo.Ayuntamiento	0,00	0,00	0,00	0,00	0,00

Modelo: **LICEAplicaciones**

Página: **8/9**

*Este documento contiene datos no especialmente protegidos*

**DOCUMENTO** CUENTA GENERAL 2025 PM EDUCACIÓN Y BIBLIOTECAS **ID FIRMA** 15799458 **PÁGINA** 96 / 128

**FIRMADO POR 1 FIRMANTE**

**FECHA FIRMA**

1. ANA MARIA MARTIN CRESPO - *TECNICO CONTABILIDAD*

05 de mayo de 2026



**EJERCICIOS CERRADOS  
PRESUPUESTO DE INGRESOS**

Ejercicio: **2025**  
 Importe: **euros**  
 A fecha: **31/12/2025**

2 DERECHOS A COBRAR DE PRESUPUESTOS CERRADOS

c). DERECHOS CANCELADOS

Aplicación Presupuestaria	Descripción	Cobros en especie	Insolvencias	Prescripciones	Otras Causas	Total Derechos cancelados
2024.01.40001	Aportación Excmo.Ayuntamiento proyecto bibliobus	0,00	0,00	0,00	0,00	0,00
2024.01.40002	Aportación Excmo.Ayuntamiento comedores escolares	0,00	0,00	0,00	0,00	0,00
2024.01.40004	Aportación Excmo.Ayuntamiento.Plan de activ.Bibliotecas	0,00	0,00	0,00	0,00	0,00
2024.01.40005	Aportación Excmo.Ayuntamiento Administración electrónica	0,00	0,00	0,00	0,00	0,00
2024.01.40006	Aportación Excmo.Ayuntamiento Ayudas Públicas	0,00	0,00	0,00	0,00	0,00
2024.01.40008	De la Administración General de la Entidad Local	0,00	0,00	0,00	0,00	0,00
2024.01.70000	Adq.Fondos bibliotecas y Libro electrónico	0,00	0,00	0,00	0,00	0,00
	<b>Total Ejercicio 2024</b>	<b>0,00</b>	<b>0,00</b>	<b>0,00</b>	<b>0,00</b>	<b>0,00</b>
	<b>TOTAL</b>	<b>0,00</b>	<b>0,00</b>	<b>0,00</b>	<b>0,00</b>	<b>0,00</b>

Modelo: **LICEAplicaciones**

Página: **9/9**

*Este documento contiene datos no especialmente protegidos*



EJERCICIOS CERRADOS

Ejercicio: 2025

Importe: euros

A fecha: 31/12/2025

3. VARIACIÓN DE RESULTADOS PRESUPUESTARIOS DE EJERCICIOS ANTERIORES

	Total Variación derechos	Total Variación obligaciones	Variación de Resultados presupuestarios de ejercicios anteriores
a). Operaciones corrientes	0,00	-87.763,16	87.763,16
b). Operaciones de capital	0,00	0,00	0,00
<b>1. TOTAL VARIACIÓN OPERACIONES NO FINANCIERAS (a+b)</b>	<b>0,00</b>	<b>-87.763,16</b>	<b>87.763,16</b>
c). Activos financieros	0,00	0,00	0,00
d). Pasivos financieros	0,00	0,00	0,00
<b>2. TOTAL VARIACIÓN OPERACIONES FINANCIERAS (c+d)</b>	<b>0,00</b>	<b>0,00</b>	<b>0,00</b>
<b>Total(1+2)</b>	<b>0,00</b>	<b>-87.763,16</b>	<b>87.763,16</b>

Modelo: LCEVarResultados

Página: 1/1

Este documento contiene datos no especialmente protegidos

DOCUMENTO CUENTA GENERAL 2025 PM EDUCACIÓN Y BIBLIOTECAS ID FIRMA 15799458 PÁGINA 98 / 128

FIRMADO POR 1 FIRMANTE

FECHA FIRMA

1. ANA MARIA MARTIN CRESPO - TECNICO CONTABILIDAD

05 de mayo de 2026





**24.3. Ejercicios Posteriores**

- 1) Compromisos de gasto con cargo a presupuestos de ejercicios posteriores.  
No hay operaciones.
- 2) Compromisos de ingreso con cargo a presupuestos de ejercicios posteriores. Anexo "Compromisos de Ingresos de ejercicios posteriores"  
No hay operaciones.

**24.4. Ejecución de proyectos de gasto**

**1. RESUMEN DE EJECUCIÓN**

**1. RESUMEN DE EJECUCIÓN**

Código Proyecto	Denominación	Año de inicio	Duración	Gasto Previsto	Gasto comprometido	Obligaciones reconocidas			Gasto pendiente de realizar	Financiación afectada
						A 1 de enero	En el ejercicio	Total		
2016/0001	ADQUISICION EQUIPOS INFORMATICOS BIBLIOTECAS	2016	3	241.570,51	241.570,51	241.570,51	0,00	241.570,51	0,00	240.000,00
2018/0001	ADQUISICION FONDO BIBLIOGRAFICO Y LIBRO ELECTRONICO	2018	5	307.306,59	307.306,59	307.306,59	0,00	307.306,59	0,00	160.000,00
2018/0002	Administracion electrónica	2018	6	0,00	0,00	0,00	0,00	0,00	0,00	130.000,00
2021/0001	ADQUISICION DE FONDO BIBLIOGRAFICO Y LIBRO ELECTRONICO	2021	3	293.611,54	293.611,54	293.611,54	0,00	293.611,54	0,00	160.000,00
2021/0002	Administracion electrónica	2021	3	64.657,90	64.657,90	64.657,90	0,00	64.657,90	0,00	0,00
2022/0001	AYUDAS ECONOMICAS A LA CONCERTADA 2022	2022	2	455.533,54	455.533,54	455.533,54	-676,00	454.857,54	676,00	411.067,08
2022/0002	AYUDAS PUBLICAS EDUCACIÓN INFANTIL	2022	3	1.472.370,37	1.472.370,37	1.472.370,37	0,00	1.472.370,37	0,00	1.123.213,32
2023/0001	AYUDAS ECONOMICAS A LA CONCERTADA 2023	2023	2	188.444,42	188.444,42	188.444,42	-87.087,16	101.357,26	87.087,16	188.444,42
2023/0002	ADQUISICION FONDOS BIBLIOGRAFICOS FONDOS EUROPEOS	2023	2	92.301,12	92.301,12	92.301,12	0,00	92.301,12	0,00	85.478,18
2024/0001	AYUDAS PUBLICAS EDUCACIÓN INFANTIL 2024	2024	2	1.300.000,00	1.151.317,45	0,00	1.151.317,45	1.151.317,45	148.682,55	1.300.000,00
2025/0001	AYUDAS CHEQUE FAMILIA 2025	2025	2	1.300.000,00	0,00	0,00	0,00	0,00	1.300.000,00	1.300.000,00
2025/0002	CONVENIO AULAS ESPECIFICAS 2025-26	2025	2	165.000,00	0,00	0,00	0,00	0,00	165.000,00	165.000,00
<b>Total</b>				<b>5.880.795,99</b>	<b>4.267.113,44</b>	<b>3.115.795,99</b>	<b>1.063.554,29</b>	<b>4.179.350,28</b>	<b>1.701.445,71</b>	<b>5.263.203,00</b>

Este documento contiene datos no especialmente protegidos



## 2. ANUALIDADES PENDIENTES

### 2. ANUALIDADES PENDIENTES

Código Proyecto	Denominación	Gasto pendiente de realizar			
		2026	2027	2028	Años sucesivos
2016/0001	ADQUISICION EQUIPOS INFORMATICOS BIBLIOTECAS	0,00	0,00	0,00	0,00
2018/0001	ADQUISICION FONDO BIBLIOGRAFICO Y LIBRO ELECTRONICO	0,00	0,00	0,00	0,00
2018/0002	Administracion electrónica	0,00	0,00	0,00	0,00
2021/0001	ADQUISICION DE FONDO BIBLIOGRAFICO Y LIBRO ELECTRONICO	0,00	0,00	0,00	0,00
2021/0002	Administracion electrónica	0,00	0,00	0,00	0,00
2022/0001	AYUDAS ECONOMICAS A LA CONCERTADA 2022	676,00	0,00	0,00	0,00
2022/0002	AYUDAS PUBLICAS EDUCACIÓN INFANTIL	0,00	0,00	0,00	0,00
2023/0001	AYUDAS ECONOMICAS A LA CONCERTADA 2023	87.087,16	0,00	0,00	0,00
2023/0002	ADQUISICION FONDOS BIBLIOGRAFICOS FONDOS EUROPEOS	0,00	0,00	0,00	0,00
2024/0001	AYUDAS PUBLICAS EDUCACIÓN INFANTIL 2024	148.682,55	0,00	0,00	0,00
2025/0001	AYUDAS CHEQUE FAMILIA 2025	1.300.000,00	0,00	0,00	0,00
2025/0002	CONVENIO AULAS ESPECIFICAS 2025-26	165.000,00	0,00	0,00	0,00
<b>Total</b>		<b>1.701.445,71</b>	<b>0,00</b>	<b>0,00</b>	<b>0,00</b>

#### 24.5 Gastos con financiación afectada

#### Desviaciones de financiación por agente financiador

Este documento contiene datos no especialmente protegidos

<b>DOCUMENTO</b>	CUENTA GENERAL 2025 PM EDUCACIÓN Y BIBLIOTECAS	<b>ID FIRMA</b>	15799458	<b>PÁGINA</b>	100 / 128
<b>FIRMADO POR 1 FIRMANTE</b>		<b>FECHA FIRMA</b>			
1. ANA MARIA MARTIN CRESPO - TECNICO CONTABILIDAD		05 de mayo de 2026			



### Desviaciones de financiación por agente financiador

Código de Gasto	Descripción	Agente financiador		Coeficiente de financiación	Desviaciones del ejercicio		Desviaciones Acumuladas	
		Tercero	Aplicación Presupuestaria		Positivas	Negativas	Positivas	Negativas
2016/0001	ADQUISICION EQUIPOS INFORMATICOS BIBLIOTECAS	AYUNTAMIENTO DE ZARAGOZA		0.99349875	0,00	0,00	0,00	0,00
2018/0001	ADQUISICION FONDO BIBLIOGRAFICO Y LIBRO ELECTRONICO	AYUNTAMIENTO DE ZARAGOZA		0.52065268	0,00	0,00	0,00	0,00
2018/0002	Administracion electrónica	AYUNTAMIENTO DE ZARAGOZA		0.00000000	0,00	0,00	80.000,00	0,00
2018/0002	Administracion electrónica	AYUNTAMIENTO DE ZARAGOZA		0.00000000	0,00	0,00	50.000,00	0,00
2021/0002	Administracion electrónica	AYUNTAMIENTO DE ZARAGOZA		0.00000000	0,00	0,00	0,00	0,00
2021/0001	ADQUISICION DE FONDO BIBLIOGRAFICO Y LIBRO ELECTRONICO	AYUNTAMIENTO DE ZARAGOZA		0.54493771	0,00	0,00	0,00	0,00
2022/0001	AYUDAS ECONOMICAS A LA CONCERTADA 2022	AYUNTAMIENTO DE ZARAGOZA		0.90238598	0,00	0,00	0,00	0,00
2022/0002	AYUDAS PUBLICAS EDUCACIÓN INFANTIL	AYUNTAMIENTO DE ZARAGOZA		0.76286058	0,00	0,00	0,00	0,00
2023/0001	AYUDAS ECONOMICAS A LA CONCERTADA 2023	ORG. AUTONOMO MUNICIPAL EDUCACION Y BIBLIOTECAS	2025.01.40006	1.00000000	87.087,16	0,00	87.087,16	0,00
2023/0002	ADQUISICION FONDOS BIBLIOGRAFICOS FONDOS EUROPEOS	AYUNTAMIENTO DE ZARAGOZA	2025.01.70001	0.92607955	0,00	0,00	0,00	0,00
2024/0001	AYUDAS PUBLICAS EDUCACIÓN INFANTIL 2024	AYUNTAMIENTO DE ZARAGOZA	2025.01.40007	1.00000000	0,00	1.151.317,45	148.682,55	0,00
2025/0001	AYUDAS CHEQUE FAMILIA 2025	AYUNTAMIENTO DE ZARAGOZA	2025.01.40007	1.00000000	1.300.000,00	0,00	1.300.000,00	0,00
2025/0002	CONVENIO AULAS ESPECIFICAS 2025-26	AYUNTAMIENTO DE ZARAGOZA	2025.01.40008	1.00000000	165.000,00	0,00	165.000,00	0,00
<b>Total</b>					<b>1.552.087,16</b>	<b>1.151.317,45</b>	<b>1.830.769,71</b>	<b>0,00</b>

### 6 Remanente de tesorería

Este documento contiene datos no especialmente protegidos



Remanente de Tesorería

Ejercicio: 2024  
 Importe: euros  
 A fecha: 31/12/2024

Nº de Cuentas	Componentes	Año 2025		Año 2024	
57, 556	1.- (+) Fondos Líquidos		117.421,44		413.273,55
	2.- (+) Derechos Pendientes de Cobro		4.645.300,91		3.514.905,91
430	- (+) del Presupuesto corriente	4.501.054,00		3.382.758,33	
431	- (+) de Presupuestos cerrados	138.989,17		127.589,84	
257, 258, 270, 275, 440, 442, 449, 456, 470, 471, 472, 537, 538, 550, 565, 566	- (+) de operaciones no presupuestarias	5.257,74		4.557,74	
	3.- (-) Obligaciones pendientes de pago		1.337.821,46		1.409.707,00
400	- (+) del Presupuesto corriente	668.456,86		775.643,54	
401	- (+) de Presupuestos cerrados	99.139,00		9.104,76	
165, 166, 180, 185, 410, 414, 419, 453, 456, 475, 476, 477, 502, 515, 516, 521, 550, 560, 561	- (+) de operaciones no presupuestarias	570.225,60		624.958,70	
	4.- (+) Partidas pendientes de aplicación		0,00		0,00
554, 559	-(-) cobros realizados pendientes e aplicación definitiva	0,00		0,00	
555, 5581, 5585	- (+) pagos realizados pendientes de aplicación definitiva	0,00		0,00	
	<b>I. Remanente de Tesorería total (1 + 2 - 3 + 4)</b>		<b>3.424.900,89</b>		<b>2.518.472,46</b>
2961, 2962, 2981, 2982, 4900, 4901, 4902, 4903, 5961, 5962, 5981, 5982	<b>II. Saldos de dudoso cobro</b>		<b>110.580,69</b>		<b>101.561,93</b>
	<b>III. Exceso de financiación afectada</b>		<b>1.830.769,71</b>		<b>1.430.000,00</b>
	<b>IV. REMANENTE DE TESORERÍA PARA GASTOS GENERALES (I - II - III)</b>		<b>1.483.550,49</b>		<b>986.910,53</b>

24.7 Acreedores por operaciones devengadas

Este documento contiene datos no especialmente protegidos



### Acreedores por operaciones devengadas

Ejercicio: 2025  
Importe: euros  
A fecha: 31/12/2025

Cuenta	Importe	Observaciones
6000 - Compras de mercaderías	1.880,00	
6020 - Compras de otros aprovisionamientos	24.165,01	
6070 - Trabajos realizados por otras entidades	402.166,22	
6210 - Arrendamientos y cánones	471,90	
6270 - Publicidad, propaganda y relaciones públicas	129.362,11	
<b>TOTAL</b>	<b>558.045,24</b>	

*Este documento contiene datos no especialmente protegidos*



## 25. Indicadores financieros, patrimoniales y presupuestarios

### 1) Indicadores financieros y patrimoniales.

#### Liquidez Inmediata

##### Fórmula de Cálculo

$$\text{Liquidez Inmediata} = \frac{\text{Fondos Líquidos}}{\text{Pasivo Corriente}}$$

##### Ejercicio 2025

$$\text{Liquidez Inmediata} = \frac{117.421,44}{2.207.899,68} = 5,32\%$$

#### Liquidez a corto plazo

##### Fórmula de Cálculo

$$\text{Liquidez a Corto Plazo} = \frac{\text{Fondos Líquidos} + \text{Dchos pendientes de cobro}}{\text{Pasivo Corriente}}$$

*Este documento contiene datos no especialmente protegidos*



Ejercicio 2025	
Liquidez a Corto Plazo	$= \frac{117.421,44 + 4.645300,91}{2.207.899,68} = 215,71\%$

### Liquidez general

Fórmula de Cálculo	
Liquidez General	$= \frac{\text{Activo Corriente}}{\text{Pasivo Corriente}}$

Ejercicio 2025	
Liquidez General	$= \frac{4.653.341,66}{2.207.899,68} = 210,76\%$

*Este documento contiene datos no especialmente protegidos*



### Endeudamiento por habitante

Fórmula de Cálculo	
Endeudamiento por Habitante	$= \frac{\text{Pasivo Corriente} + \text{Pasivo No Corriente}}{\text{Número de habitantes}}$

Ejercicio 2025	
Endeudamiento por Habitante	$= \frac{2.207.899,68 + 5.626,29}{686.986} = 3,22 \text{ euros}$

### Endeudamiento

Fórmula de Cálculo	
Endeudamiento	$= \frac{\text{Pasivo corriente} + \text{Pasivo no corriente}}{\text{Pasivo corriente} + \text{Pasivo no corriente} + \text{Patrimonio neto}}$

Ejercicio 2025	
	$2.207.899,68 + 5.626,29$

*Este documento contiene datos no especialmente protegidos*



$$\text{Endeudamiento} = \frac{2.207.899,68 + 5.626,29 + 3.175043,35}{\phantom{2.207.899,68 + 5.626,29 + 3.175043,35}} = 41.08\%$$

### Relación de Endeudamiento

**Fórmula de Cálculo**

$$\text{Relación de Endeudamiento} = \frac{\text{Pasivo corriente}}{\text{Pasivo no corriente}}$$

**Ejercicio 2025**

$$\text{Relación de Endeudamiento} = \frac{2.207.899,68}{5.626,29} = 39242,55$$

### Cash-Flow

**Fórmula de Cálculo**

$$\text{CASH-FLOW} = \frac{\text{Pasivo no corriente} + \text{Pasivo corriente}}{\text{Flujos netos de gestión}}$$

*Este documento contiene datos no especialmente protegidos*



Ejercicio	2025
CASH-FLOW	$= \frac{5.626,29 + 2.207.899,68}{-90.377,98} = -2449,15 \%$

### Período Medio de Pago (IPMP)

Fórmula de Cálculo
$\text{PMPAC} = \frac{\sum (\text{Número días período pago} \times \text{Importe pago})}{\sum \text{Importe pago}}$

Ejercicio	2025
PMPAC	$= \frac{107.054.853,01}{2.522.227,39} = 42,44 \text{ días}$

### Período Medio de Cobro (IPMC)

Fórmula de Cálculo
$\text{PMC} = \frac{\sum (\text{Número días período cobro} \times \text{Importe cobro})}{\sum \text{Importe cobro}}$

*Este documento contiene datos no especialmente protegidos*





75,45%	7,14%	10,92%	6,49%
--------	-------	--------	-------

### 3) Cobertura de los gastos corrientes

#### Fórmula de Cálculo

$$\text{Cobertura de los Gastos corrientes} = \frac{\text{Gastos de gestión ordinaria}}{\text{Ingresos de gestión ordinaria}}$$

#### Ejercicio 2025

$$\text{Cobertura de los Gastos corrientes} = \frac{16.484.278,09}{17.059.822,99} = 96,63\%$$

### 2) Indicadores presupuestarios.

- a) *Del Presupuesto de gastos corriente*  
 "Ejecución del Presupuesto de Gastos"

*Este documento contiene datos no especialmente protegidos*

**EJECUCIÓN DEL PRESUPUESTO DE GASTOS**

Ejercicio: 2025  
 Importe: euros  
 A fecha: 31/12/2025

Fórmula de Cálculo	
Ejecución del Presupuesto De Gastos	= $\frac{\text{Obligaciones Reconocidas Netas}}{\text{Créditos Definitivos}}$

Ejercicio 2025	
Ejecución del Presupuesto De Gastos	= $\frac{16.245.110,64}{17.931.164,00}$ = <b>90,59 %</b>



Ayuntamiento de Zaragoza- Documento firmado electrónicamente. Verifique su validez: <https://www.zaragoza.es/verifica>  
 Código Seguro de Verificación: 50297MTc3Nzk4NTkwNzZM2MjM0MjgzMjgz

*Este documento contiene datos no especialmente protegidos*



REALIZACIÓN DE PAGOS

Ejercicio: 2025  
Importe: euros  
A fecha: 31/12/2025

Fórmula de Cálculo

$$\text{Realización de Pagos} = \frac{\text{Pagos Realizados}}{\text{Obligaciones Reconocidas Netas}}$$

Ejercicio 2025

$$\text{Realización de Pagos} = \frac{15.576.653,78}{16.245.110,64} = 95,88 \%$$

Este documento contiene datos no especialmente protegidos



**Fórmula de Cálculo**

$$\text{Gasto por Habitante} = \frac{\text{Obligaciones Reconocidas Netas}}{\text{Número de Habitantes}}$$

**Ejercicio 2025**

$$\text{Gasto por Habitante} = \frac{16.245.110,64}{686.986} = 23,65 \text{ euros}$$

*Este documento contiene datos no especialmente protegidos*

**DOCUMENTO**

CUENTA GENERAL 2025 PM EDUCACIÓN Y BIBLIOTECAS

**ID FIRMA**

15799458

**PÁGINA**

113 / 128

**FIRMADO POR 1 FIRMANTE**

1. ANA MARIA MARTIN CRESPO - TECNICO CONTABILIDAD

**FECHA FIRMA**

05 de mayo de 2026



**GASTO POR HABITANTE**

Ejercicio: 2025  
Importe: euros  
A fecha: 31/12/2025

**Fórmula de Cálculo**

$$\text{Gasto por Habitante} = \frac{\text{Obligaciones Reconocidas Netas}}{\text{Número de Habitantes}}$$

**Ejercicio 2025**

$$\text{Gasto por Habitante} = \frac{16.245.110,64}{686.986} = 23,65 \text{ euros}$$

*Este documento contiene datos no especialmente protegidos*



**ESFUERZO INVERSOR**

Ejercicio: **2025**  
Importe: **euros**  
A fecha: **31/12/2025**

**Fórmula de Cálculo**

$$\text{Esfuerzo Inversor} = \frac{\text{Obligaciones Reconocidas Netas (Capítulos 6 y 7)}}{\text{Obligaciones Reconocidas Netas}}$$

**Ejercicio 2025**

$$\text{Esfuerzo Inversor} = \frac{159.065,42}{16.245.110,64} = \mathbf{0,98 \%}$$

*Este documento contiene datos no especialmente protegidos*



**EJECUCIÓN DEL PRESUPUESTO DE INGRESOS**

Ejercicio: 2025  
Importe: euros  
A fecha: 31/12/2025

**Fórmula de Cálculo**

$$\text{Ejecución del Presupuesto de Ingresos} = \frac{\text{Derechos Reconocidos Netos}}{\text{Previsiones Definitivas}}$$

**Ejercicio 2025**

$$\text{Ejecución del Presupuesto de Ingresos} = \frac{17.066.076,08}{17.931.164,00} = 95,18 \%$$

*Este documento contiene datos no especialmente protegidos*





AUTONOMÍA

Ejercicio: 2025  
Importe: euros  
A fecha: 31/12/2025

Fórmula de Cálculo	
Autonomía	= $\frac{\text{Derechos Reconocidos Netos (Capítulos 1 a 3, 5, 6 y 8 + transferencias recibidas)}}{\text{Derechos Reconocidos Netos Totales}}$

Ejercicio 2025	
Autonomía	= $\frac{1.738.176,08}{17.066.076,08} = 10,18 \%$

Este documento contiene datos no especialmente protegidos



Autonomía Fiscal

Ejercicio: 2025  
Importe: euros  
A fecha: 31/12/2025

Fórmula de Cálculo

$$\text{Autonomía Fiscal} = \frac{\text{Derechos Reconocidos Netos (de los ingresos de naturaleza tributaria)}}{\text{Derechos Reconocidos Netos Totales}}$$

Ejercicio 2025

$$\text{Autonomía Fiscal} = \frac{0,00}{17.066.076,08} = 0,00 \%$$

Este documento contiene datos no especialmente protegidos



**SUPERÁVIT O DÉFICIT POR HABITANTE**

Ejercicio: 2025  
Importe: euros  
A fecha: 31/12/2025

Fórmula de Cálculo	
Superávit o Déficit por Habitante	= $\frac{\text{Resultado presupuestario ajustado}}{\text{Número de Habitantes}}$

Ejercicio 2025	
Superávit o Déficit por Habitante	= $\frac{550.195,73}{686.986}$ = 0,80 euros

*Este documento contiene datos no especialmente protegidos*



**REALIZACIÓN DE PAGOS**

Ejercicio: 2025  
Importe: euros  
A fecha: 31/12/2025

**Fórmula de Cálculo**

$$\text{Realización de Pagos} = \frac{\text{Pagos}}{\text{Saldo inicial de Obligaciones } (\pm \text{ Modificaciones y anulaciones)}}$$

**Ejercicio 2025**

$$\text{Realización de Pagos} = \frac{597.846,14}{696.985,14} = 85,78 \%$$

*Este documento contiene datos no especialmente protegidos*





## MEMORIA

### 26. Información sobre el coste de las actividades

La información contenida en esta nota se elaborará, al menos, para los servicios y actividades que se financien con tasas o precios públicos y, únicamente, estarán obligados a cumplimentarla los municipios de más de 50.000 habitantes y las demás entidades locales de ámbito superior.

Para cada servicio y actividad, al menos para aquellos que se financien con tasas o precios públicos:

#### 1. Resumen general de costes de la entidad

Elemento	Importe	%
<b>COSTES DE PERSONAL</b>	<b>12.543.604,58</b>	<b>77,02</b>
Sueldos y salarios	9.723.664,98	<b>59,71</b>
Indemnizaciones		-
Cotizaciones sociales a cargo del empleador	2.804.710,61	<b>17,22</b>
Otros costes sociales	15.228,99	<b>0,09</b>
Indemnizaciones por razón del servicio		-
Transporte de personal		-
<b>ADQUISICIÓN DE BIENES Y SERVICIOS</b>	<b>1.785.485,92</b>	<b>10,96</b>
Coste de materiales de reprografía e imprenta	31.115,35	<b>0,19</b>
Coste de otros materiales		-
Adquisición de bienes de inversión		-
Trabajos realizados por otras entidades	1.754.370,57	<b>10,77</b>
<b>SERVICIOS EXTERIORES</b>	<b>564.425,20</b>	<b>3,47</b>

*Este documento contiene datos no especialmente protegidos*



## 2. Resumen del coste por elementos de las actividades

TOTAL	COSTE DIRECTO	COSTE INDIRECTO	TOTAL COSTE DIRECTO MAS INDIRECTO	coste amortizacion	TOTAL COSTE SERVICIO
<b>BIBLIOTECAS</b>	5.749.873,98	294.216,45	6.044.090,43	117.616,65	6.161.707,08
<b>COMEDORES ESCOLARES</b>	20.137,51	-	20.137,51		20.137,51
<b>AYUDAS CONCERTADA</b>	0,00	-	-		-
<b>AYUDAS EDUCACION INF</b>	1.153.717,45	-	1.153.717,45		1.153.717,45
<b>ESCUELAS INFANTILES</b>	6.670.525,60	334.321,07	7.004.846,68	22.434,96	7.027.281,64
<b>UNIVERSIDAD POPULAR</b>	1.745.596,54	90.447,11	1.836.043,65	19.013,81	1.855.057,46
<b>ESCUELAS ARTISTICAS</b>	26.134,06	1.075,44	27.209,50		27.209,50
	15.365.985,14	720.060,08	16.086.045,22	159.065,42	16.245.110,64

## 3. Resumen de costes por actividad

Actividades	Importe 2025	Importe 2024
<b>ESCUELAS INFANTILES</b>	<b>7.027.281,64</b>	<b>7.288.431,54</b>
<b>COMEDORES INFANTILES/CONCERTADA</b>		<b>210.118,28</b>
<b>AYUDAS ESCUELAS INFANTILES</b>	<b>1.153.717,45</b>	<b>1.349.157,05</b>
<b>BIBLIOTECAS</b>	6.161.707,08	6.343.150,53
<b>UNIVERSIDAD POPULAR</b>	1.855.057,46	1.822.562,63
<b>ESCUELAS ARTISTICAS</b>	<b>27.209,50</b>	<b>42.002,96</b>

Este documento contiene datos no especialmente protegidos



<b>Total</b>	<b>16.245.110,64</b>	<b>17.055.422,99</b>
--------------	----------------------	----------------------

#### 4 Resumen relacionando costes e ingresos de las actividades

##### Ejercicio 2025

Actividades	Coste total actividad	Ingresos	Margen	% Cobertura
ESCUELAS INFANTILES	7.027.281,64	1.537.578,22	-5.489.703,42	21,88
COMEDORES ESCOLARES	20.137,51		-20.137,51	0,00
AYUDAS CONCERTADA	0,00		0,00	
AYUDAS EDUCACION INFANTIL	1.153.717,45			
BIBLIOTECAS	6.161.707,08		-6.161.707,08	0,00
UNIVERSIDAD POPULAR	1.855.057,46	151.284,14	-1.703.773,32	8,16
ESCUELAS ARTISTICAS	27.209,50	41.919,00	14.709,50	154,06
<b>Total</b>	<b>16.245.110,64</b>	<b>1.730.781,36</b>	<b>-13.360.611,83</b>	<b>10,65</b>

Este documento contiene datos no especialmente protegidos



Para la confección de los indicadores que a continuación se relacionan se tendrá en cuenta lo previsto en la norma f) de elaboración de la memoria.

Para la confección de los indicadores que a continuación se relacionan se tendrá en cuenta lo previsto en la norma f) de elaboración de la memoria.

1. Indicadores de eficacia

**SERVICIO DE BIBLIOTECAS:**

SOCIOS	62.827
PRESTAMOS	518.420
COLECCIÓN	560.125
COSTE SOCIO	98,07
COSTE PRESTAMO DE LIBRO	11,89
COSTE SERVICIO BIBLIOTECARIO (HABITANTE)	6,50
RECURSOS HUMANOS PARA CUBRIR SERVICIO (MIL HABITANTES)	0,20
LIBROS POR HABITANTE	0,90
SOCIOS POR EMPLEADO SERVICIO	485

**SERVICIO DE ESCUELAS INFANTILES:**

NÚMERO DE ALUMNOS ESCOLARIZADOS	955
INGRESO POR ALUMNO	1.610,00
COSTE DE SERVICIO POR PLAZA ESCOLAR	7.546,89
RECURSOS HUMANOS PARA CUBRIR SERVICIO (MIL HABITANTES)	0,20
NIÑOS POR EDUCADOR	8,95

**SERVICIO DE UNIVERSIDAD POPULAR**

PARTICIPANTES	4.482
CURSOS	284

*Este documento contiene datos no especialmente protegidos*



Opcionalmente, estos indicadores podrán incluirse en la nota 26. "Información sobre el coste de las actividades" junto con la información relativa a la actividad correspondiente.

Para la confección de los indicadores que a continuación se relacionan se tendrá en cuenta lo previsto en la norma f) de elaboración de la memoria.

Para la confección de los indicadores que a continuación se relacionan se tendrá en cuenta lo previsto en la norma f) de elaboración de la memoria.

1. Indicadores de eficacia

**SERVICIO DE BIBLIOTECAS:**

SOCIOS	62.827
PRESTAMOS	518.420
COLECCIÓN	560.125
COSTE SOCIO	98,07
COSTE PRESTAMO DE LIBRO	11,89
COSTE SERVICIO BIBLIOTECARIO (HABITANTE)	6,50
RECURSOS HUMANOS PARA CUBRIR SERVICIO (MIL HABITANTES)	0,20
LIBROS POR HABITANTE	0,90
SOCIOS POR EMPLEADO SERVICIO	485

**SERVICIO DE ESCUELAS INFANTILES:**

NÚMERO DE ALUMNOS ESCOLARIZADOS	955
INGRESO POR ALUMNO	1.610,00
COSTE DE SERVICIO POR PLAZA ESCOLAR	7.546,89
RECURSOS HUMANOS PARA CUBRIR SERVICIO (MIL HABITANTES)	0,20
NIÑOS POR EDUCADOR	8,95

*Este documento contiene datos no especialmente protegidos*

