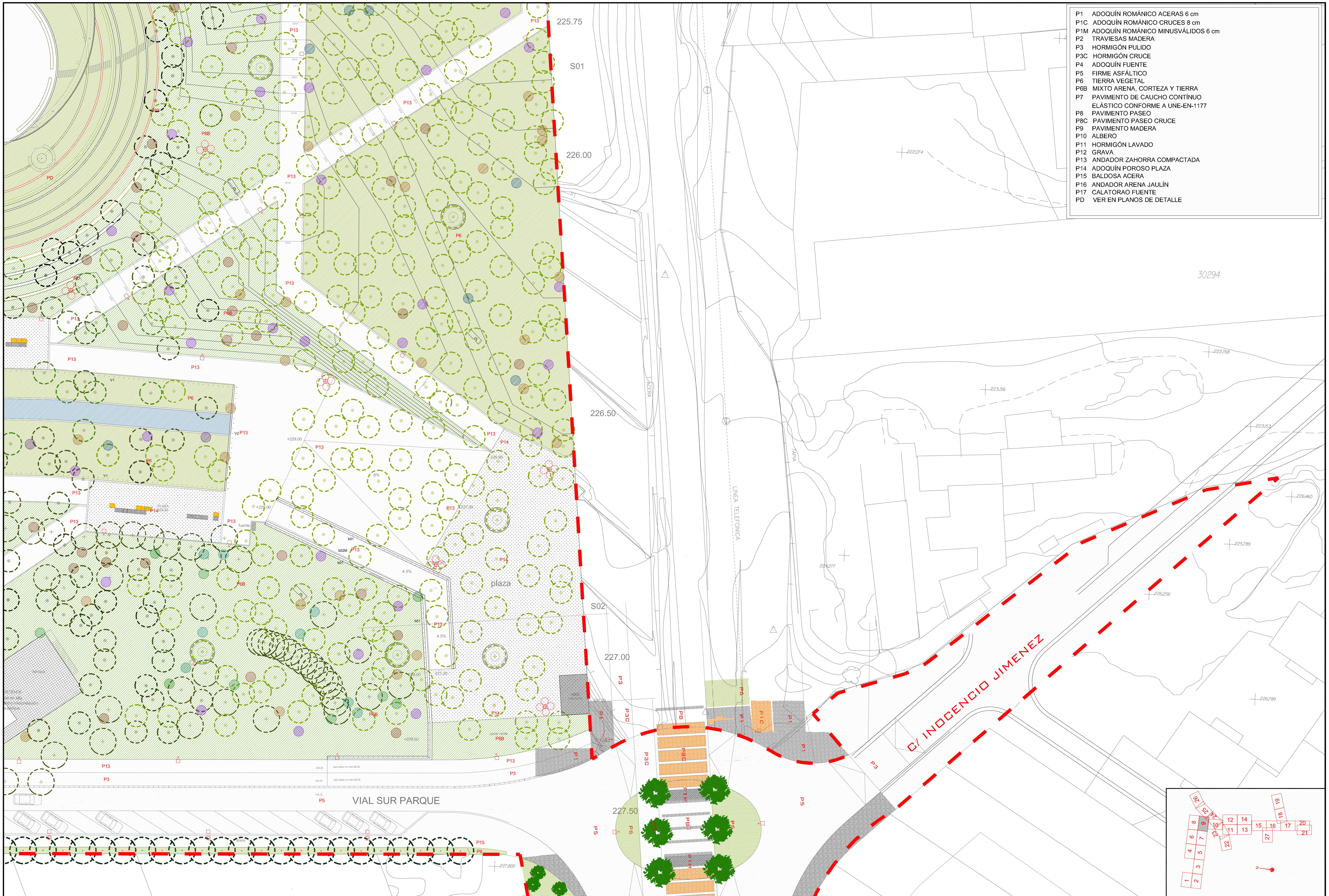

TITULO

TEXTO REFUNDIDO

Proyecto de Urbanización FASE II

CORREDOR VERDE OLIVER- VALDEFIERRO

PROMOTOR

Zaragoza AYUNTAMIENTO

ARQUITECTOS

TEÓFILO MARTÍN, FRANCISCO BERRUETE, CARLOS LABARTA, GERARDO MOLPECERES, CARLOS MARTÍN

INGENIEROS DE CAMINOS C. Y P.

JOAQUÍN BERNAD, FELIX ROYO, JOSÉ ANTONIO ALONSO

CÓDIGO DE PLANO: 5.2.1 ADENDA

HOJA 9 DE 27

DESIGNACIÓN

PAVIMENTACIÓN
DEFINICIÓN
PLANTA GENERAL

FECHA: DICIEMBRE 2008

ESCALA 1 / 500

\\Server\TRABAJOS\AZARA464_CORREDOR_VERDE_FASE2\vigentes\Adenda_Texto_Refundido\Planos\05_PAVIMENTACION\05_02_DEFINICION\CV2_05_02_01_Pta_general\CV2_Adenda_05_02_01_Pta_general.DWG, hoja9, 13/01/2009 11:12:42, susana, Adobe PDF, A3, 1:1