

NOTA:  
Elevar 37cm sobre esta cota

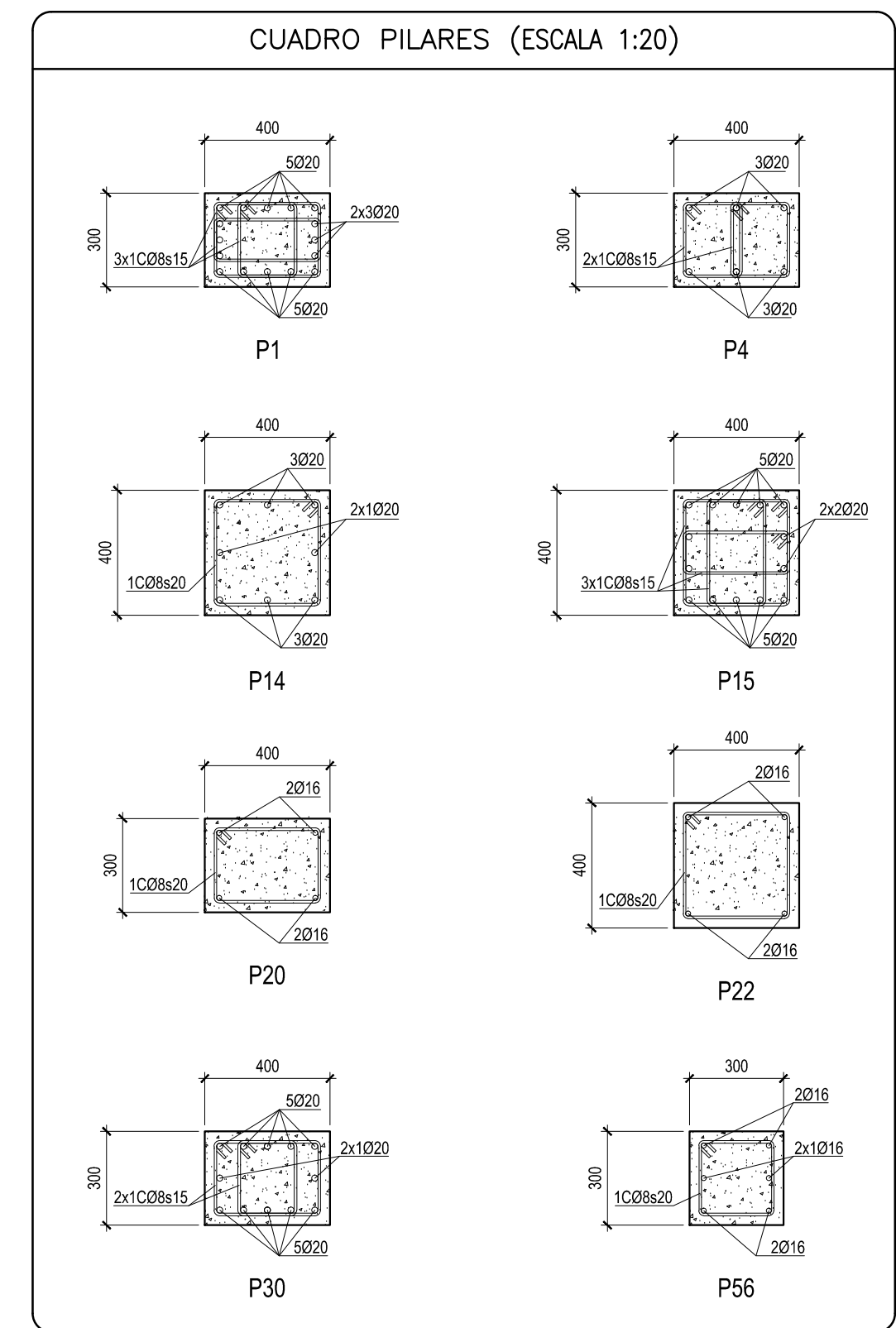

LONGITUD DE ANCLAJE (ARTICULO 69.5 EHE-08)							
BARRA MAYOR Ø ACERO B 500 S	8	10	12	16	20	25	HORMIGON
lb EN cms.	20	25	30	40	60	94	HA-25
	29	36	43	57	84	132	HA-25

CARACTERISTICAS DE LOS MATERIALES (EHE-08)										
Elemento	HORMIGON						ACERO		EJECUCIÓN	
	CONTROL			CARACTERÍSTICAS			CARACTERÍSTICAS		CONTROL	
	Nivel Control 86.5	Coef. Pond.	Tipo art. 39.2	CEMENTO	CONSISTENCIA	Tipo/Tamaño máx. ardo	Resist. característica específica fck N/mm2 A 7 DIAS A 28 DIAS	Coef. Pond.	Tipo art. 32	
				DESIGNACION art. 26	ASIENTO CONO ABRAMS UNE-EN 12350-2					
Cimentaciones	Normal	γc=1,50	HA-25/B/20/IIa	CEM III/A-V42.5	6-9 cm	20 mm.	17 25	γs=1,15	B 500 S	Normal
Pilares	Normal	γc=1,50	HA-25/B/20/I	CEM III/A-V42.5	6-9 cm	20 mm.	17 25	γs=1,15	B 500 S	Normal
Forjados	Normal	γc=1,50	HA-25/B/20/I	CEM III/A-V42.5	6-9 cm	20 mm.	17 25	γs=1,15	B 500 S	Normal
NOTAS										
<div><div>- El acero de las armaduras debe estar garantizado con la Marca N de AENOR. - El acero en las mallas electrosoldadas será B 500 T. - ANCLAJE DE ARMADURAS: Será de acuerdo al Art. 69.5. - EMPALME DE ARMADURAS: Será de acuerdo al Art. 69.5.2</div><div>- RECUBRIMIENTO DE ARMADURAS: Cimentaciones: 5cm. Muros: 3cm ó 5cm si se hormigona contra terreno. Pilares: Forjado sanitario 3cm; En Forjado 2,5cm. Zunchos/Vigas: Forjado sanitario 3cm; Forjados 2,5cm Reticular: Forjado sanitario (+0) 4cm; Forjados (Resto) 2,5cm</div></div>										

PROYECTO EJECUCION DE PARQUE DE BOMBEROS EN CASETAS

DIRECCIÓN DE ARQUITECTURA  
OFICINA DE PROYECTOS DE ARQUITECTURA

UNIDAD : OFICINA DE PROYECTOS DE ARQUITECTURA

PLANO : PILARES PLANTA +4,20  
EDIFICIO ADMINISTRATIVO

ARQUITECTO REDACTOR :  
  
ANTONIO LOREN COLLADO  
JOSE ANGEL RUIZ GONZÁLEZ

ARQUITECTO TÉCNICO :  
  
LUIS MINGARRO MONTORI

UNIDAD TÉCNICA :

Nº PLANO :  
18136-247

REV. A

CÓDIGO :  
16-005 CST

EXPT E :

FECHA :  
JULIO 2016

ESCALA :  
1:100