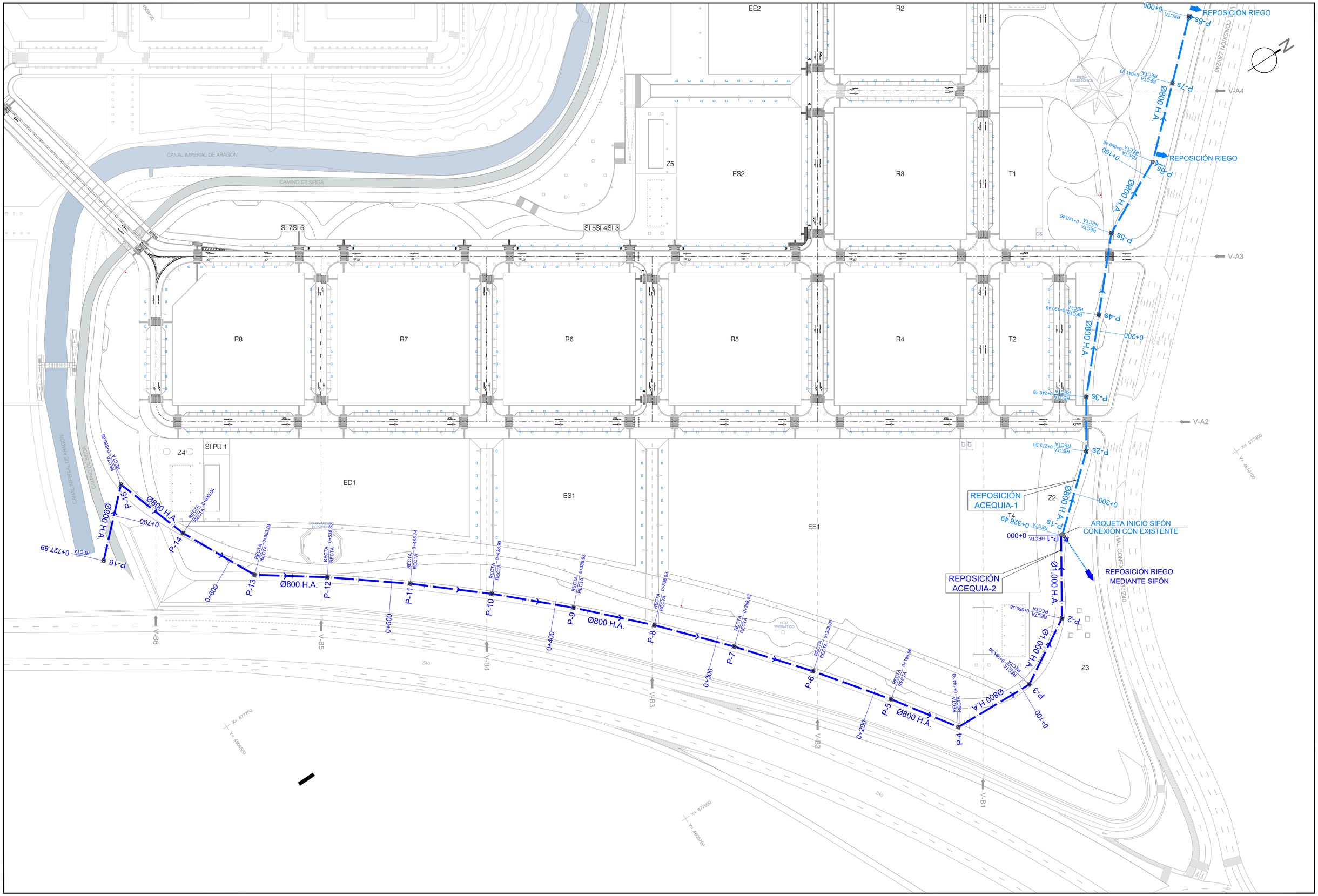

TEXTO REFUNDIDO PROYECTO DE URBANIZACIÓN

SUZ-38/1 Y PERI "QUINTA JULIETA"

ZARAGOZA

JUNIO 2024

PROMOTOR

JUNTA DE COMPENSACIÓN DE LA UNIDAD DE EJECUCIÓN
CONJUNTA DEL PLAN PARCIAL SECTOR SUZ (D) 38/1
Y DEL PERI "QUINTA JULIETA"

EL INGENIERO DE CAMINOS, C. y P.

Fdo. FELIX ROYO MILLAN
COLEGIADO Nº 8513

ESCALAS EN ORIGINAL UNE A1

1/1.000

0 10 20 30 40 50 m

REPOSICIÓN DE ACEQUIAS

PLANTA GENERAL

plano PU.11 01.01

REF: 381-PU-110101