EDIFICIO: AÑÓN, Pedro Garcés de, nº 14

DENOMINACIÓN:

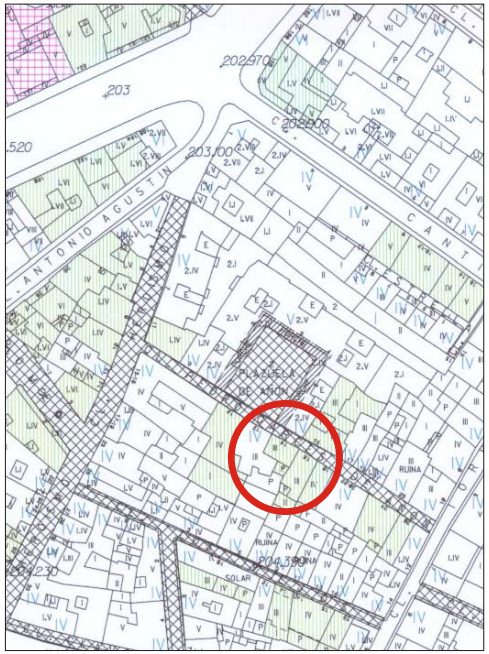

GRADO DE PROTECCIÓN:

INTERÉS AMBIENTAL

INFORME HISTÓRICO - ARTÍSTICO

Casa antigua, con alguna reforma en los vanos, recientemente rehabilitada.

Construida entre medianerías sobre parcela pequeña e irregular, consta de tres plantas (B+principal+ático). La fachada es de ladrillo zaboyado, y presenta pocos vanos, pequeños y abiertos de forma irregular, predominando el macizo sobre el vano. En la planta ático se abre un mirador de carácter popular de vanos adintelados con alguno cegado, y sobre una viga puente vuela el alero de madera de cañuelos.
A la vista de las características tipológicas del edificio, se trata de una construcción tradicional, situable en los siglos XVII-XVIII, de carácter popular, correspondiente a un barrio de artesanos y labradores, transformada en vivienda plurifamiliar en época reciente (s. XIX-XX).

FUENTES:
BIBLIOGRAFÍA:

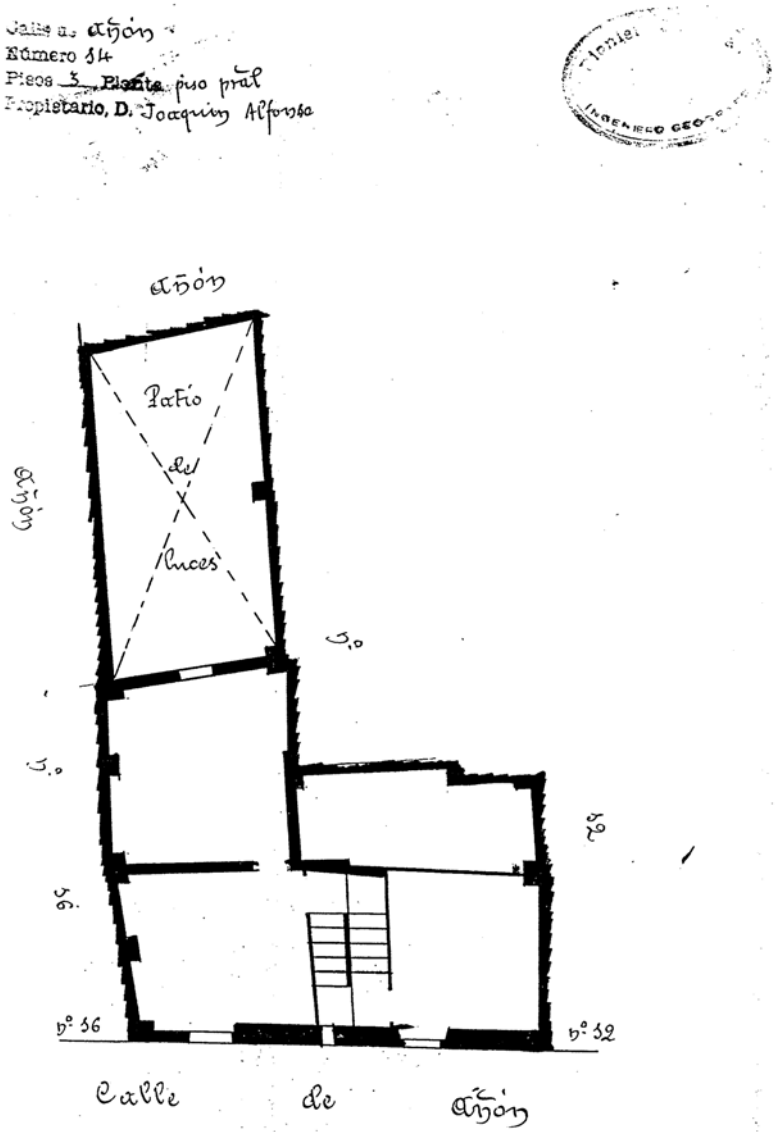

PLANO PARCELARIO DE ZARAGOZA
Dionisio Casañal Zapatero

INTERVENCIONES PERMITIDAS Y ELEMENTOS A CONSERVAR.

REHABILITACIÓN
FACHADA

ÁREA
6

AYUNTAMIENTO DE ZARAGOZA